

ประจำปี 2566



ข้อมูลสารสนเทศ ทางการศึกษา

-DL-ICT-

กลุ่มส่งเสริมการศึกษาทางไกล เทคโนโลยีสารสนเทศและการ
สื่อสาร (DL-ICT) สำนักงานเขตพื้นที่การศึกษาประถมศึกษา
นครศรีธรรมราช เขต 3 Nakhonsithammarat Primary
Educational Service Area Office3
<http://www.nst3.go.th> E-mail: info@nst3.go.th

คำนำ

ข้อมูลสารสนเทศทางการศึกษา ปี 2566 ฉบับนี้ จัดทำขึ้นเพื่อเผยแพร่ข้อมูลพื้นฐานทางการศึกษาในสังกัดสำนักงานเขตพื้นที่การศึกษาประถมศึกษานครศรีธรรมราช เขต 3 ประกอบด้วยข้อมูลนักเรียนสถานศึกษา โดยให้สถานศึกษาดำเนินการจัดเก็บข้อมูลพื้นฐานทางการศึกษาส่งสำนักงานเขตพื้นที่การศึกษาเพื่อตรวจสอบวิเคราะห์ ประมวลผล รวบรวม และสรุปเป็นข้อมูลด้านการจัดการศึกษาของ สำนักงานเขตพื้นที่การศึกษาประถมศึกษานครศรีธรรมราช เขต 3 โดยใช้โปรแกรมพื้นฐานทางการศึกษาที่สำนักงานคณะกรรมการการศึกษาขั้นพื้นฐานได้พัฒนาขึ้น

สำนักงานเขตพื้นที่การศึกษาประถมศึกษานครศรีธรรมราช เขต 3 ขอขอบคุณบุคลากรในสถานศึกษาและผู้เกี่ยวข้องทุกท่านที่มีส่วนในการจัดเก็บข้อมูลในครั้งนี้ ส่งผลให้เอกสารฉบับนี้สำเร็จลุล่วงด้วยดี คณะผู้จัดทำหวังเป็นอย่างยิ่งว่าเอกสารฉบับนี้จะเป็นประโยชน์ในการวางแผน การบริหารจัดการศึกษา การบริหารงบประมาณการวิจัย ด้านการศึกษา และการจัดการศึกษาของหน่วยงานทุกระดับในสังกัด และหน่วยงานที่เกี่ยวข้อง

กลุ่มส่งเสริมการศึกษาทางไกล เทคโนโลยีสารสนเทศและการสื่อสาร
สำนักงานเขตพื้นที่การศึกษาประถมศึกษานครศรีธรรมราช เขต 3

สารบัญ

	หน้า
วิสัยทัศน์ พันธกิจ ค่านิยมองค์กร เป้าประสงค์ กลยุทธ์	1
ส่วนที่ 1 ข้อมูลทั่วไป	
ที่ตั้ง สำนักงานเขตพื้นที่การศึกษาประถมศึกษานครศรีธรรมราช เขต 3	4
บุคลากรและกลุ่มงานในสำนักงานเขตพื้นที่การศึกษาประถมศึกษานครศรีธรรมราช เขต 3	5
ข้อมูลจำนวนนักเรียนโรงเรียนในสังกัด	6
ข้อมูลการจัดการศึกษา	13
โรงเรียนขยายโอกาสทางการศึกษา	14
โรงเรียนขนาดเล็ก	16
โรงเรียนที่มีนักเรียน 500 คนขึ้นไป	18
กลุ่มเครือข่ายสถานศึกษา	19
ข้าราชการครูจำแนกตามอันดับ/วิทยฐานะ	20
ระยะทางจากโรงเรียนถึง สพป.นศ.3	21
เขตพื้นที่ปกครองที่รับผิดชอบการจัดการศึกษา 6 อำเภอ	21
ส่วนที่ 2 รูปแบบการจัดการศึกษา	
โรงเรียนอนุบาลประจำเขตพื้นที่ศึกษานครศรีธรรมราช เขต 3	22
โรงเรียนศูนย์เด็กปฐมวัยต้นแบบ,ต้นแบบเครือข่าย	22
โรงเรียนต้นแบบสนามเด็กเล่น,เครือข่ายต้นแบบสนามเด็กเล่นตามรอยพระยุคลบาท	22
โรงเรียนที่มีห้องเรียนคู่ขนานสำหรับบุคคลออทิสติก	22
โรงเรียนโครงการจัดการเรียนการสอนตามหลักสูตรกระทรวงศึกษาธิการ เป็นภาษาอังกฤษ	22
โรงเรียนโครงการบ้านนักวิทยาศาสตร์น้อยประเทศไทย	23
การบริหารจัดการสถานศึกษาภายใต้โครงการ CONNEXT ED	28
โรงเรียนคุณภาพประจำตำบล	29
โรงเรียนคุณภาพชุมชน	30
โรงเรียนต้นแบบการจัดการเรียนรวม	31
โรงเรียนคุณธรรม ระดับ 4 ดาว	32
โรงเรียนจัดการเรียนรู้สะเต็มศึกษา	32
โรงเรียนศูนย์ภาคีเครือข่ายประชาคมอาเซียน ระดับอำเภอ	32
โรงเรียนศูนย์วัฒนธรรมอาเซียน ระดับเขตพื้นที่การศึกษา	33
โรงเรียนศูนย์ภาคีเครือข่ายห้องสมุดมีชีวิตในโรงเรียนแบบมีส่วนร่วม	33
ส่วนที่ 3 ข้อมูลสถานศึกษา ครู นักเรียน ห้องเรียน	
ตารางที่ 1 จำนวนสถานศึกษาจำแนกตามระดับที่เปิดสอน ปีการศึกษา 2566	34
ตารางที่ 2 จำนวนสถานศึกษาจำแนกตามขนาดจำนวนนักเรียน ปีการศึกษา 2566	35

สารบัญ (ต่อ)

	หน้า
ตารางที่ 3 จำนวนนักเรียน จำแนกรายชั้น ห้องเรียน และระดับการศึกษา ปีการศึกษา 2566	36
ตารางที่ 4 อัตราส่วนห้องเรียน : นักเรียน ครู : นักเรียน	37
ตารางที่ 5 การเกณฑ์เด็กเข้าเรียน ปีการศึกษา 2566	39
ตารางที่ 6 การรับนักเรียนปีการศึกษา 2566	40
ส่วนที่ 4 รายงานผลสัมฤทธิ์ทางการเรียน NT,O-NET ปีการศึกษา 2565	
ตารางที่ 7 ผลการประเมินความสามารถด้านการอ่านของผู้เรียน	41
ตารางที่ 8 ผลการเปรียบเทียบผลการประเมินคุณภาพผู้เรียน	42
ตารางที่ 9 สรุปผลเปรียบเทียบการประเมินความสามารถพื้นฐานของผู้เรียนระดับชาติ	43
ตารางที่ 10 ผลการทดสอบระดับชาติขั้นพื้นฐาน (O-NET) ชั้น ป.6 ปีการศึกษา 2565	44
ตารางที่ 11 ผลการทดสอบระดับชาติขั้นพื้นฐาน (O-NET) ชั้น ม.3 ปีการศึกษา 2565	45
ตารางที่ 12 รายงานผลการประเมินผลสัมฤทธิ์ทางการเรียน (O-NET) ป.6 ปีการศึกษา 2565 (จัดลำดับคุณภาพ 10 อันดับแรก)	46
ตารางที่ 13 รายงานผลการประเมินผลสัมฤทธิ์ทางการเรียน (O-NET) ม.3 ปีการศึกษา 2565 (จัดลำดับคุณภาพ 10 อันดับแรก)	46
ส่วนที่ 5 ข้อมูลเพื่อการบริหารจัดการ	
ตารางที่ 14 จำนวนประชากรกลุ่มอายุ 0-18 ปี จำแนกรายอำเภอ ปี 2566	47
ตารางที่ 15 จำนวนนักเรียนออกกลางคันจำแนกรายชั้น/สาเหตุฯ ปีการศึกษา 2565	49
ตารางที่ 16 จำนวนนักเรียนที่จบการศึกษาชั้น ป.6 และ ม.3 ปีการศึกษา 2565	50
ตารางที่ 17 จำนวนนักเรียนขาดแคลนเครื่องแบบนักเรียน เครื่องเขียน แบบเรียน อาหารกลางวัน และขาดแคลน 3 รายการหรือมากกว่า	51
ตารางที่ 18 จำนวนนักเรียนแยกตามสัญชาติ ปีการศึกษา 2566	52
ตารางที่ 19 ระยะทางจากโรงเรียนถึงเขตพื้นที่การศึกษา ปีการศึกษา 2566	53

วิสัยทัศน์ (VISION)

“องค์กรแห่งความเป็นเลิศ ผู้เรียนมีคุณภาพในศตวรรษที่ 21 บริหารตามหลักธรรมาภิบาล
บูรณาการศาสตร์พระราชา สู่การพัฒนาอย่างยั่งยืน”

พันธกิจ (MISSION)

1. ส่งเสริมการจัดการศึกษาเพื่อความเป็นเลิศของผู้เรียนให้มีสมรรถนะตามศักยภาพเพิ่มขึ้น
ความสามารถในการแข่งขัน พัฒนาคุณภาพผู้เรียนให้มีสมรรถนะตามหลักสูตร และทักษะที่จำเป็น
ในศตวรรษที่ 21
2. พัฒนาผู้บริหาร ครู และบุคลากรทางการศึกษา ให้มีความเชี่ยวชาญในการจัดการศึกษาที่ตอบสนอง
ทิศทางการพัฒนาประเทศ
3. พัฒนาสถานศึกษาและระบบการบริหารจัดการศึกษาทุกระดับให้มีความปลอดภัย และจัดการศึกษา
เพื่อบรรลุเป้าหมายการพัฒนาอย่างยั่งยืน (Sustainable Development Goals : SDGs) เสริมสร้างความ
มั่นคงของมนุษย์ และพัฒนาคุณภาพชีวิตที่เป็นมิตรกับสิ่งแวดล้อม โดยยึดหลักปรัชญาของเศรษฐกิจพอเพียง
4. เพิ่มโอกาสความเสมอภาค ลดความเหลื่อมล้ำ ให้ผู้เรียนทุกคนได้รับบริการทางการศึกษา
อย่างทั่วถึง และเท่าเทียม
5. พัฒนาระบบการบริหารจัดการของหน่วยงานในสังกัดให้มีประสิทธิภาพ และประสิทธิผลเหมาะสม
กับบริบทโดยยึดหลักธรรมาภิบาล

ค่านิยมองค์กร (CORE VALUE)

“ยึดมั่นธรรมาภิบาล บริการดี มีคุณภาพ”

เป้าประสงค์ (GOALS)

1. ผู้เรียนมีความเป็นเลิศ มีสมรรถนะตามศักยภาพ มีขีดความสามารถในการแข่งขัน มีสมรรถนะตาม
หลักสูตร และทักษะที่จำเป็นในศตวรรษที่ 21
2. ผู้เรียนมีความรู้ความเข้าใจ และมีทักษะเพื่อรับมือกับภัยคุกคามรูปแบบใหม่ทุกรูปแบบ ได้แก่
ภัยยาเสพติด ภัยความรุนแรง ภัยพิบัติต่าง ๆ อุบัติเหตุ โรคอุบัติใหม่ ฝุ่น PM 2.5 การค้ามนุษย์ การคุกคาม
ในชีวิตและทรัพย์สิน รวมถึงอาชญากรรมไซเบอร์
3. ผู้เรียนที่เป็นผู้พิการผู้ด้อยโอกาส ผู้มีความสามารถพิเศษ ได้รับการศึกษาที่เหมาะสม ตามความ
จำเป็นและศักยภาพ
4. ผู้เรียนได้รับการพัฒนาให้มีสมรรถนะ และทักษะที่จำเป็นในศตวรรษที่ 21 มีคุณลักษณะที่พึงประสงค์
และอยู่ร่วมกันกับผู้อื่นอย่างมีความสุข

5. ผู้เรียนปฐมวัยในสังกัดมีพัฒนาการสมวัย ทั้งด้านร่างกาย จิตใจ วินัย อารมณ์ สังคม และสติปัญญา
6. ผู้เรียนทุกช่วงวัยในระดับการศึกษาขั้นพื้นฐาน มีความรักในสถาบันหลักของชาติ และยึดมั่นการปกครองระบอบประชาธิปไตยอันมีพระมหากษัตริย์ทรงเป็นประมุข เป็นพลเมืองที่รู้สิทธิและหน้าที่อย่างมีความรับผิดชอบ มีจิตสาธารณะ มีความรักและความภูมิใจในความเป็นไทย
7. เด็กออกกลางคัน เด็กตกหล่น กลับเข้าสู่ระบบการศึกษา หรือได้รับการศึกษาด้วยรูปแบบที่เหมาะสม
8. การเข้าศึกษาต่อในระดับมัธยมศึกษาตอนต้น ในสังกัดสำนักงานคณะกรรมการการศึกษาขั้นพื้นฐาน
9. ผู้เรียนมีจิตสำนึกรักษ์สิ่งแวดล้อม
10. ประชากรวัยเรียนเข้าถึงโอกาสทางการศึกษาอย่างเท่าเทียมและมีคุณภาพ
11. ครูผู้สอนจัดการเรียนรู้เชิงรุก (Active Learning) และมีระบบการวัดผลและประเมินผลเพื่อพัฒนาการเรียนรู้ของผู้เรียน (Assessment for Learning) ด้วยวิธีการที่หลากหลาย เพื่อส่งเสริมการเรียนรู้เป็นรายบุคคล (Personalized Learning)
12. ผู้บริหาร ครูและบุคลากรทางการศึกษามีวิทยฐานะที่สูงขึ้น
13. ผู้บริหาร ครูและบุคลากรทางการศึกษามีการใช้สื่อเทคโนโลยี วิจัย และนวัตกรรมในการบริหารจัดการและการจัดการเรียนรู้เพื่อยกระดับคุณภาพการศึกษา
14. การมีส่วนร่วมของกลุ่มเครือข่ายสถานศึกษา และภาคีเครือข่ายในการบริหารจัดการ เพื่อพัฒนาคุณภาพการศึกษาอย่างมีประสิทธิภาพ
15. สถานศึกษามีแผน/มาตรการ กิจกรรมในการสร้างความตระหนักรู้ (Safety Awareness) ความปลอดภัย (Moe Safety) หรือการชักชวนในการรับมือกับภัยพิบัติและภัยคุกคามรูปแบบต่าง ๆ (Safety Action) ที่ผู้เรียนอาจต้องเผชิญ และมีแผน/มาตรการในการรับมือกับโรคอุบัติใหม่และโรคอุบัติซ้ำที่เกิดขึ้นได้ในวิถีชีวิตใหม่ เพื่อให้สถานศึกษาเป็นพื้นที่ปลอดภัย
16. สถานศึกษามีหลักสูตรและการจัดกระบวนการเรียนการสอนเพื่อส่งเสริมความมั่นคงของชาติ
17. สถานศึกษามีการนำข้อมูลสารสนเทศของผู้เรียนระดับปฐมวัย และการศึกษาขั้นพื้นฐาน เป็นรายบุคคลมาใช้เพื่อดูแลและป้องกันไม่ให้ผู้เรียนออกจากระบบการศึกษา
18. สถานศึกษาที่จัดการศึกษาในรูปแบบที่หลากหลาย เหมาะสมกับผู้เรียน
19. สถานศึกษาในสังกัดมีหลักสูตรสถานศึกษาที่ยืดหยุ่นตอบสนองต่อความถนัด และความสนใจของผู้เรียนสามารถจัดการเรียนการสอน หรือจัดกิจกรรมเพื่อส่งเสริมพหุปัญญาของผู้เรียน
20. สถานศึกษามีการดำเนินการขับเคลื่อนหลักปรัชญาของเศรษฐกิจพอเพียง
21. สถานศึกษาได้รับการพัฒนาคุณภาพการศึกษาโดยระบบประกันคุณภาพภายใน
22. สถานศึกษามีระบบข้อมูลสารสนเทศที่มีประสิทธิภาพ
23. สถานศึกษาขนาดเล็กที่ได้รับการบริหารจัดการอย่างมีประสิทธิภาพ
24. สถานศึกษาที่มีการจัดกิจกรรมส่งเสริมการเรียนรู้ ทักษะชีวิตที่จำเป็นเพื่อส่งเสริมคุณภาพชีวิตของผู้เรียน
25. สำนักงานเขตพื้นที่การศึกษาและสถานศึกษาบริหารจัดการยึดหลักธรรมาภิบาล

26. สำนักงานเขตพื้นที่การศึกษาประถมศึกษานครศรีธรรมราช เขต 3 และสถานศึกษาส่งเสริมการมีส่วนร่วมกับชุมชน/หน่วยงาน/องค์กร/บุคคลภายนอก ในภารกิจงาน ด้านความปลอดภัย ด้านโอกาส ด้านคุณภาพ และด้านประสิทธิภาพ มีการพัฒนาบริหารจัดการในภารกิจด้วยเทคโนโลยีดิจิทัล

กลยุทธ์ (STRATEGIS)

- กลยุทธ์ที่ 1 ส่งเสริมการจัดการศึกษาให้ผู้เรียนมีความปลอดภัยจากภัยทุกรูปแบบ
- กลยุทธ์ที่ 2 เพิ่มโอกาสและความเสมอภาคทางการศึกษาให้กับประชากรวัยเรียนทุกคน
- กลยุทธ์ที่ 3 ยกระดับคุณภาพการศึกษาให้สอดคล้องกับการเปลี่ยนแปลงในศตวรรษที่ 21
- กลยุทธ์ที่ 4 เพิ่มประสิทธิภาพการบริหารจัดการศึกษา
- กลยุทธ์ที่ 5 การเสริมสร้างคุณภาพชีวิตที่เป็นมิตรกับสิ่งแวดล้อม

ส่วนที่ 1

ข้อมูลทั่วไป





ที่ตั้งสำนักงานเขตพื้นที่การศึกษาประถมศึกษานครศรีธรรมราช เขต 3

สำนักงานเขตพื้นที่การศึกษาประถมศึกษานครศรีธรรมราช เขต 3 ตั้งอยู่ เลขที่ 99 หมู่ที่ 9 ถนนบ่อล้อย – เชียงใหญ่ ตำบลท้อล้งลำเจียก อำเภอเชียรใหญ่ จังหวัดนครศรีธรรมราช รหัสไปรษณีย์ 80190 ห่างจากตัวจังหวัดนครศรีธรรมราช ประมาณ 42 กิโลเมตร ประกอบด้วยโรงเรียนที่ตั้งอยู่ใน เขตอำเภอ 6 อำเภอ คือ อำเภอเชียรใหญ่ อำเภอปากพนัง อำเภอหัวไทร อำเภอชะอวด อำเภอจุฬาภรณ์ และอำเภอร่อนพิบูลย์

อาณาเขตติดต่อ

- ทิศเหนือ** ติดต่อกับอำเภอเมือง,อำเภอเฉลิมพระเกียรติ
จังหวัดนครศรีธรรมราช
- ทิศใต้** ติดต่อกับจังหวัดพัทลุง,จังหวัดสงขลา
- ทิศตะวันออก** ติดต่อกับอ่าวไทย
- ทิศตะวันตก** ติดต่อกับอำเภอทุ่งสง จังหวัดนครศรีธรรมราช

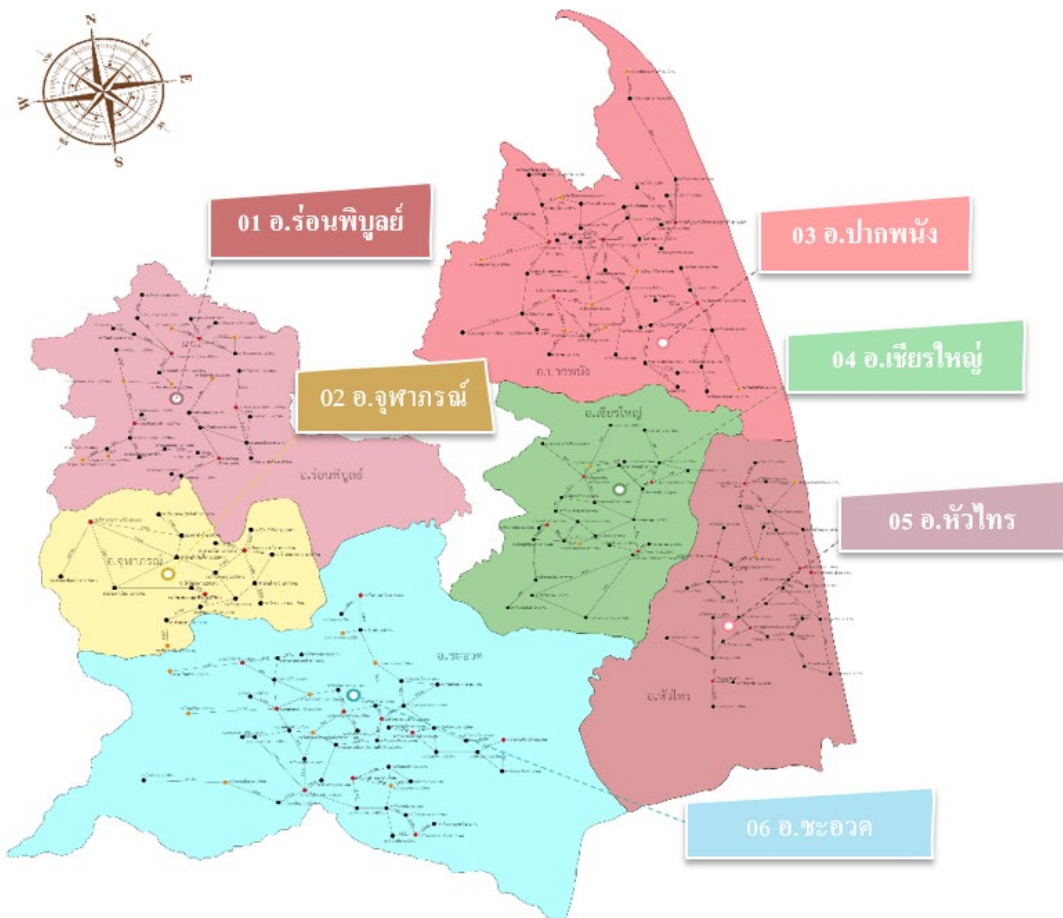

บุคลากรและกลุ่มงานในสำนักงานเขตพื้นที่การศึกษาประถมศึกษา

นครศรีธรรมราช เขต 3

บุคลากรทั้งสิ้น 73 คน

9 กลุ่ม 1 หน่วย (ข้อมูล ณ วันที่ 30 มิถุนายน 2566)

ผู้บริหาร	จำนวน	4	คน
กลุ่มอำนวยการ	จำนวน	6	คน
กลุ่มบริหารงานการเงินและสินทรัพย์	จำนวน	10	คน
กลุ่มนโยบายและแผน	จำนวน	5	คน
กลุ่มบริหารงานบุคคล	จำนวน	9	คน
กลุ่มนิเทศติดตามและประเมินผลการจัดการศึกษา	จำนวน	9	คน
หน่วยตรวจสอบภายใน	จำนวน	2	คน
กลุ่มส่งเสริมการจัดการศึกษา	จำนวน	7	คน
กลุ่มส่งเสริมการศึกษาทางไกลฯ	จำนวน	-	คน
กลุ่มพัฒนาครู และบุคลากรทางการศึกษา	จำนวน	2	คน
กลุ่มกฎหมายและคดี	จำนวน	2	คน
พนักงานราชการ	จำนวน	2	คน
ลูกจ้างประจำ	จำนวน	5	คน
ลูกจ้างชั่วคราว	จำนวน	6	คน
ยาม	จำนวน	2	คน
แม่บ้าน	จำนวน	2	คน
รวม ข้าราชการ ชาย 7 คน หญิง 49 คน	จำนวน	56	คน
รวม พนักงานราชการ/ลูกจ้างประจำ/ลูกจ้างชั่วคราว/ยาม/แม่บ้าน	จำนวน	17	คน

ข้อมูลจำนวนนักเรียนโรงเรียนในสังกัด สพป.นศ.3 (ข้อมูล ณ วันที่ 10 มิถุนายน 2566)

ที่	โรงเรียน	ผอ.	รอง ผอ.	ครู	นักเรียน	ห้อง
1.	วัดท้ายทะเล	0	0	2	66	9
2.	ชุมชนวัดท่าลิพง	1	0	13	188	11
3.	บ้านนา	0	0	4	94	8
4.	วัดบางยี่ว	0	0	1	42	8
5.	บ้านศาลาตะเคียน	1	0	6	122	8
6.	วัดทวยการาม	0	0	1	33	7
7.	บ้านดอนโรงมิตรภาพที่ 196	1	0	5	104	9
8.	วัดแดง	1	0	15	271	11
9.	วัดพระบาท	0	0	1	8	5
10.	วัดทองพูน	1	0	3	44	8
11.	ชุมชนวัดเขาแก้ววิเชียร	1	0	10	149	8
12.	บ้านบางพระ	1	0	20	359	18
13.	วัดดอนรักษา	0	0	1	29	8
14.	บ้านปากเชียร	1	1	19	386	17
15.	บ้านยางกาญจน์	0	0	3	47	8
16.	วัดสระแก้ว	0	0	6	109	8
17.	วัดคลองขยั้น	0	0	1	16	5
18.	วัดชัยสุวรรณ	0	0	2	38	8
19.	วัดทวยเทพ	0	0	2	31	7
20.	บ้านหัวป่อ	0	0	3	79	8
21.	วัดบางทองคำ	1	0	2	149	8
22.	บ้านบางด้วน	0	0	1	359	18
23.	บ้านน้ำบ่อ	1	0	10	29	8
24.	บ้านเนินธัมมัง	0	0	4	386	17
25.	บ้านคงศาล้อม	1	0	5	47	8
26.	บ้านทุ่งขวัญแก้ว	1	0	10	134	8
27.	วัดบ่อลื้อ	1	0	14	309	14
28.	วัดสระโพธิ์	1	0	9	143	8
29.	บ้านดอนโตนด	0	0	0	14	6
30.	วัดคงควาดี	1	0	5	83	8
รวมอำเภอเชียรใหญ่		15	1	178	3,226	258

ข้อมูลจำนวนนักเรียนโรงเรียนในสังกัด สพป.นศ.3 (ข้อมูล ณ วันที่ 10 มิถุนายน 2566)

ที่	โรงเรียน	ผอ.	รอง ผอ.	ครู	นักเรียน	ห้อง
31.	ชุมชนควนดินแดงมิตรภาพที่ 173	1	0	11	172	8
32.	บ้านทุ่งใหญ่	1	0	8	130	8
33.	บ้านลานนา	0	0	5	94	8
34.	วัดไม้เสียบ	1	1	17	386	17
35.	บ้านตรอกแค	1	0	8	106	8
36.	บ้านขอนแก่น	1	0	10	121	8
37.	บ้านไสถิน	0	0	3	33	7
38.	บ้านดอนตาสังข์	0	0	1	33	8
39.	วัดควนใส	0	0	3	46	9
40.	บ้านทุ่งโชน	1	0	13	143	11
41.	ชุมชนวัดเขาลำปะ	1	0	15	173	11
42.	เขาพระทอง	1	0	14	215	11
43.	บ้านทุ่งไม้ไผ่	0	0	9	132	8
44.	บ้านควนหนองหงส์	1	0	9	121	9
45.	บ้านควนมุด	1	0	5	94	8
46.	บ้านทุ่งโป๊ะ	0	0	4	50	8
47.	วัดกาโหใต้	1	0	11	240	9
48.	ตชด.บ้านท่าข้าม	0	0	4	47	8
49.	บ้านควนชิง	0	0	3	49	8
50.	บ้านทุ่งไคร	1	0	9	159	8
51.	วัดควนยาว	0	0	2	15	7
52.	วัดควนป้อม	0	0	4	63	9
53.	วัดควนเคื่อง	0	0	5	109	8
54.	วัดปากควน	1	0	7	121	8
55.	วัดท่าสะทอน	0	0	2	46	8
56.	บ้านปากบางกลม	0	0	2	42	8
57.	วัดจิกพนม	0	0	12	129	11
58.	วัดรักขิตวัน	1	0	6	123	9
59.	บ้านศาลาหวดทอง	0	0	1	39	8
60.	บ้านชะอวด	1	1	48	1212	44
61.	บ้านห้วยโส	0	0	3	61	9

ข้อมูลจำนวนนักเรียนโรงเรียนในสังกัด สพป.นศ.3 (ข้อมูล ณ วันที่ 10 มิถุนายน 2566)

ที่	โรงเรียน	ผอ.	รอง ผอ.	ครู	นักเรียน	ห้อง
62.	วัดควนสมบูรณ์	1	0	9	104	8
63.	วัดห้วยแหงราษฎร์ภูเก็ตอุทิศ	0	0	12	100	10
64.	วัดดอนมะปราง	1	0	4	85	9
65.	วัดท่าเสม็ด	0	0	5	85	8
66.	บ้านหนองหิน	1	0	10	122	9
67.	บ้านบางน้อย	1	0	12	167	12
68.	บ้านนางหลง	0	0	14	137	11
69.	วัดโคกทราง	0	0	2	41	8
70.	วัดหนองจิก	1	0	8	96	8
71.	บ้านพรุบัว	0	0	4	99	8
72.	วัดควนเถี่ยะ	1	0	9	141	8
73.	บ้านตุล	0	0	4	64	9
74.	บ้านกุ่มแป	1	0	15	233	12
75.	บ้านควนเงิน	1	0	15	312	12
76.	วัดวังกลม	1	0	7	126	9
77.	บ้านหนองบัว	0	0	4	56	9
78.	บ้านท่าไทร	1	0	11	214	10
79.	บ้านหนองนนทรี	0	0	4	63	8
80.	บ้านควนมิตร	0	0	13	142	11
81.	บ้านวังหอน	1	0	1	44	7
82.	ตชด.บ้านควนมิชัย	0	0	6	79	8
รวมอำเภอชะอวด		26	2	423	7,014	503
83.	ชุมชนวัดบางบุชา	1	0	2	63	8
84.	วัดเกาะจาก	1	0	12	301	12
85.	วัดโบสถ์	0	0	3	61	7
86.	บ้านบางตะลุมพอ	1	0	3	60	8
87.	บ้านนำทรัพย์	0	0	4	25	5
88.	วัดขนาบนาก	1	0	4	95	8
89.	วัดโคกมะม่วง	1	0	4	88	8
90.	วัดตรงบน	0	0	3	32	8
91.	วัดฝ้าพระบาทราษฎร์บำรุง	0	0	5	29	8

ข้อมูลจำนวนนักเรียนโรงเรียนในสังกัด สพป.นศ.3 (ข้อมูล ณ วันที่ 10 มิถุนายน 2566)

ที่	โรงเรียน	ผอ.	รอง ผอ.	ครู	นักเรียน	ห้อง
92.	วัดบ้านงาม	0	0	2	17	7
93.	วัดสุขุม	0	0	2	1	1
94.	วัดสามแพรก	0	0	2	52	8
95.	วัดมหิสสราราม	1	0	1	17	7
96.	วัดศรีสุวรรณาราม	1	0	14	137	11
97.	บ้านบางเนียน	1	0	4	63	8
98.	บ้านแสงวิมาน	0	0	4	124	8
99.	บ้านเกาะนางโद्य	1	0	3	57	9
100.	บ้านเขาน้อย	1	0	3	67	9
101.	วัดปิยาราม	1	0	2	42	8
102.	วัดกัลยานฤมิต	1	0	5	60	10
103.	บ้านบางลึก	1	0	3	64	9
104.	วัดชมพูประดิษฐ์	1	0	16	187	12
105.	บ้านบางมูลนาก	1	0	2	38	8
106.	บ้านเกาะทั้ง	1	0	4	50	9
107.	วัดสระ	1	0	14	272	12
108.	วัดหงส์แก้ว	1	0	1	35	9
109.	วัดบางไทร	1	0	13	180	11
110.	วัดบางศาลา	1	0	2	30	9
111.	บ้านบางแรด	1	0	1	22	5
112.	วัดแจ้ง	0	0	1	12	6
113.	วัดบางคุระ	1	0	6	59	8
114.	บ้านท้องโงกทาง	1	0	11	150	9
115.	วัดบางทวด	0	0	4	79	8
116.	บ้านบางวัง	1	0	1	49	8
117.	วัดพิบูลยารามมิตรภาพที่ 232	1	1	9	127	9
118.	บ้านไก่อังไค้ง	0	0	3	68	8
119.	บ้านชายทะเล	0	0	2	72	8
120.	วัดปากแพรก	1	0	4	61	8
121.	วัดบางด้วน	1	0	3	90	8

ข้อมูลจำนวนนักเรียนโรงเรียนในสังกัด สพป.นศ.3 (ข้อมูล ณ วันที่ 10 มิถุนายน 2566)

ที่	โรงเรียน	ผอ.	รอง ผอ.	ครู	นักเรียน	ห้อง
122.	วัดหอยกัน	0	0	4	41	7
123.	วัดอัมพาศาสนาราม	0	0	2	0	0
124.	บ้านหัวลำพู	0	0	1	4	1
125.	วัดเหมก	0	0	0	0	0
126.	วัดป่าระกำ	1	0	6	112	11
127.	วัดสองพี่น้อง	0	0	2	45	9
128.	วัดปากตรง	1	0	10	150	9
129.	วัดแหลมตะลุมพุก	0	0	3	46	9
130.	ราชประชานุเคราะห์	1	0	12	121	12
131.	บ้านหอยราก	0	0	4	71	8
รวมอำเภอปากพนัง		30	1	226	3,626	388
132.	วัดเทพมงคล	1	0	10	169	9
133.	วัดควนเกย	1	0	9	121	9
134.	บ้านหนองมาก	0	0	3	26	8
135.	วัดวิหุลุง	1	0	8	123	9
136.	วัดคันธมาลี	1	0	12	234	9
137.	วัดทุ่งหล่อ	1	0	15	212	12
138.	บ้านเกยเซน	0	0	0	0	0
139.	บ้านทุ่งเลน	1	0	2	7	3
140.	วัดปลายสระ	1	0	16	216	12
141.	สุนทรภีบาล	0	0	3	43	8
142.	วัดสุวรรณโฆสิต	1	1	21	493	19
143.	บ้านกลอง	1	0	10	323	10
144.	บ้านด่าน	1	0	9	152	9
145.	วัดมัสฌิมภูผา	0	0	2	22	7
146.	วัดเขาน้อย	1	0	2	88	9
147.	วัดพิศาลนฤมิตร	1	1	20	470	17
148.	วัดเถลิงกิตติยาราม	1	0	15	149	12
149.	บ้านห้วยไม้แก่น	0	0	3	32	7
150.	วัดเทพนมเชือด	1	0	8	122	9
151.	ชุมชนวัดสุวรรณรังษี	1	0	14	180	12

ข้อมูลจำนวนนักเรียนโรงเรียนในสังกัด สพป.นศ.3 (ข้อมูล ณ วันที่ 10 มิถุนายน 2566)

ที่	โรงเรียน	ผอ.	รอง ผอ.	ครู	นักเรียน	ห้อง
152.	วัดเนกขัมมาราม	1	0	12	144	12
153.	ร้อนพิบูลย์	1	0	11	235	9
154.	วัดพระอานนท์	1	0	9	110	9
155.	วัดหนา	1	0	13	145	12
156.	ราชประชานุเคราะห์ 7	1	0	9	196	9
157.	วัดโคกคราม	0	0	1	0	0
158.	วัดธงทอง	1	0	2	31	8
159.	บ้านควนรุษ	1	0	14	252	11
160.	วัดถลุงทอง	0	0	3	51	9
161.	บ้านปลายราง	1	0	5	120	9
162.	บ้านห้วยหาร	1	1	26	577	20
163.	ชุมชนบ้านพุดหง	1	0	10	129	9
164.	วัดสามัคยาราม	1	0	14	265	12
165.	วัดธาราวง	1	0	11	185	9
166.	บ้านท่าไทร (ร้อนพิบูลย์)	0	0	3	43	9
รวมอำเภอร้อนพิบูลย์		27	3	325	5,665	337
167.	ชุมชนวัดเกาะเพชร	1	0	11	194	11
168.	บ้านบางโหนด	0	0	4	74	7
169.	บ้านเกาะสุด	0	0	3	75	9
170.	วัดบูรณาวาส	1	0	10	148	8
171.	บ้านลากขาย (พร้อมอนุกุล)	0	0	6	79	8
172.	วัดบางตะพาน (เขมจาโร)	0	0	3	42	8
173.	วัดสว่างอารมณ์	0	0	2	26	6
174.	วัดควนชะลิก	1	0	13	150	7
175.	วัดปากเหมือง	0	0	8	91	7
176.	บ้านหัวไทร	0	0	5	71	8
177.	วัดโคกยาง	1	0	7	115	8
178.	วัดอู่แก้ว	1	0	5	91	9
179.	บ้านโคกทราย	0	0	4	46	8
180.	บ้านห้วยน้ำเย็นมิตรภาพที่112	0	0	2	74	8
181.	วัดโคกพิบูล	1	0	11	134	12

ข้อมูลจำนวนนักเรียนโรงเรียนในสังกัด สพป.นศ.3 (ข้อมูล ณ วันที่ 10 มิถุนายน 2566)

ที่	โรงเรียน	ผอ.	รอง ผอ.	ครู	นักเรียน	ห้อง
182.	วัดหัวค้าย (พิศาลอุปถัมภ์)	1	0	13	292	12
183.	วัดบ้านดำน	0	0	2	38	8
184.	วัดท่าเสริม	0	0	2	37	7
185.	ชุมชนพิบูลสงคราม	1	0	13	176	11
186.	บ้านปากพรุ	1	0	4	103	8
187.	วัดบ่อโพง	0	0	4	83	8
188.	วัดบ้านราม	1	0	2	33	8
189.	วัดรามแก้ว	1	0	3	70	8
190.	วัดป่ากระวะ	0	0	2	67	8
191.	วัดหน้าสตน	1	0	9	149	8
192.	วัดฉิมหลา	1	0	7	112	8
193.	บ้านหน้าศาล	1	0	11	248	12
194.	วัดอิมอญ	0	0	4	53	8
195.	บ้านศาลาแก้ว	1	0	4	50	8
196.	บ้านหนองบอน	1	0	5	110	8
197.	บ้านลำคลอง	0	0	5	46	8
198.	วัดทะเลป่ง	1	0	3	58	8
199.	หัวไทร (เรือนประชาบาล)	1	3	41	1078	29
200.	วัดท้ายโนต	1	0	9	111	8
201.	บ้านท่าเตียน	1	0	2	40	7
202.	วัดแหลม	1	0	10	209	8
203.	วัดโคกสูง	0	0	2	28	7
รวมอำเภอหัวไทร		21	3	251	4,601	329
204.	บ้านลำหัก	1	0	7	109	9
205.	วัดสมควร	1	0	9	131	9
206.	บ้านดอนทราย	0	0	4	73	8
207.	บ้านอายุเลา	1	1	14	283	13
208.	บ้านไสหินตั้ง	1	0	8	153	9
209.	วัดแร่ราษฎร์สุทัศน์	1	0	4	83	9
210.	วัดทุ่งโพธิ์	0	0	4	97	9
211.	บ้านเหนือคลอง	0	0	3	31	8

ข้อมูลจำนวนนักเรียนโรงเรียนในสังกัด สพป.นศ.3 (ข้อมูล ณ วันที่ 10 มิถุนายน 2566)

ที่	โรงเรียน	ผอ.	รอง ผอ.	ครู	นักเรียน	ห้อง
212.	ทัศนาวลัย	1	0	14	149	12
213.	วัดนาหมอบุญ	1	0	10	248	10
214.	บ้านทุ่งบก	0	0	2	36	7
215.	บ้านคอกวัว	0	0	2	32	6
216.	วัดชะอวด	1	0	9	140	8
217.	บ้านไสขาม	0	0	1	33	8
218.	บ้านควนโตน	1	0	4	46	8
219.	บ้านวังใส	0	0	3	75	8
220.	วัดวังฮ่อง	1	0	9	223	8
221.	บ้านคอพรุ	1	0	3	83	8
รวมอำเภอจุฬาภรณ์		11	1	110	2,025	157
รวมทั้งสิ้น		130	11	1515	26,157	1,972

ข้อมูลการจัดการศึกษา

จัดการศึกษาโดยรัฐ	จัดการศึกษาโดยครอบครัว
221 โรงเรียน	-
	จัดการศึกษาโดยองค์กรชุมชน
	↳ ศูนย์การเรียนรู้ชุมชนวิถีไท จำนวนผู้เรียน 20 คน
จัดการศึกษาโดยกองบัญชาการตำรวจตระเวนชายแดน	
พื้นที่รับผิดชอบกองกำกับการตำรวจตระเวนชายแดนที่ 42 จังหวัดนครศรีธรรมราช	
↳ โรงเรียนตำรวจตระเวนชายแดนบ้านเขาวัง ตั้งอยู่หมู่ที่ 12 ตำบลเขาวัง อำเภอร่อนพิบูลย์ จังหวัดนครศรีธรรมราช	
↳ โรงเรียนตำรวจตระเวนชายแดนบ้านหลังอายุหมี ตั้งอยู่หมู่ที่ 5 ตำบลวังอ่าง อำเภอชะอวด จังหวัดนครศรีธรรมราช	

โรงเรียนขยายโอกาสทางการศึกษา จำนวน 40 โรงเรียน

ที่	โรงเรียน	จำนวน นร. (ม.1-ม.3)	อำเภอ	จำนวนโรงเรียน
1.	ชุมชนวัดท่าลิพง	44	เขียร์ใหญ่	4 โรงเรียน
2.	วัดแดง	51	เขียร์ใหญ่	
3.	บ้านบางพระ	38	เขียร์ใหญ่	
4.	บ้านปากเขียร์	76	เขียร์ใหญ่	
5.	บ้านทุ่งโชน	33	ชะอวด	11 โรงเรียน
6.	ชุมชนวัดเขาลำปะ	49	ชะอวด	
7.	เขาพระทอง	70	ชะอวด	
8.	ตชด.บ้านท่าข้าม	0	ชะอวด	
9.	วัดจิกพนม	36	ชะอวด	
10.	วัดห้วยแหงราษฎร์ภูเก็ตอุทิศ	34	ชะอวด	
11.	บ้านบางน้อย	34	ชะอวด	
12.	บ้านนางหลง	31	ชะอวด	
13.	บ้านกุ่มแป	64	ชะอวด	
14.	บ้านควนเงิน	81	ชะอวด	
15.	บ้านควนมิตร	23	ชะอวด	
16.	วัดฝ้าพระบาทราษฎร์บำรุง	0	ปากพนัง	11 โรงเรียน
17.	วัดศรีสุวรรณาราม	49	ปากพนัง	
18.	วัดกัลยานฤมิต	20	ปากพนัง	
19.	วัดชมพูประดิษฐ์	54	ปากพนัง	
20.	วัดสระ	61	ปากพนัง	
21.	วัดบางไทร	41	ปากพนัง	
22.	วัดบางคุระ	0	ปากพนัง	
23.	วัดป่าระกำ	18	ปากพนัง	
24.	วัดสองพี่น้อง	0	ปากพนัง	
25.	ราชประชานุเคราะห์	45	ปากพนัง	
26.	บ้านนำทรัพย์	0	ปากพนัง	
27.	วัดทุ่งหล่อ	39	ร่อนพิบูลย์	8 โรงเรียน
28.	วัดปลายสระ	38	ร่อนพิบูลย์	
29.	วัดเถลิงกิตติยาราม	34	ร่อนพิบูลย์	
30.	ชุมชนวัดสุวรรณรังษี	56	ร่อนพิบูลย์	

ที่	โรงเรียน	จำนวน นร. (ม.1-ม.3)	อำเภอ	จำนวนโรงเรียน
31.	วัดเนกขัมมาราม	43	ร้อนพิบูลย์	
32.	วัดหนา	36	ร้อนพิบูลย์	
33.	บ้านควนรุษ	46	ร้อนพิบูลย์	
34.	วัดสามัคยาราม	98	ร้อนพิบูลย์	
35.	ชุมชนวัดเกาะเพชร	40	หัวไทร	4 โรงเรียน
36.	วัดควนชะลิก	0	หัวไทร	
37.	วัดโคกพิบูล	33	หัวไทร	
38.	ชุมชนพิบูลสงคราม	50	หัวไทร	
39.	บ้านอายุเลา	54	จุฬาภรณ์	2 โรงเรียน
40.	ทัศนาวลัย	36	จุฬาภรณ์	
รวมทั้งสิ้น		1,555		

จากตาราง แสดงว่าโรงเรียนขยายโอกาสในสังกัด สพป.นศ.3 จำนวน 40 โรงเรียน เป็นโรงเรียนในเขตอำเภอชะอวด และอำเภอปากพนังมากที่สุด 11 โรงเรียน รองลงมา คือ อำเภอร้อนพิบูลย์ จำนวน 8 โรงเรียน อำเภอหัวไทร จำนวน 4 โรงเรียน น้อยที่สุด คือ อำเภอจุฬาภรณ์ จำนวน 2 โรงเรียน

โรงเรียนที่มีจำนวน นักเรียนมากที่สุด คือ โรงเรียนวัดสามัคยาราม อำเภอร้อนพิบูลย์ จำนวน 98 คน โรงเรียนที่มีจำนวนนักเรียนน้อยที่สุด คือ โรงเรียนวัดป่าระกำ อำเภอปากพนัง จำนวน 18 คน

โรงเรียนขนาดเล็ก จำนวน 138 โรงเรียน (ข้อมูล ณ วันที่ 10 มิถุนายน 2566)

ที่	โรงเรียน	นร.(คน)	ที่	โรงเรียน	นร.(คน)
1.	วัดอัมพตศาสนาราม	0	32.	บ้านไสถิ่น	33
2.	วัดเหมก	0	33.	บ้านดอนตาสังข์	33
3.	บ้านเกยเซน	0	34.	วัดบ้านราม	33
4.	วัดโคกคราม	0	35.	บ้านไสขาม	33
5.	วัดสุขุม	1	36.	บ้านบางด้วน	34
6.	บ้านหัวลำพู	4	37.	วัดหงส์แก้ว	35
7.	บ้านทุ่งเลน	7	38.	บ้านทุ่งบก	36
8.	วัดพระบาท	8	39.	วัดท่าเสริม	37
9.	วัดบางทองคำ	8	40.	วัดชัยสุวรรณ	38
10.	วัดแจ้ง	12	41.	บ้านบางมูลนาก	38
11.	บ้านดอนโตนด	14	42.	วัดบ้านด่าน	38
12.	วัดควนยาว	15	43.	บ้านศาลาทวดทอง	39
13.	วัดคลองขยัน	16	44.	บ้านท่าเตียน	40
14.	วัดบ้านงาม	17	45.	วัดโคกทราย	41
15.	วัดมหิสสราราม	17	46.	วัดหอยกัน	41
16.	บ้านบางแรด	22	47.	วัดบางยี่ว	42
17.	วัดมัจฉิมภูผา	22	48.	บ้านปากบางกลม	42
18.	บ้านนำทรัพย์	25	49.	วัดปิยาราม	42
19.	บ้านหนองมาก	26	50.	วัดบางตะพาน (เขมจาโร)	42
20.	วัดสว่างอารมณ์	26	51.	บ้านเนินอัมมัง	43
21.	วัดโคกสูง	28	52.	สุนทรภีบาล	43
22.	วัดดอนรักษา	29	53.	บ้านท่าไทร (ร้อนพิบูลย์)	43
23.	วัดฝ้าพระบาทราษฎร์บำรุง	29	54.	วัดทองพูน	44
24.	วัดบางศาลา	30	55.	บ้านวังนอน	44
25.	วัดทวยเทพ	31	56.	วัดสองพี่น้อง	45
26.	วัดธงทอง	31	57.	วัดควนใส	46
27.	บ้านเหนือคลอง	31	58.	วัดท่าสะท้อน	46
28.	วัดตรงบน	32	59.	วัดแหลมตะลุมพุก	46
29.	บ้านห้วยไม้แก่น	32	60.	บ้านโคกทราย	46
30.	บ้านคอกวัว	32	61.	บ้านลำคลอง	46
31.	วัดทายิการาม	33	62.	บ้านควนโตน	46

โรงเรียนขนาดเล็ก จำนวน 138 โรงเรียน (ข้อมูล ณ วันที่ 10 มิถุนายน 2566)

ที่	โรงเรียน	นร.(คน)	ที่	โรงเรียน	นร.(คน)
63.	บ้านยางกาญจน์	47	94.	บ้านหอยรอก	71
64.	ตชด.บ้านท่าข้าม	47	95.	บ้านชายทะเล	72
65.	บ้านควนชิง	49	96.	บ้านดอนทราย	73
66.	บ้านบางวัง	49	97.	บ้านบางโหนด	74
67.	บ้านทุ่งโป๊ะ	50	98.	บ้านห้วยน้ำเย็น มิตรภาพที่112	74
68.	บ้านเกาะทัง	50	99.	บ้านเกาะสุด	75
69.	บ้านศาลาแก้ว	50	100.	บ้านวังใส	75
70.	วัดถลุงทอง	51	101.	บ้านห้วยปอ	79
71.	วัดสามแพรก	52	102.	วัดบางทวด	79
72.	วัดอิมอญ	53	103.	บ้านลากชาย (พร้อมอนุกุล)	79
73.	บ้านหนองบัว	56	104.	ตชด.บ้านควนมีชัย	79
74.	บ้านเกาะนางโดย	57	105.	วัดคงคาวดี	83
75.	วัดทะเลปึง	58	106.	วัดบ่อโพง	83
76.	วัดบางคุระ	59	107.	วัดแร่ราษฎร์สุทัศน์	83
77.	บ้านบางตะลุมพอ	60	108.	บ้านคอพรุ	83
78.	วัดกัลยานฤมิต	60	109.	บ้านคงคาล้อม	84
79.	บ้านห้วยโส	61	110.	วัดดอนมะปราง	85
80.	วัดโบสถ์	61	111.	วัดท่าเสม็ด	85
81.	วัดปากแพรก	61	112.	วัดโคกมะม่วง	88
82.	วัดควนป้อม	63	113.	วัดเขาน้อย	88
83.	บ้านหนองนนทรี	63	114.	วัดบางด้วน	90
84.	ชุมชนวัดบางบุชา	63	115.	วัดปากเหมือง	91
85.	บ้านบางเนียน	63	116.	วัดอู่แก้ว	91
86.	บ้านตุล	64	117.	บ้านนา	94
87.	บ้านบางลึก	64	118.	บ้านลานนา	94
88.	วัดท้ายทะเล	66	119.	บ้านควนมุด	94
89.	บ้านเขาน้อย	67	120.	วัดขนานาก	95
90.	วัดปากกระวะ	67	121.	วัดหนองจิก	96
91.	บ้านไก่อังไค้ง	68	122.	วัดทุ่งโพธิ์	97
92.	วัดรามแก้ว	70	123.	บ้านพรุบัว	99
93.	บ้านหัวไทร	71	124.	วัดห้วยแหงราษฎร์ภูเก็ตอุทิศ	100

โรงเรียนขนาดเล็ก จำนวน 138 โรงเรียน (ข้อมูล ณ วันที่ 10 มิถุนายน 2566)

ที่	โรงเรียน	นร.(คน)	ที่	โรงเรียน	นร.(คน)
125.	บ้านปากพรุ	103	132.	วัดพระอานนท์	110
126.	บ้านดอนโรงมิตรภาพที่ 196	104	133.	บ้านหนองบอน	110
127.	วัดควนสมบูรณ์	104	134.	วัดท้ายโนต	111
128.	บ้านตรอกแค	106	135.	วัดป่าระกำ	112
129.	วัดสระแก้ว	109	136.	วัดนิมหลา	112
130.	วัดควนเค็ง	109	137.	วัดโคกยาง	115
131.	บ้านลำหัก	109	138.	บ้านปลายราง	120

จากตาราง แสดงว่าโรงเรียนในสังกัด สพป.นศ.3 ทั้งสิ้นจำนวน 221 โรงเรียน เป็นโรงเรียนขนาดเล็ก จำนวน 138 โรงเรียน คิดเป็นร้อยละ 62.44 โรงเรียนที่มีจำนวนนักเรียนน้อยที่สุด คือ โรงเรียนวัดสุขุม จำนวน 1 คน โรงเรียนที่มีนักเรียนมากที่สุด คือ โรงเรียนบ้านบ้านปลายราง จำนวนนักเรียน 120 คน

โรงเรียนที่มีนักเรียน 500 คนขึ้นไป จำนวน 3 โรงเรียน

ที่	โรงเรียน	จำนวนนักเรียน(คน)	อำเภอ
1.	บ้านห้วยหาร	577	หัวไทร
2.	หัวไทร(เรือนประชาบาล)	1,078	หัวไทร
3.	บ้านชะอวด	1,212	ชะอวด

จากตาราง แสดงว่าจากโรงเรียน จำนวน 221 โรงเรียน โรงเรียนที่มีนักเรียน 500 คนขึ้นไป จำนวน 3 โรงเรียน คิดเป็นร้อยละ 1.35 โรงเรียนที่มีนักเรียนมากที่สุด ได้แก่ โรงเรียนบ้านชะอวด อำเภอชะอวด

กลุ่มเครือข่ายสถานศึกษาในสังกัด สพป.นศ.3 จำนวน 17 กลุ่มเครือข่าย

ที่	กลุ่มเครือข่าย	จำนวน ร.ร. ในกลุ่มเครือข่าย	สถานที่ตั้งกลุ่มเครือข่าย
1.	กลุ่มเครือข่ายสถานศึกษา เขียวใหญ่ 1	10	โรงเรียนวัดบ่อล้อ
2.	กลุ่มเครือข่ายสถานศึกษา เขียวใหญ่ 2	10	โรงเรียนวัดแดง
3.	กลุ่มเครือข่ายสถานศึกษา เขียวใหญ่ 3	10	โรงเรียนบ้านบางพระ
4.	กลุ่มเครือข่ายสถานศึกษา ปากพั่ง 1	17	โรงเรียนวัดสระ
5.	กลุ่มเครือข่ายสถานศึกษา ปากพั่ง 2	17	โรงเรียนวัดฝ้าพระบาทราชวรินทร์บำรุง
6.	กลุ่มเครือข่ายสถานศึกษา ปากพั่ง 3	15	โรงเรียนวัดชมพูประดิษฐ์
7.	กลุ่มเครือข่ายสถานศึกษา หัวไทร 1	14	โรงเรียนหัวไทร (เรือนประชาบาล)
8.	กลุ่มเครือข่ายสถานศึกษา หัวไทร 2	11	โรงเรียนบ้านหน้าศาล
9.	กลุ่มเครือข่ายสถานศึกษา หัวไทร 3	12	โรงเรียนวัดปากเหมือง
10.	กลุ่มเครือข่ายสถานศึกษา ชะอวด 1	10	โรงเรียนบ้านชะอวด
11.	กลุ่มเครือข่ายสถานศึกษา ชะอวด 2	14	โรงเรียนบ้านขนหาด
12.	กลุ่มเครือข่ายสถานศึกษา ชะอวด 3	13	โรงเรียนชุมชนวัดเขาลำปะ
13.	กลุ่มเครือข่ายสถานศึกษา ชะอวด 4	15	โรงเรียนวัดไม้เสียบ
14.	กลุ่มเครือข่ายสถานศึกษา ร่อนพิบูลย์ 1	9	โรงเรียนร่อนพิบูลย์
15.	กลุ่มเครือข่ายสถานศึกษา ร่อนพิบูลย์ 2	13	โรงเรียนวัดสุวรรณโฆสิต
16.	กลุ่มเครือข่ายสถานศึกษา ร่อนพิบูลย์ 3	13	โรงเรียนบ้านห้วยหาร
17.	กลุ่มเครือข่ายสถานศึกษา จุฬาภรณ์	18	โรงเรียนวัดนาหมอบุญ

จากตาราง แสดงว่ากลุ่มเครือข่ายสถานศึกษาในสังกัด จำนวน 17 กลุ่มเครือข่าย จำนวน 221 โรงเรียน
 กลุ่มเครือข่ายสถานศึกษาที่มีจำนวนโรงเรียนมากที่สุด ได้แก่ กลุ่มเครือข่ายสถานศึกษาจุฬาภรณ์
 มีโรงเรียนจำนวน 18 โรงเรียน และกลุ่มเครือข่ายสถานศึกษาที่มีจำนวนโรงเรียนน้อยที่สุด
 ได้แก่ กลุ่มเครือข่ายสถานศึกษาร่อนพิบูลย์ 1 จำนวน 9 โรงเรียน

ข้าราชการครูและผู้บริหารสถานศึกษา จำแนกตามอันดับ/วิทยฐานะ

อันดับ	จำนวน (คน)	วิทยฐานะ	จำนวน (คน)
ครูผู้ช่วย	185	ชำนาญการ	251
คศ.1	654	ชำนาญการพิเศษ	564
คศ.2	251	เชี่ยวชาญ	2
คศ.3	564	รวม	817
คศ.4	2		
รวม	1,656		

วุฒิการศึกษาข้าราชการครู ผู้บริหาร และบุคลากรทางการศึกษา
สำนักงานเขตพื้นที่การศึกษาประถมศึกษานครศรีธรรมราช เขต 3

ที่	วุฒิการศึกษา	จำนวน(คน)		
		ข้าราชการ ครู	บุคลากรใน สำนักงาน	รวม
1.	ต่ำกว่าปริญญาตรี	37	6	43
2.	ปริญญาตรี	1,303	28	1,331
3.	ปริญญาโท	312	20	332
4.	ปริญญาเอก	4	2	6
	รวม	1,656	56	1,712

จากตาราง แสดงว่า สพ.นศ 3 มีข้าราชการครูและบุคลากรใน สพ.นศ.3 จำนวน 1,712 คน จบปริญญาตรีมากที่สุด จำนวน 1,331 คน คิดเป็นร้อยละ 77.75 รองลงมา คือ ปริญญาโท จำนวน 332 คน คิดเป็นร้อยละ 19.39 จบต่ำกว่าปริญญาตรี จำนวน 43 คน คิดเป็นร้อยละ 2.51 และจบปริญญาเอก น้อยที่สุด จำนวน 6 คน คิดเป็นร้อยละ 0.35

แหล่งข้อมูล : กลุ่มบริหารงานบุคคล ข้อมูล ณ เดือน มิถุนายน 2566

ระยะทางจากโรงเรียนถึงสำนักงานเขตพื้นที่การศึกษาประถมศึกษานครศรีธรรมราช เขต 3

ระยะทาง (กิโลเมตร)	จำนวนโรงเรียน
ระยะทาง 0 - 20	41
ระยะทาง 21 - 40	119
ระยะทาง 41 - 60	53
ระยะทาง 61 - 80	8
ระยะทาง 81 - 100 ก.ม.ขึ้นไป	-
รวม	221

จากตาราง โรงเรียนที่ตั้งอยู่ใกล้สำนักงานเขตพื้นที่การศึกษาประถมศึกษานครศรีธรรมราช เขต 3 มากที่สุด คือ โรงเรียนวัดดอนรักษา ตำบลท้อลำเจียก อำเภอเชียรใหญ่ โรงเรียนที่ระยะทางไกลมากที่สุด 80 กิโลเมตร คือ โรงเรียนบ้านวังหอน ตำบลวังอ่าง อำเภอชะอวด

แหล่งข้อมูล : โปรแกรม GIS

สำนักงานเขตพื้นที่การศึกษาประถมศึกษานครศรีธรรมราช เขต 3 ครอบคลุมพื้นที่ 6 อำเภอ

ที่	อำเภอ	เขตการปกครอง			
		ตำบล	หมู่บ้าน	เทศบาล	อบต.
1.	เชียรใหญ่	10	97	2	8
2.	ปากพนัง	17	142	4	13
3.	หัวไทร	11	99	3	9
4.	ชะอวด	11	87	2	10
5.	จุฬาภรณ์	6	30	-	5
6.	ร่อนพิบูลย์	6	57	3	5
รวมทั้งสิ้น		61	512	14	50

จากตาราง แสดงว่าเขตปกครองที่เกี่ยวข้องกับการบริหารจัดการศึกษาของ สพป.นศ.3 มีจำนวน 61 ตำบล 512 หมู่บ้าน 14 เทศบาล และ 50 อบต. อำเภอปากพนังมีจำนวนตำบล และหมู่บ้านมากที่สุด ตำบลที่ไม่มีสถานศึกษาตั้งอยู่ ได้แก่ ตำบลควนมุด อำเภอจุฬาภรณ์ และตำบลปากพนัง อำเภอปากพนัง

แหล่งข้อมูล : ที่ทำการปกครองอำเภอ

ส่วนที่ 2

รูปแบบการจัดการศึกษา



โรงเรียนอนุบาลประจำ

เขตพื้นที่การศึกษาประถมศึกษานครศรีธรรมราช เขต 3

โรงเรียนหัวไทร (เรือนประชาบาล)	อำเภอหัวไทร
--------------------------------	-------------

โรงเรียนศูนย์เด็กปฐมวัยต้นแบบ

โรงเรียนศูนย์ปฐมวัยต้นแบบเครือข่าย

ที่	โรงเรียน	อำเภอ
1.	บ้านบางพระ	เชียรใหญ่
2.	บ้านชะอวด	ชะอวด
3.	ร้อนพิบูลย์	ร้อนพิบูลย์
4.	วัดหัวค่าย (พิศาลอุปถัมภ์)	หัวไทร
5.	กัลยานฤมิต	ปากพนัง
6.	บ้านลำหัก	จุฬาภรณ์

ที่	โรงเรียน	อำเภอ
1.	ชุมชนวัดท่าลิพง	เชียรใหญ่
2.	วัดกาโหใต้	ชะอวด
3.	บ้านห้วยหาร	ร้อนพิบูลย์
4.	วัดท้ายโนด	หัวไทร
5.	บ้านชายทะเล	ปากพนัง
6.	วัดนาหมอบุญ	จุฬาภรณ์

โรงเรียนต้นแบบสนามเด็กเล่นตามรอยพระยุคลบาท

สำนักงานเขตพื้นที่การศึกษาประถมศึกษานครศรีธรรมราช เขต 3

โรงเรียนวัดพิศาลนฤมิต	อำเภอร้อนพิบูลย์
-----------------------	------------------

โรงเรียนเครือข่ายต้นแบบสนามเด็กเล่นตามรอยพระยุคลบาท

สำนักงานเขตพื้นที่การศึกษาประถมศึกษานครศรีธรรมราช เขต 3

โรงเรียนหัวไทร (เรือนประชาบาล)	อำเภอหัวไทร
--------------------------------	-------------

โรงเรียนที่มีห้องเรียนคู่ขนานสำหรับบุคคลออทิสติก

โรงเรียนบ้านห้วยหาร	อำเภอร้อนพิบูลย์
---------------------	------------------

โรงเรียนโครงการจัดการเรียนการสอน ตามหลักสูตรกระทรวงศึกษาธิการ เป็นภาษาอังกฤษ

(Mini English Program : MEP)

โรงเรียนบ้านชะอวด	อำเภอชะอวด
-------------------	------------

แหล่งข้อมูล : กลุ่มนิเทศติดตามและประเมินผลการจัดการศึกษา , กลุ่มส่งเสริมการศึกษา

โรงเรียนโครงการ “บ้านนักวิทยาศาสตร์น้อย ประเทศไทย”
สำนักงานเขตพื้นที่การศึกษาประถมศึกษานครศรีธรรมราช เขต 3

รุ่นที่ 1			รุ่นที่ 2		
ที่	โรงเรียน	อำเภอ	ที่	โรงเรียน	อำเภอ
1.	บ้านปากเชียร	เชียรใหญ่	16.	บ้านชะอวด	ชะอวด
2.	บ้านบางพระ	เชียรใหญ่	17.	วัดกาโห้ใต้	ชะอวด
3.	วัดสระ	ปากพนัง	18.	บ้านท่าไทร	ชะอวด
4.	วัดบางไทร	ปากพนัง	19.	วัดนาหมอบุญ	จุฬาภรณ์
5.	วัดควนชะลิก	หัวไทร	20.	วัดวังฆ้อง	จุฬาภรณ์
6.	วัดแหลม	หัวไทร	รุ่นที่ 3		
7.	ชุมชนวัดสุวรรณรังษี	ร่อนพิบูลย์	1.	วัดกัลยานฤมิต	ปากพนัง
8.	บ้านห้วยหาร	ร่อนพิบูลย์	2.	บ้านชายทะเล	ปากพนัง
9.	วัดห้วยแหงราษฎร์ภูเก็ตอุทิศ	ชะอวด	3.	วัดโคมะม่วง	ปากพนัง
10.	ทัศนาวลัย	จุฬาภรณ์	4.	วัดศรีสุวรรณาราม	ปากพนัง
รุ่นที่ 2			5.	บ้านนำทรัพย์	ปากพนัง
ที่	โรงเรียน	อำเภอ	6.	วัดปากแพรก	ปากพนัง
1.	ร่อนพิบูลย์	ร่อนพิบูลย์	7.	วัดปากตรง	ปากพนัง
2.	วัดพิศาลนฤมิต	ร่อนพิบูลย์	8.	วัดบางศาลา	ปากพนัง
3.	บ้านควนรุษ	ร่อนพิบูลย์	9.	วัดสระแก้ว	เชียรใหญ่
4.	ชุมชนบ้านพุดหง	ร่อนพิบูลย์	10.	วัดทวยเทพ	เชียรใหญ่
5.	ชุมชนวัดท่าลิพง	เชียรใหญ่	11.	บ้านคางคาล้อม	เชียรใหญ่
6.	บ้านนา	เชียรใหญ่	12.	บ้านทุ่งขวัญแก้ว	เชียรใหญ่
7.	วัดแดง	เชียรใหญ่	13.	วัดคงคาดี	เชียรใหญ่
8.	วัดบ่อลื้อ	เชียรใหญ่	14.	วัดสระโพธิ์	เชียรใหญ่
9.	หัวไทร (เรือนประชาบาล)	หัวไทร	15.	บ้านเนินธัมมัง	เชียรใหญ่
10.	วัดหัวค่าย (พิศาลอุปถัมภ์)	หัวไทร	16.	บ้านศาลาตะเคียน	เชียรใหญ่
11.	วัดท้ายโนด	หัวไทร	17.	บ้านลานนา	ชะอวด
12.	บ้านหน้าศาล	หัวไทร	18.	ชุมชนควนดินแดงมิตรภาพที่ 173	ชะอวด
13.	บ้านบางมูลนาก	ปากพนัง	19.	วัดไม้เสียบ	ชะอวด
14.	วัดป่าระกำ	ปากพนัง	20.	วัดหนองจิก	ชะอวด
15.	บ้านท้องโงกงาง	ปากพนัง	21.	ชุมชนวัดเขาลำปะ	ชะอวด

โรงเรียนโครงการ “บ้านนักวิทยาศาสตร์น้อย ประเทศไทย”
สำนักงานเขตพื้นที่การศึกษาประถมศึกษานครศรีธรรมราช เขต 3

รุ่นที่ 3			รุ่นที่ 4		
ที่	โรงเรียน	อำเภอ	ที่	โรงเรียน	อำเภอ
22.	บ้านทุ่งไคร	ชะอวด	4.	บ้านตรอกแค	ชะอวด
23.	วัดปากควน	ชะอวด	5.	วัดควนสมบุรณ์	ชะอวด
24.	บ้านกุ่มแป	ชะอวด	6.	บ้านหนองหิน	ชะอวด
25.	วัดคันธมาลี	ร่อนพิบูลย์	7.	บ้านควนหนองหงส์	ชะอวด
26.	วัดปลายสระ	ร่อนพิบูลย์	8.	ราชประชานุเคราะห์ 7	ร่อนพิบูลย์
27.	วัดสุวรรณโฆสิต	ร่อนพิบูลย์	9.	วัดเฉลิมกิตติยาราม	ร่อนพิบูลย์
28.	วัดสามัคยาราม	ร่อนพิบูลย์	10.	บ้านบางโหนด	หัวไทร
29.	บ้านกลอง	ร่อนพิบูลย์	รุ่นที่ 7		
30.	บ้านด่าน	ร่อนพิบูลย์	1.	วัดบางคุระ	ปากพนัง
31.	สุนทรภีบาล	ร่อนพิบูลย์	2.	วัดเกาะจาก	ปากพนัง
32.	วัดพระอานนท์	ร่อนพิบูลย์	3.	วัดปากเหมือง	หัวไทร
33.	วัดอู่แก้ว	หัวไทร	4.	ตชด.บ้านท่าข้าม	ชะอวด
34.	วัดหน้าสตน	หัวไทร	5.	วัดวังกลม	ชะอวด
35.	บ้านหนองบอน	หัวไทร	6.	วัดควนเถียะ	ชะอวด
36.	ชุมชนวัดเกาะเพชร	หัวไทร	7.	บ้านทุ่งโชน	ชะอวด
37.	วัดบ่อโพง	หัวไทร	8.	บ้านทุ่งใหญ่	ชะอวด
38.	วัดโคกพิกุล	หัวไทร	9.	วัดจิกพนม	ชะอวด
39.	บ้านหัวไทร	หัวไทร	10.	บ้านนางหลง	ชะอวด
40.	วัดบูรณาวาส	หัวไทร	11.	บ้านควนมุด	ชะอวด
41.	บ้านลำหัก	จุฬาภรณ์	12.	เขาพระทอง	ชะอวด
42.	วัดสมควร	จุฬาภรณ์	13.	วัดรักขิตวัน	ชะอวด
43.	บ้านอายุเลา	จุฬาภรณ์	14.	บ้านทุ่งไม้ไผ่	ชะอวด
44.	บ้านวังใส	จุฬาภรณ์	15.	บ้านควนเงิน	ชะอวด
รุ่นที่ 4			16.	ตชด.บ้านควนมีชัย	ชะอวด
1.	ชุมชนวัดเขาแก้ววิเชียร	เชียรใหญ่	17.	วัดชะอวด	ชะอวด
2.	วัดสองพี่น้อง	ปากพนัง	18.	วัดธาราวง	ชะอวด
3.	บ้านซอนหาด	ชะอวด	19.	วัดเทพนมเชือด	ชะอวด

โรงเรียนโครงการ “บ้านนักวิทยาศาสตร์น้อย ประเทศไทย”
สำนักงานเขตพื้นที่การศึกษาประถมศึกษานครศรีธรรมราช เขต 3

รุ่นที่ 7			รุ่นที่ 8		
ที่	โรงเรียน	อำเภอ	ที่	โรงเรียน	อำเภอ
20.	วัดทุ่งหล่อ	ร้อนพิบูลย์	5.	วัดท่าเสริม	หัวไทร
รุ่นที่ 7 (โรงเรียนขนาดเล็ก)			6.	ราชประชานุเคราะห์	ปากพนัง
1.	วัดทองพูน	เชียรใหญ่	7.	วัดขนานนก	ปากพนัง
2.	บ้านเกาะทัง	ปากพนัง	8.	บ้านแสงวิมาน	ปากพนัง
3.	ชุมชนวัดบางบุชา	ปากพนัง	9.	บ้านดอนโรงมิตรภาพที่ 196	เชียรใหญ่
4.	บ้านบางเนียน	ปากพนัง	10.	บ้านลากชาย	หัวไทร
5.	วัดสว่างอารมณ์	หัวไทร	11.	บ้านลำคลอง	หัวไทร
6.	บ้านศาลาแก้ว	หัวไทร	12.	วัดควนเกย	ร้อนพิบูลย์
7.	บ้านปากพรุ	หัวไทร	13.	วัดท่าเสม็ด	ชะอวด
8.	วัดโคกยาง	หัวไทร	14.	บ้านดอนมะปราง	ชะอวด
9.	วัดทะเลปึง	หัวไทร	15.	บ้านดอนทราย	จุฬาภรณ์
10.	บ้านหนองนนทรี	ชะอวด	รุ่นที่ 9		
11.	บ้านวังหอน	ชะอวด	1.	วัดท้ายทะเล	เชียรใหญ่
12.	บ้านปากบางกลม	ชะอวด	2.	วัดบางยี่ว	เชียรใหญ่
13.	วัดโคกทรง	ชะอวด	3.	วัดทายิการาม	เชียรใหญ่
14.	วัดควนป้อม	ชะอวด	4.	วัดพระบาท	เชียรใหญ่
15.	บ้านพรุบัว	ชะอวด	5.	วัดดอนรักษา	เชียรใหญ่
16.	บ้านควนชิง	ชะอวด	6.	บ้านยางกาญจน์	เชียรใหญ่
17.	วัดวัวหลุง	ร้อนพิบูลย์	7.	วัดคลองขยัน	เชียรใหญ่
18.	บ้านเหนือคลอง	จุฬาภรณ์	8.	วัดชัยสุวรรณ	เชียรใหญ่
19.	บ้านควนโดน	จุฬาภรณ์	9.	บ้านหัวป่อ	เชียรใหญ่
20.	บ้านคอพรุ	จุฬาภรณ์	10.	วัดบางทองคำ	เชียรใหญ่
รุ่นที่ 8			11.	บ้านน้ำป่อ	เชียรใหญ่
1.	บ้านเกาะสุด	หัวไทร	12.	บ้านดอนโดนด	ชะอวด
2.	วัดมัสสิมิมภูผา	ร้อนพิบูลย์	13.	บ้านดอนตาสังข์	ชะอวด
3.	บ้านศาลาทวดทอง	ชะอวด	14.	วัดควนใส	ชะอวด
4.	บ้านควนมิตร	ชะอวด	15.	บ้านทุ่งโป๊ะ	ชะอวด

โรงเรียนโครงการ “บ้านนักวิทยาศาสตร์น้อย ประเทศไทย”
สำนักงานเขตพื้นที่การศึกษาประถมศึกษานครศรีธรรมราช เขต 3

รุ่นที่ 9			รุ่นที่ 9		
ที่	โรงเรียน	อำเภอ	ที่	โรงเรียน	อำเภอ
16.	วัดควนเคื้อง	ชะอวด	43.	บ้านไก่อังไค้ง	ปากพนัง
17.	วัดท่าสะท้อน	ชะอวด	44.	วัดบางด้วน	ปากพนัง
18.	บ้านห้วยโส	ชะอวด	45.	วัดหอยกัน	ปากพนัง
19.	บ้านบางน้อย	ชะอวด	46.	บ้านห้วยลำพู	ปากพนัง
20.	บ้านตุล	ชะอวด	47.	บ้านหอยราก	ร้อนพิบูลย์
21.	บ้านหนองบัว	ชะอวด	48.	วัดแหลมตะลุมพุก	ร้อนพิบูลย์
22.	วัดโบสถ์	ปากพนัง	49.	วัดเทพมงคล	ร้อนพิบูลย์
23.	บ้านบาตะลุมพอ	ปากพนัง	50.	บ้านหนองมาก	ร้อนพิบูลย์
24.	วัดตรงบน	ปากพนัง	51.	บ้านทุ่งเลน	ร้อนพิบูลย์
25.	วัดฝาพระบาทราษฎร์บำรุง	ปากพนัง	52.	วัดเขาน้อย	ร้อนพิบูลย์
26.	วัดบ้านงาม	ปากพนัง	53.	บ้านห้วยไม้แก่น	ร้อนพิบูลย์
27.	วัดสุขุม	ปากพนัง	54.	วัดหนา	ร้อนพิบูลย์
28.	วัดสามแพรก	ปากพนัง	55.	วัดโคกคราม	ร้อนพิบูลย์
29.	วัดมทิสสราราม	ปากพนัง	56.	วัดถลุงทอง	ร้อนพิบูลย์
30.	บ้านเกาะนางโดย	ปากพนัง	57.	บ้านปลายราง	ร้อนพิบูลย์
31.	บ้านเขาน้อย	ปากพนัง	58.	บ้านท่าไทร (ร้อนพิบูลย์)	ร้อนพิบูลย์
32.	วัดปิยาราม	ปากพนัง	59.	วัดบางตะพาน (เขมจาโร)	หัวไทร
33.	บ้านบางลึก	ปากพนัง	60.	บ้านโคกทราย	หัวไทร
34.	วัดชมพูประดิษฐ์	ปากพนัง	61.	บ้านห้วยน้ำเย็นมิตรภาพที่ 112	หัวไทร
35.	วัดหงส์แก้ว	ปากพนัง	62.	วัดบ้านด่าน	หัวไทร
36.	วัดกาญจนาราม (ยุบเลิก)	ปากพนัง	63.	ชุมชนพิบูลสงคราม	หัวไทร
37.	บ้านบางแรด	ปากพนัง	64.	วัดบ้านราม	หัวไทร
38.	วัดแจ้ง	ปากพนัง	65.	วัดรามแก้ว	หัวไทร
39.	วัดบางหวด	ปากพนัง	66.	วัดปากกระวะ	หัวไทร
40.	วัดบางฉนาก (ยุบเลิก)	ปากพนัง	67.	วัดอิมอญ	หัวไทร
41.	บ้านบางวัง	ปากพนัง	68.	บ้านท่าเตียน	หัวไทร
42.	วัดพิบูลยารามมิตรภาพที่ 232	ปากพนัง	69.	บ้านไสหินตั้ง	ร้อนพิบูลย์

โรงเรียนโครงการ “บ้านนักวิทยาศาสตร์น้อย ประเทศไทย”
สำนักงานเขตพื้นที่การศึกษาประถมศึกษานครศรีธรรมราช เขต 3

รุ่นที่ 9			รุ่นที่ 9		
ที่	โรงเรียน	อำเภอ	ที่	โรงเรียน	อำเภอ
70.	วัดแร่ราษฎร์สุทัศน์	ร่อนพิบูลย์	75.	บ้านคอกวัว	ร่อนพิบูลย์
71.	วัดทุ่งโพธิ์	ร่อนพิบูลย์	76.	บ้านไสขาม	ร่อนพิบูลย์
72.	บ้านทุ่งบก	ร่อนพิบูลย์	77.	วัดธงทอง	ร่อนพิบูลย์
73.	วัดเนกขัมมาราม	ร่อนพิบูลย์	78.	วัดฉิมหลา	ร่อนพิบูลย์
74.	บ้านหนองกก (ยุบเลิก)	ร่อนพิบูลย์	79.	วัดถ้ำเขาแดง (ยุบเลิก)	ร่อนพิบูลย์

แหล่งข้อมูล : กลุ่มนิเทศติดตามและประเมินผลการจัดการศึกษา

การบริหารจัดการสถานศึกษาภายใต้โครงการ CONNEXT ED
สำนักงานเขตพื้นที่การศึกษาประถมศึกษานครศรีธรรมราช เขต 3

ที่	โรงเรียน	องค์กรที่ดูแล	ที่	โรงเรียน	องค์กรที่ดูแล
1.	บ้านควนเงิน	Central Group	29.	ชุมชนวัดสุวรรณรังษี	TRUE
2.	บ้านท่าไทร	Central Group	30.	วัดสุวรรณโมสิต	TRUE
3.	วัดชะอวด	Central Group	31.	บ้านนางหลง	CPALL
4.	วัดไม้เสียบ	Central Group	32.	วัดจิกพนม	CPALL
5.	วัดห้วยแหงราษฎร์ภูเก็ตอุทิศ	Central Group	33.	วัดสองพี่น้อง	CPALL
6.	วัดชมพูประดิษฐ์	CPALL	34.	วัดโคกพิบูล	CPALL
7.	วัดบางไทร	CPALL	35.	ชุมชนวัดท่าลิพง	OBEC
8.	วัดบางกระบือ	CPALL	36.	ชุมชนวัดเขาแก้ววิเชียร	OBEC
9.	บ้านปากเชียร	CPALL	37.	ทัศนาลัย	OBEC
10.	วัดสระ	CPALL	38.	บ้านชายทะเล	OBEC
11.	วัดปากแพรก	CPALL	39.	บ้านน้ำบ่อ	OBEC
12.	วัดป่าระกำ	CPALL	40.	บ้านวังใส	OBEC
13.	วัดศรีสุวรรณาราม	CPALL	41.	บ้านแสงวิมาน	OBEC
14.	วัดหัวค่าย (พิศาลอุปถัมภ์)	CPALL	42.	บ้านโคกทราย	OBEC
15.	วัดบูรณาวาส	CPALL	43.	ร้อนพิบูลย์	OBEC
16.	วัดแหลม	CPALL	44.	วัดกัลยานฤมิตร	OBEC
17.	ชุมชนพิบูลสงคราม	CPALL	45.	วัดฉิมหลา	OBEC
18.	วัดหน้าสตน	CPALL	46.	วัดทุ่งโพธิ์	OBEC
19.	บ้านปากพรุ	OBEC	47.	วัดท้ายโนต	OBEC
20.	วัดบ่อโพง	OBEC	48.	วัดธาราวง	OBEC
21.	วัดวังข้อง	OBEC	49.	วัดบ่อลือ	OBEC
22.	วัดสมควร	OBEC	50.	วัดฝ้าพระบาทราษฎร์บำรุง	OBEC
23.	วัดเกาะจาก	OBEC	51.	วัดวัวหลุง	OBEC
24.	วัดโคกมะม่วง	OBEC	52.	วัดสระแก้ว	OBEC
25.	ชุมชนวัดเกาะเพชร	Thai Bev	53.	วัดเทพนมเชือด	OBEC
26.	บ้านท้องโกงกาง	Thai Bev	54.	วัดหนา	SCG
27.	วัดกาไห้ไต้	Thai Bev	55.	วัดสระโพธิ์	OBEC
28.	วัดควนชะลิก	Thai Bev	56.	วัดคงคาวดี	OBEC

โรงเรียนคุณภาพประจำตำบล
สำนักงานเขตพื้นที่การศึกษาประถมศึกษานครศรีธรรมราช เขต 3

ที่	โรงเรียน	ตำบล	อำเภอ
1.	โรงเรียนวัดวังซ้อง	สามตำบล	จุฬาภรณ์
2.	โรงเรียนวัดชะอวด	บ้านชะอวด	จุฬาภรณ์
3.	โรงเรียนวัดนาหมอบุญ	นาหมอบุญ	จุฬาภรณ์
4.	โรงเรียนวัดสมควร	ควนหนองคว่า	จุฬาภรณ์
5.	โรงเรียนบ้านอายุเลา	ทุ่งโพธิ์	จุฬาภรณ์
6.	โรงเรียนวัดกาไห้ไต้	ควนหนองหงส์	ชะอวด
7.	โรงเรียนบ้านชะอวด	ชะอวด	ชะอวด
8.	โรงเรียนวัดไม้เสียบ	เกาะขันธุ์	ชะอวด
9.	โรงเรียนบ้านควนมิตร	วังอ่าง	ชะอวด
10.	โรงเรียนวัดควนเกียะ	นางหลง	ชะอวด
11.	โรงเรียนเขาพระทอง	เขาพระทอง	ชะอวด
12.	โรงเรียนวัดปากควน	เครัง	ชะอวด
13.	โรงเรียนวัดควนสมบูรณ์	ท่าปะจะ	ชะอวด
14.	โรงเรียนบ้านกุ่มแป	บ้านตุล	ชะอวด
15.	โรงเรียนบ้านขอนหาด	ขอนหาด	ชะอวด
16.	โรงเรียนบ้านบางน้อย	ท่าเสม็ด	ชะอวด
17.	โรงเรียนวัดสระโพธิ์	เสื่อหิง	เชียรใหญ่
18.	โรงเรียนบ้านปากเชียร	ท้องลำเจียก	เชียรใหญ่
19.	โรงเรียนวัดคงคาวดี	ไสหมาก	เชียรใหญ่
20.	โรงเรียนวัดสระแก้ว	ท่าขนาน	เชียรใหญ่
21.	โรงเรียนวัดบ่อลื้อ	แม่เจ้าอยู่หัว	เชียรใหญ่
22.	โรงเรียนชุมชนวัดเขาแก้ววิเชียร	เชียรใหญ่	เชียรใหญ่
23.	โรงเรียนชุมชนวัดท่าลิพง	การะเกด	เชียรใหญ่
24.	โรงเรียนวัดแดง	เขาพระบาท	เชียรใหญ่
25.	โรงเรียนวัดเกาะจาก	เกาะทวด	ปากพนัง
26.	โรงเรียนวัดโคกมะม่วง	ขนานบก	ปากพนัง
27.	โรงเรียนวัดฝ้าพระบาทฯ	คลองกระปือ	ปากพนัง
28.	โรงเรียนวัดศรีสุวรรณาราม	คลองน้อย	ปากพนัง
29.	โรงเรียนวัดชมพูประดิษฐ์	ชะเมา	ปากพนัง
30.	โรงเรียนวัดสระ	ท่าพญา	ปากพนัง
31.	โรงเรียนวัดบางไทร	บางศาลา	ปากพนัง
32.	โรงเรียนวัดบางคุระ	บ้านใหม่	ปากพนัง
33.	โรงเรียนบ้านท้องโงกทาง	ปากพนังฝั่งตะวันตก	ปากพนัง

โรงเรียนคุณภาพประจำตำบล
สำนักงานเขตพื้นที่การศึกษาประถมศึกษานครศรีธรรมราช เขต 3

ที่	โรงเรียน	ตำบล	อำเภอ
34.	โรงเรียนวัดพิบูลยาราม มิตรภาพที่ 232	ปากพ่องฝั่งตะวันออก	ปากพ่อง
35.	โรงเรียนวัดปากแพรก	ปากแพรก	ปากพ่อง
36.	โรงเรียนวัดป่าระกำ	ป่าระกำ	ปากพ่อง
37.	โรงเรียนวัดปากตรง	หูล่อง	ปากพ่อง
38.	โรงเรียนราชประชานุเคราะห์	แหลมตะลุมพุก	ปากพ่อง
39.	โรงเรียนวัดควนเกย	ควนเกย	ร้อนพิบูลย์
40.	โรงเรียนวัดวัวหลุง	ควนชุม	ร้อนพิบูลย์
41.	โรงเรียนวัดสุวรรณโฆสิต	ควนพัง	ร้อนพิบูลย์
42.	โรงเรียนวัดพิศาลนฤมิตร	ร้อนพิบูลย์	ร้อนพิบูลย์
43.	โรงเรียนราชประชานุเคราะห์ 7	เสาชิง	ร้อนพิบูลย์
44.	โรงเรียนบ้านห้วยหาร	หินตก	ร้อนพิบูลย์
45.	โรงเรียนชุมชนวัดเกาะเพชร	เกาะเพชร	หัวไทร
46.	โรงเรียนวัดบูรณवास	เขาพังไกร	หัวไทร
47.	โรงเรียนวัดปากเหมือง	ควนชะลิก	หัวไทร
48.	โรงเรียนวัดหัวค่าย (พิศาลอุปถัมภ์)	ทรายขาว	หัวไทร
49.	โรงเรียนชุมชนพิบูลสงคราม	ท่าซอม	หัวไทร
50.	โรงเรียนบ้านปากพรุ	บางนบ	หัวไทร
51.	โรงเรียนวัดบ่อโพง	บ้านราม	หัวไทร
52.	โรงเรียนวัดรามแก้ว	รามแก้ว	หัวไทร
53.	โรงเรียนบ้านหน้าศาล	หน้าสตน	หัวไทร
54.	โรงเรียนหัวไทร (เรือนประชาบาล)	หัวไทร	หัวไทร
55.	โรงเรียนวัดแหลม	แหลม	หัวไทร
56.	โรงเรียนบ้านบางพระ	เชียรใหญ่	เชียรใหญ่

แหล่งข้อมูล : กลุ่มนิเทศติดตามและประเมินผลการจัดการศึกษา

โรงเรียนคุณภาพชุมชน
สำนักงานเขตพื้นที่การศึกษาประถมศึกษานครศรีธรรมราช เขต 3

โรงเรียนนำร่อง	โรงเรียนเครือข่าย	ระยะทางระหว่างโรงเรียนนำร่อง และโรงเรียนเครือข่าย (กม.)
โรงเรียนวัดสระ	1. โรงเรียนวัดแจ้ง	2.0
	2. โรงเรียนวัดบางด้วน	7.2
	3. โรงเรียนบ้านเกาะทัง	6.3
	4. โรงเรียนบ้านนำทรัพย์	11.2
	5. โรงเรียนวัดโคกมะม่วง	11.0
	6. โรงเรียนบ้านบางแรด	5.4
	7. โรงเรียนบ้านบางตะลุมพอ	16.0
	8. โรงเรียนวัดขนานาก	13.0
	9. โรงเรียนวัดปากแพรก	11.0
	10. โรงเรียนวัดหอยกัน	7.5

แหล่งข้อมูล : กลุ่มนโยบายและแผน

โรงเรียนต้นแบบการจัดการเรียนรวม

ได้รับการพัฒนาให้เป็นศูนย์บริการทางการศึกษาพิเศษ (Student Support Services : SSS)

ที่	โรงเรียน	อำเภอ
1.	โรงเรียนบ้านห้วยหาร	ร้อนพิบูลย์
2.	โรงเรียนบ้านทุ่งใหญ่	ชะอวด
3.	โรงเรียนบ้านชายทะเล	ปากพนัง
4.	โรงเรียนบ้านไสขาม	จุฬาภรณ์
5.	โรงเรียนวัดหัวค่าย (พิศาลอุปถัมภ์)	หัวไทร
6.	โรงเรียนบ้านปากเชียร	เชียรใหญ่
7.	โรงเรียนหัวไทร (เรือนประชาบาล)	หัวไทร

แหล่งข้อมูล : กลุ่มนิเทศติดตามและประเมินผลการจัดการศึกษา

โรงเรียนคุณธรรม ระดับ 4 ดาว
สำนักงานเขตพื้นที่การศึกษาประถมศึกษานครศรีธรรมราช เขต 3

โรงเรียนชุมชนวัดสุวรรณรังษี	อำเภอร่อนพิบูลย์
-----------------------------	------------------

โรงเรียนจัดการเรียนรู้สะเต็มศึกษา ปีการศึกษา 2566
สำนักงานเขตพื้นที่การศึกษาประถมศึกษานครศรีธรรมราช เขต 3



โรงเรียนศูนย์ภาคีเครือข่ายประชาคมอาเซียน ระดับอำเภอ



แหล่งข้อมูล : กลุ่มนิเทศติดตามและประเมินผลการจัดการศึกษา

โรงเรียนศูนย์วัฒนธรรมอาเซียน ระดับเขตพื้นที่การศึกษา



โรงเรียนศูนย์ภาคีเครือข่ายห้องสมุดมีชีวิตในโรงเรียนแบบมีส่วนร่วม



แหล่งข้อมูล : กลุ่มนิเทศติดตามและประเมินผลการจัดการศึกษา

ส่วนที่ 3

ข้อมูลสถานศึกษา

นักเรียน ครู ห้องเรียน

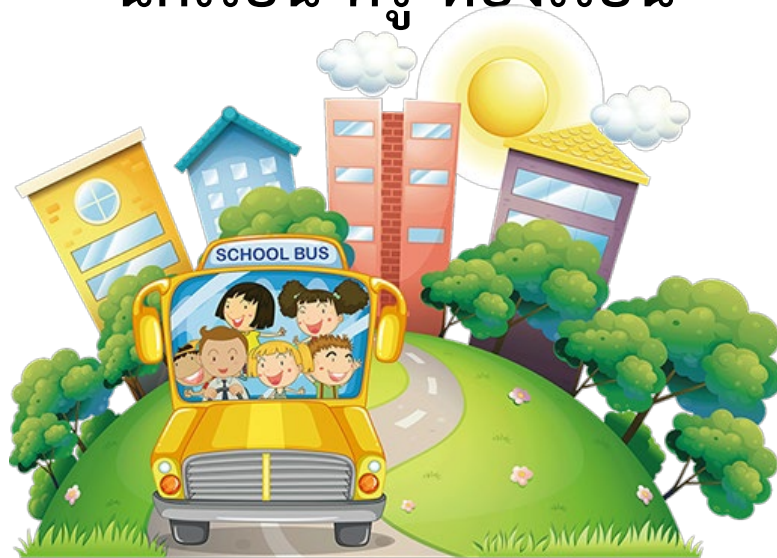

ตารางที่ 1 จำนวนสถานศึกษาจำแนกตามระดับชั้นที่เปิดสอน ปีการศึกษา 2566

ระดับการศึกษาที่เปิดสอน	จำนวนสถานศึกษา (โรงเรียน)	
	สพฐ.	คิดเป็นร้อยละ
อนุบาล	0	0
อนุบาล - ประถม	184	83.26
อนุบาล - มัธยมตอนต้น	34	15.38
ประถมศึกษา (ระดับเดียว)	3	1.36
ประถมศึกษา - มัธยมศึกษาตอนต้น	0	0
รวมทั้งสิ้น	221	100

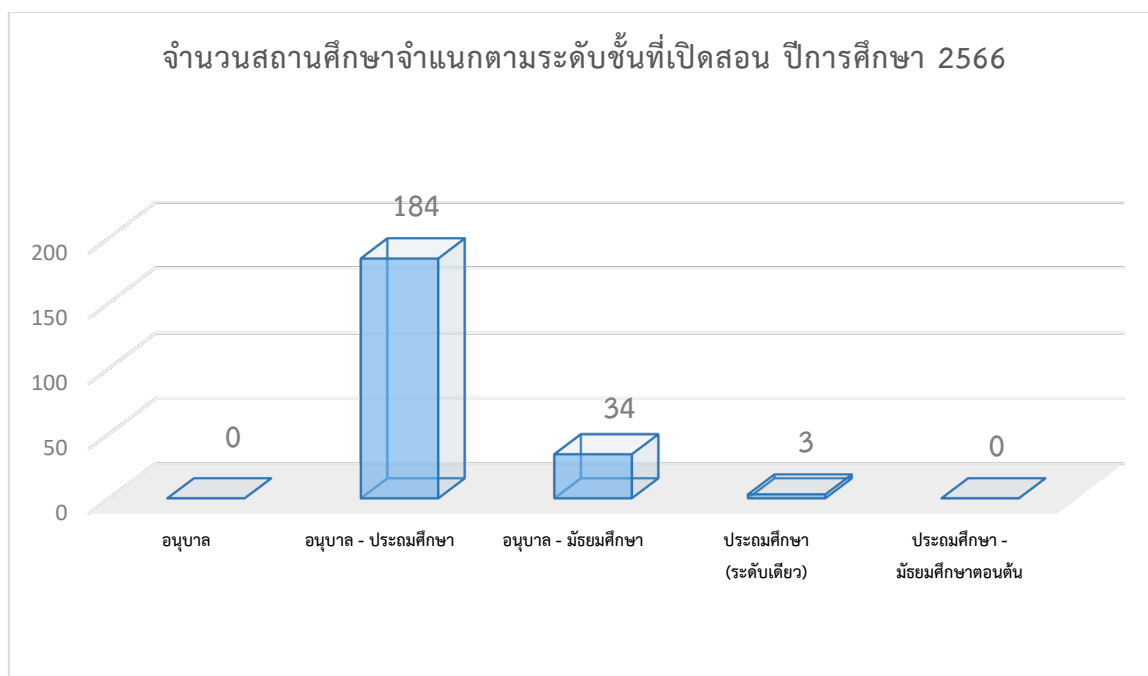

จากตารางที่ 1 แสดงว่าสถานศึกษาในสังกัด สพ.น.ศ.3 ระดับการศึกษาที่เปิดทำการสอนมากที่สุด คือ ระดับอนุบาล-ระดับประถมศึกษา จำนวน 184 โรงเรียน คิดเป็นร้อยละ 83.26

แหล่งข้อมูล : กลุ่มส่งเสริมการศึกษาทางไกลฯ (DL-ICT)

ตารางที่ 2 จำนวนสถานศึกษาจำแนกตามขนาดจำนวนนักเรียน ปีการศึกษา 2566

ขนาด	จำนวนโรงเรียน
ขนาดที่ 1 ไม่มีนักเรียน	4
ขนาดที่ 2 (นร.ไม่เกิน 120 คน)	134
1 - 20 คน (11 คน)	
21 - 40 คน (29 คน)	
41 - 60 คน (34 คน)	
61 - 80 คน (26 คน)	
81 - 100 คน (20 คน)	
101 - 120 คน (14 คน)	
ขนาดที่ 3 (นร.121 - 200 คน)	53
ขนาดที่ 4 (นร.201 - 300 คน)	18
ขนาดที่ 5 (นร.301 - 499 คน)	9
ขนาดที่ 6 (นร.500 - 1,499 คน)	3
ขนาดที่ 7 (นร.1,500 - 2,499 คน)	-
ขนาดที่ 8 (นร.>=2,500 คน)	-
รวมทั้งสิ้น	221

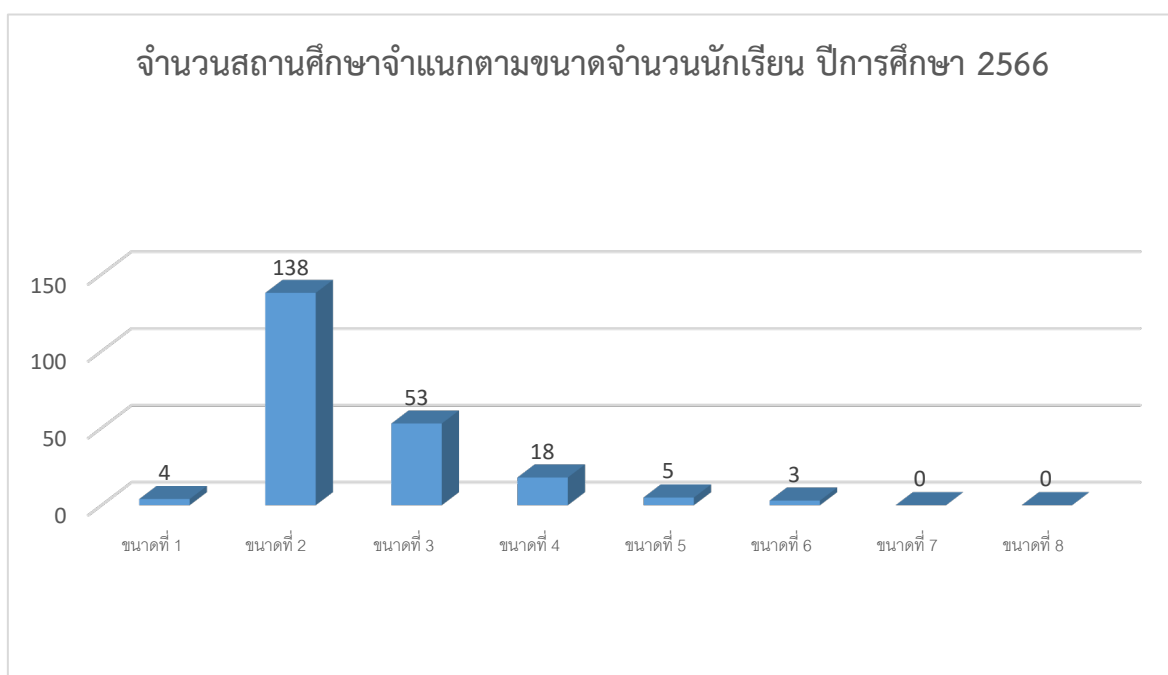

จากตารางที่ 2 แสดงว่าสถานศึกษาในสังกัด สพฐ. จำนวน 221 โรงเรียน เป็นโรงเรียนขนาดที่ 2 (นร. ไม่เกิน 120 คน) มีจำนวนมากที่สุด จำนวน 134 โรงเรียน คิดเป็นร้อยละ 60.63 โรงเรียนขนาดที่ 6 มีจำนวนน้อยที่สุด (นร.500 – 1,499) จำนวน 3 โรงเรียน คิดเป็น ร้อยละ 1.36

แหล่งข้อมูล : กลุ่มส่งเสริมการศึกษาทางไกลฯ (DL-ICT)

ตารางที่ 3 จำนวนนักเรียน จำแนกรายชั้น ห้องเรียน และระดับการศึกษา ปีการศึกษา 2566

ชั้น/ระดับ การศึกษา	ปีการศึกษา 2566	
	นักเรียน	ห้องเรียน
อนุบาล 1	767	72
อนุบาล 2	1,897	199
อนุบาล 3	2,441	215
รวมก่อนประถมศึกษา	5,105	486
ประถมศึกษาปีที่ 1	2,881	225
ประถมศึกษาปีที่ 2	3,065	228
ประถมศึกษาปีที่ 3	3,237	233
ประถมศึกษาปีที่ 4	3,389	235
ประถมศึกษาปีที่ 5	3,543	233
ประถมศึกษาปีที่ 6	3,382	231
รวมประถมศึกษา	19,497	1,385
มัธยมศึกษาปีที่ 1	489	33
มัธยมศึกษาปีที่ 2	544	34
มัธยมศึกษาปีที่ 3	522	34
รวมมัธยมศึกษาตอนต้น	1,555	101
รวมทั้งสิ้น	26,157	1,972

(ข้อมูล ณ วันที่ 30 มิถุนายน 2566)

จำนวนนักเรียน และห้องเรียน ปีการศึกษา 2566

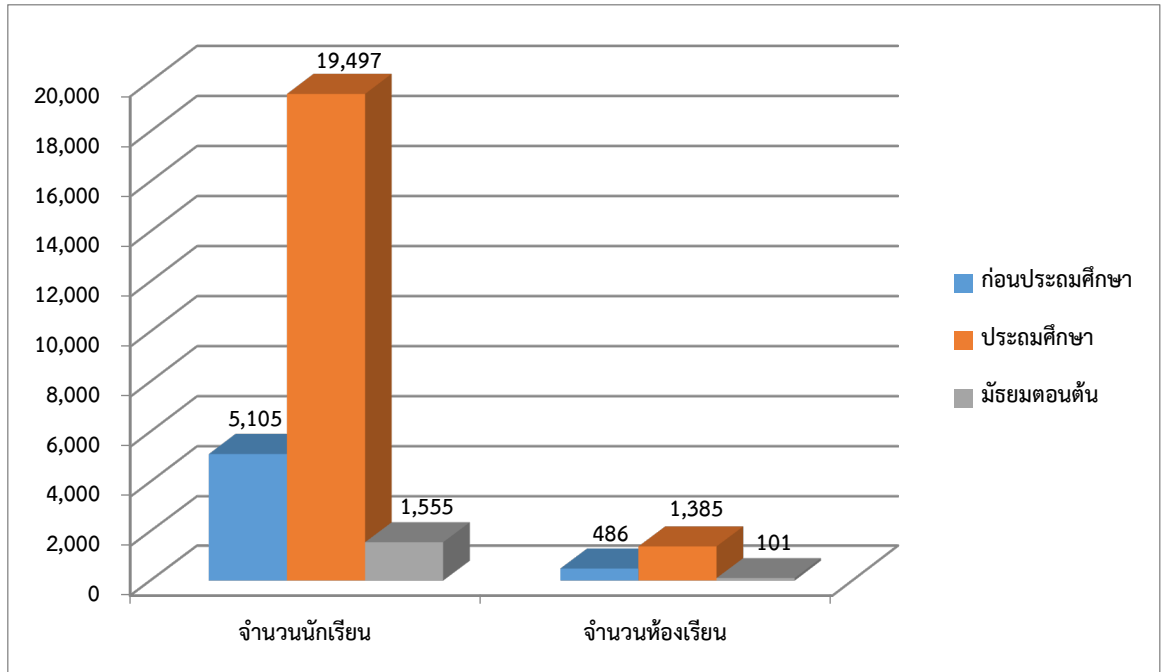

จากตารางที่ 3 แสดงว่าจำนวนนักเรียนทั้งสิ้น 26,157 คน จำนวนห้องเรียนทั้งสิ้น 1,972 ห้อง

- นักเรียนระดับประถมศึกษามากที่สุด จำนวน 19,497 คน คิดเป็นร้อยละ 74.54 รองลงมาระดับก่อนประถมศึกษา จำนวน 5,105 คน คิดเป็นร้อยละ 19.52 และระดับมัธยมศึกษาตอนต้น จำนวน 1,555 คน คิดเป็นร้อยละ 5.94
- ห้องเรียนระดับประถมศึกษามากที่สุด จำนวน 1,385 ห้อง คิดเป็นร้อยละ 70.23 รองลงมาระดับอนุบาล จำนวน 486 ห้อง คิดเป็นร้อยละ 24.65 และระดับมัธยมศึกษาตอนต้น จำนวน 101 ห้อง คิดเป็นร้อยละ 5.12

แหล่งข้อมูล : กลุ่มส่งเสริมการศึกษาทางไกลฯ (DL-ICT)

ตารางที่ 4 อัตราส่วนห้องเรียน : นักเรียน ครู : นักเรียน

ครู	นักเรียน	ห้องเรียน	ห้อง : นร.	ครู :นร.
1,656	26,157	1,972	1:13	1:15

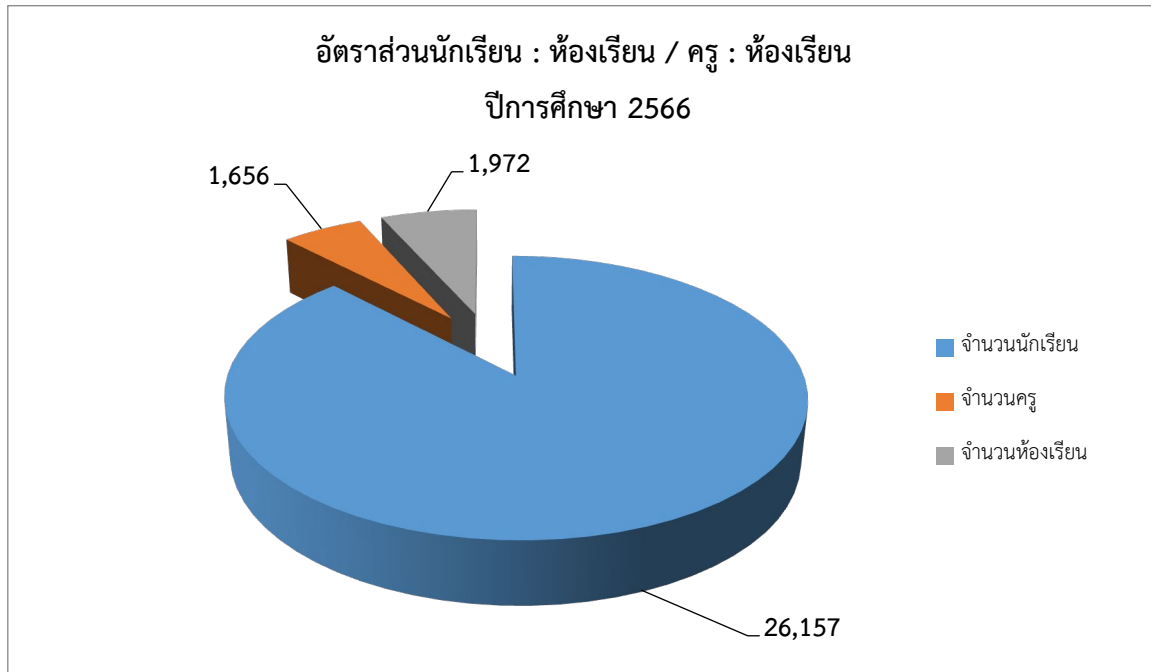

จากตารางที่ 4 แสดงว่าอัตราส่วนเฉลี่ย ห้องเรียน : นักเรียน เฉลี่ย 1:13 อัตราส่วนครู : นักเรียน 1:15 แหล่งข้อมูล : กลุ่มส่งเสริมการศึกษาทางไกลฯ (DL-ICT) และกลุ่มบริหารงานบุคคล

ตารางที่ 5 การเกณฑ์เด็กเข้าเรียน ปีการศึกษา 2566

รายการ	จำนวน
1. เด็กที่มีอายุถึงเกณฑ์เข้าเรียนในเขตบริการของโรงเรียน	3,607
2. เด็กในข้อ 1 ที่เข้าเรียนแล้ว	3,607
3. เด็กได้รับการผ่อนผัน	0
4. เด็กในข้อ 1 ที่ยังไม่เข้าเรียน	0
คิดเป็นร้อยละ	100



จากตารางที่ 5 แสดงว่าในปีการศึกษา 2566 สพป.นศ.3 เกณฑ์เด็กเข้าเรียนชั้นประถมศึกษาปีที่ 1 จากจำนวนนักเรียน 3,607 คน เกณฑ์เด็กเข้าเรียนได้ 3,607 คน คิดเป็นร้อยละ 100

แหล่งข้อมูล : กลุ่มส่งเสริมการจัดการศึกษา

ตารางที่ 6 การรับนักเรียน ปีการศึกษา 2566 โรงเรียนสังกัด (สพฐ.)

ชั้น	ข้อมูล	ปีการศึกษา 2566	
		แผนการรับ	เข้าเรียน
ป.1	จำนวน	3,890	2,881
ม.1	จำนวน	744	489

การรับนักเรียน ปีการศึกษา 2566

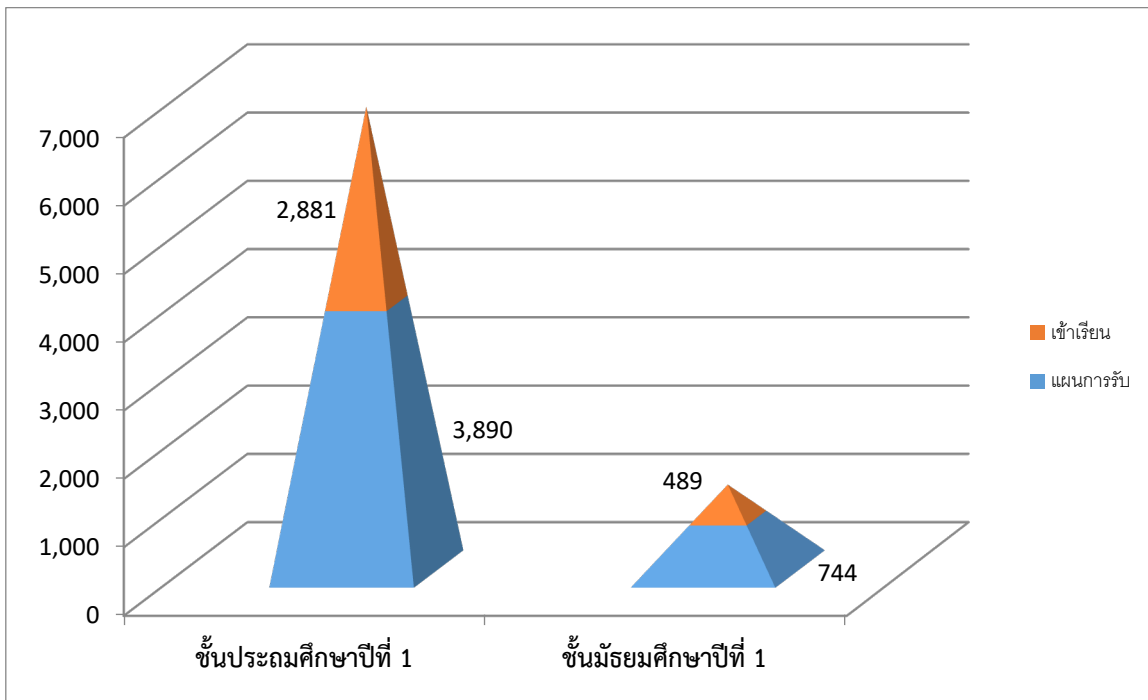

จากตารางที่ 6 แสดงว่า สพ.นศ.3 รับผิดชอบรับเด็กเข้าเรียน ชั้นประถมศึกษาปีที่ 1 ได้ต่ำกว่าแผนการรับจำนวน 1,009 คน ส่วนมัธยมศึกษาปีที่ 1 รับผิดชอบรับได้ต่ำกว่าแผนการรับ จำนวน 255 คน

แหล่งข้อมูล : กลุ่มส่งเสริมการจัดการศึกษา

ส่วนที่ 4

รายงานผลสัมฤทธิ์ทางการเรียน

RT , NT , O-NET ปีการศึกษา 2565



ตารางที่ 7 ผลการประเมินความสามารถด้านการอ่านของผู้เรียน (Reading Test : RT)
 ชั้นประถมศึกษาปีที่ 1 ปีการศึกษา 2565

ระดับ	จำนวนผู้เข้าสอบ	คะแนนทดสอบจำแนกตามด้าน		
		ด้านการอ่าน ออกเสียง	ด้านการอ่าน รู้เรื่อง	เฉลี่ย 2 ด้าน
สพ.นครศรีธรรมราช เขต 3	2,576	80.74	72.24	76.50
สพฐ.	399,655	79.52	77.19	78.36
ประเทศ	583,751	80.13	77.22	78.68

ผลการประเมินความสามารถด้านการอ่านของผู้เรียน (Reading Test : RT)
 ชั้นประถมศึกษาปีที่ 1 ปีการศึกษา 2565

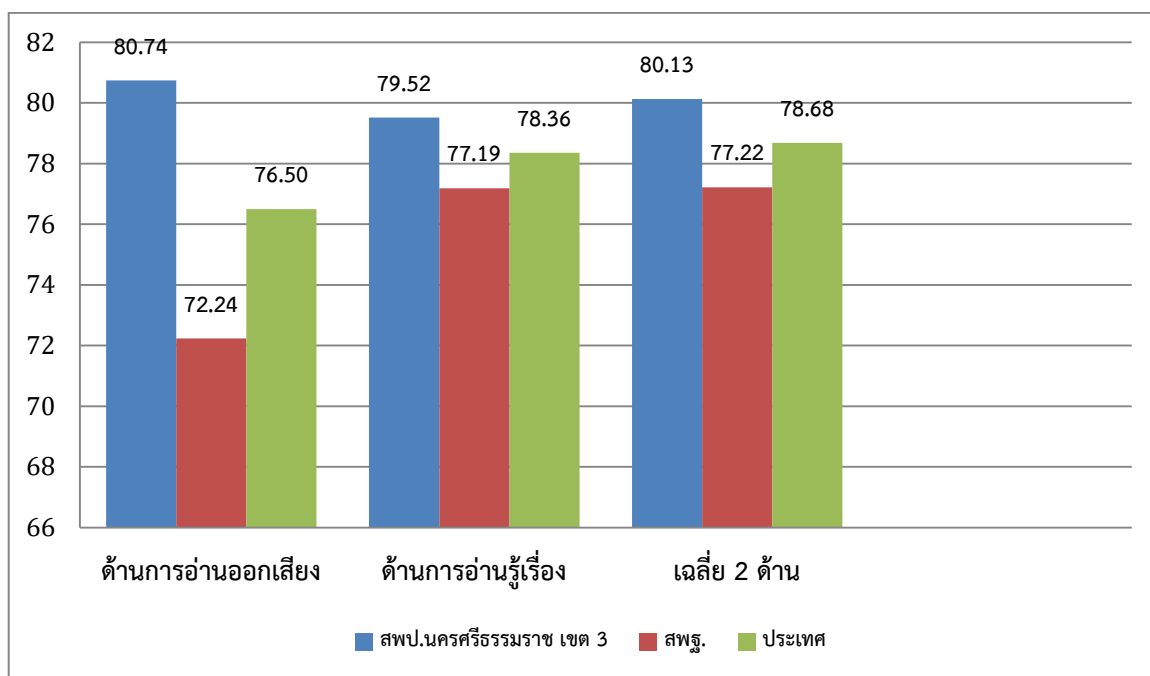

จากตารางที่ 7 แสดงว่าผลการประเมินด้านการอ่านของผู้เรียน (RT) ปีการศึกษา 2565 ในภาพรวมของสำนักงานเขตพื้นที่การศึกษาประถมศึกษาานครศรีธรรมราช เขต 3 ระดับ สพฐ. และระดับประเทศ พบว่า สำนักงานเขตพื้นที่การศึกษาประถมศึกษาานครศรีธรรมราช เขต 3 มีคะแนนเฉลี่ยด้านการอ่านออกเสียง (80.74) สูงกว่าคะแนนเฉลี่ยระดับ สพฐ. และระดับประเทศ ด้านการอ่านรู้เรื่อง (72.24) ต่ำกว่าคะแนนเฉลี่ยระดับ สพฐ. และระดับประเทศ คะแนนเฉลี่ยทั้ง 2 ด้าน (76.50) ต่ำกว่าคะแนนเฉลี่ยระดับ สพฐ. และระดับประเทศ

แหล่งข้อมูล : กลุ่มนิเทศติดตามและประเมินผลการจัดการศึกษา

ตารางที่ 8 ผลการเปรียบเทียบผลการประเมินคุณภาพผู้เรียน (National Test : NT)
 ชั้นประถมศึกษาปีที่ 3 ปีการศึกษา 2565

ระดับ	จำนวนผู้เข้าสอบ	คะแนนทดสอบจำแนกตามวิชา		
		ด้าน คณิตศาสตร์	ด้าน ภาษาไทย	เฉลี่ย 2 ด้าน
สพป.นครศรีธรรมราช เขต 3	2,757	48.21	53.98	51.09
สพฐ.	389,261	48.81	55.33	52.07
ประเทศ	581,616	49.12	55.86	52.50

ผลการประเมินผลสัมฤทธิ์ทางการเรียน (NT) ชั้น ป.3
 ปีการศึกษา 2565

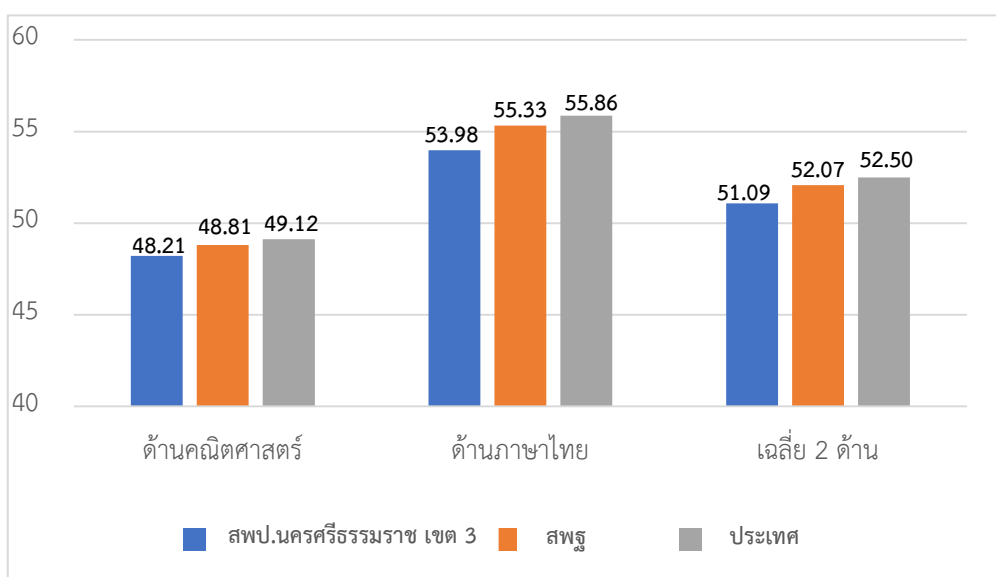

จากตารางที่ 8 แสดงว่าผลการประเมินคุณภาพผู้เรียน (National Test : NT) ปีการศึกษา 2565 ในภาพรวมของสำนักงานเขตพื้นที่การศึกษาประถมศึกษา นครศรีธรรมราช เขต 3 ระดับ สพฐ. และระดับประเทศ พบว่า สำนักงานเขตพื้นที่การศึกษาประถมศึกษา นครศรีธรรมราช เขต 3 มีคะแนนเฉลี่ยด้านคณิตศาสตร์ (48.21) ต่ำกว่าคะแนนเฉลี่ยระดับระดับ สพฐ. และระดับประเทศ ด้านภาษาไทย (53.98) ต่ำกว่าคะแนนเฉลี่ยระดับระดับ สพฐ. และระดับประเทศ และคะแนนเฉลี่ยทั้ง 2 ด้าน (51.09) ต่ำกว่าคะแนนเฉลี่ยระดับ ระดับ สพฐ. และระดับประเทศ

แหล่งข้อมูล : กลุ่มนิเทศติดตามและประเมินผลการจัดการศึกษา

ตารางที่ 9 สรุปผลเปรียบเทียบการประเมินความสามารถพื้นฐานของผู้เรียนระดับชาติ (National Test) ปีการศึกษา 2564 กับ ปีการศึกษา 2565 สพป.นศ.3

ด้าน	เปรียบเทียบ		
	ปี 2564	ปี 2565	ผลต่าง
ด้านภาษา	59.22	53.98	-5.24
ด้านคำนวณ	49.53	48.21	-1.32
รวมเฉลี่ยทั้ง 2 ด้าน	54.38	51.09	-3.29

สรุปเปรียบเทียบผลการประเมินผลสัมฤทธิ์ทางการเรียน (NT) ป.3 สพป.นศ.3

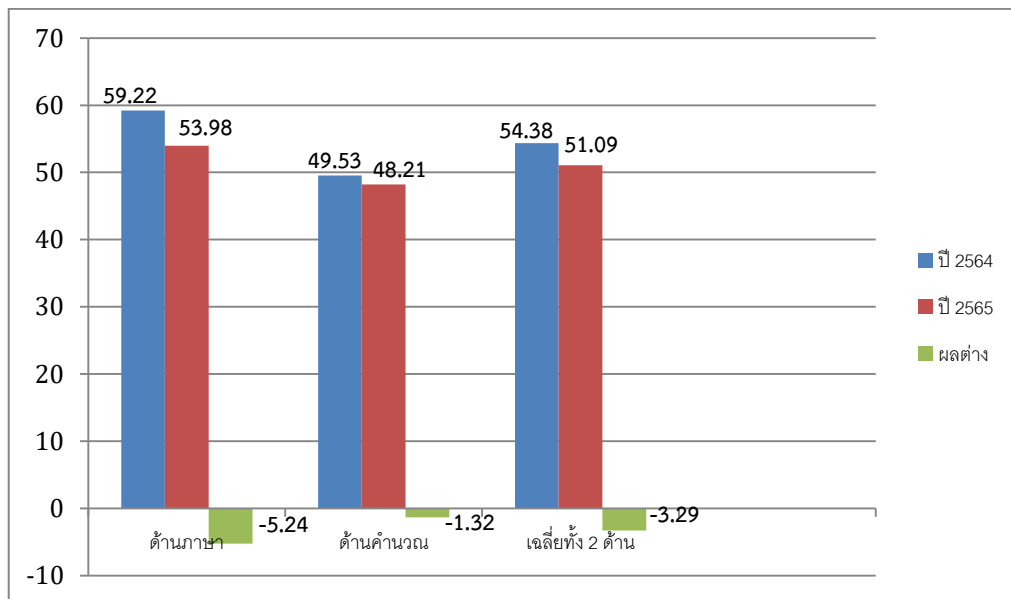

จากตารางที่ 9 แสดงว่าผลการประเมินผลสัมฤทธิ์ทางการเรียน (NT) ชั้น ป.3 ปีการศึกษา 2565 ด้านภาษา และด้านคำนวณ ต่ำกว่า ปีการศึกษา 2564 และรวมเฉลี่ยทั้ง 2 ด้าน ปีการศึกษา 2565 ต่ำกว่าปีการศึกษา 2564

แหล่งข้อมูล : กลุ่มนิเทศติดตามและประเมินผลการจัดการศึกษา

ตารางที่ 10 ผลการทดสอบระดับชาติขั้นพื้นฐาน (O-NET) ชั้น ป.6 ปีการศึกษา 2565

กลุ่มสาระ	ระดับ				
	ประเทศ	สพฐ.	สพป.นศ.3	สพป.นศ.3 -ประเทศ (เพิ่ม/ลด)	สพป.นศ.3 - สพฐ. (เพิ่ม/ลด)
ภาษาไทย	53.89	52.80	55.55	1.66	2.75
ภาษาอังกฤษ	37.62	33.57	31.84	-5.78	-1.73
คณิตศาสตร์	28.06	26.52	27.27	-0.79	0.75
วิทยาศาสตร์	39.34	37.90	39.07	-0.27	1.17
ค่าเฉลี่ย 4 กลุ่มสาระ	39.73	37.70	38.43	-1.3	0.73

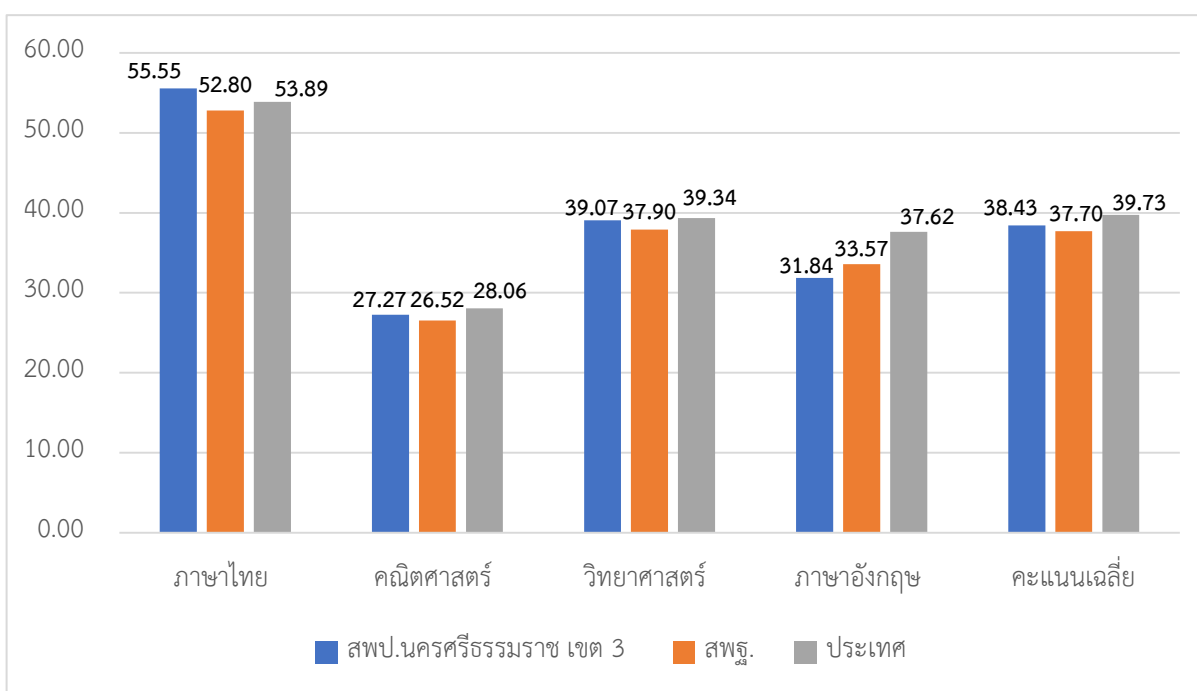

จากตารางที่ 10 แสดงการเปรียบเทียบคะแนน (O-NET) และคะแนนเฉลี่ย (O-NET) กลุ่มสาระการเรียนรู้ระดับประเทศ ระดับสพฐ. และระดับ สพป.นครศรีธรรมราช เขต 3 ปีการศึกษา 2565 ระดับชั้นประถมศึกษาปีที่ 6 พบว่า ระดับ สพป.นครศรีธรรมราช เขต 3 มีคะแนนเฉลี่ย 4 กลุ่มสาระการเรียนรู้ลดลง (-1.3) และมี 3 กลุ่มสาระการเรียนรู้ที่มีคะแนนลดลง ได้แก่ ภาษาอังกฤษ (-5.78) คณิตศาสตร์ (-0.79) วิทยาศาสตร์ (-0.27) ส่วนภาษาไทยมีคะแนนเพิ่มขึ้น (+1.66) เมื่อเปรียบเทียบกับระดับประเทศ และเมื่อเปรียบเทียบระหว่างระดับ สพป.นครศรีธรรมราช เขต 3 กับ ระดับ สพฐ. พบว่า มีคะแนนเฉลี่ย 4 กลุ่มสาระการเรียนรู้เพิ่มขึ้น (+0.73) และมี 3 กลุ่มสาระการเรียนรู้มีคะแนนเพิ่มขึ้น ได้แก่ ภาษาไทย (+2.75) คณิตศาสตร์ (+0.75) วิทยาศาสตร์ (+1.17) ส่วนภาษาอังกฤษมีคะแนนลดลง (-1.73)

แหล่งข้อมูล : กลุ่มนิเทศติดตามและประเมินผลการจัดการศึกษา

ตารางที่ 11 ผลการทดสอบระดับชาติขั้นพื้นฐาน (O-NET) ชั้น ม.3 ปีการศึกษา 2565

กลุ่มสาระ	ระดับ				
	ประเทศ	สพฐ.	สพป.นศ.3	สพป.นศ.3 -ประเทศ (เพิ่ม/ลด)	สพป.นศ.3 - สพฐ. (เพิ่ม/ลด)
ภาษาไทย	52.95	53.91	49.97	-2.98	-3.94
ภาษาอังกฤษ	32.05	31.75	26.02	-6.03	-5.73
คณิตศาสตร์	24.39	24.66	20.73	-3.66	-3.93
วิทยาศาสตร์	33.32	33.67	31.46	-1.86	-2.21
ค่าเฉลี่ย 4 กลุ่มสาระ	35.68	36.00	32.05	-3.63	-3.95

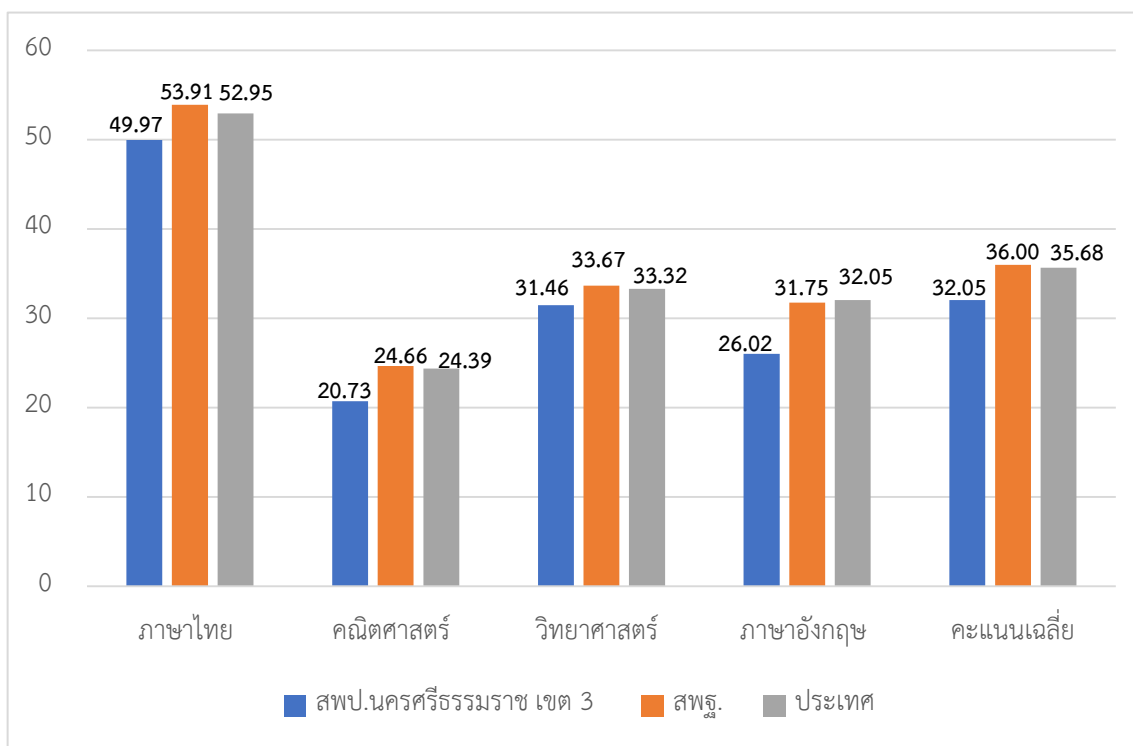

จากตารางที่ 11 แสดงการเปรียบเทียบคะแนน (O-NET) และคะแนนเฉลี่ย (O-NET) กลุ่มสาระการเรียนรู้ระดับประเทศ ระดับสพฐ. และระดับ สพป.นครศรีธรรมราช เขต 3 ปีการศึกษา 2565 ระดับชั้นมัธยมศึกษาปีที่ 3 พบว่า ระดับ สพป.นครศรีธรรมราช เขต 3 มีคะแนนเฉลี่ย 4 กลุ่ม สาระการเรียนรู้ลดลง (-3.63) เมื่อเปรียบเทียบกับระดับประเทศ และเมื่อเปรียบเทียบระหว่างระดับ สพป.นครศรีธรรมราช เขต 3 กับ ระดับ สพฐ. พบว่า มีคะแนนเฉลี่ย 4 กลุ่มสาระการเรียนรู้ลดลง (-3.95)

แหล่งข้อมูล : กลุ่มนิเทศติดตามและประเมินผลการจัดการศึกษา

ตารางที่ 12 รายงานผลการประเมินผลสัมฤทธิ์ทางการเรียน (O-NET) ปีการศึกษา 2565
 ชั้นประถมศึกษาปีที่ 6 สพ.นศ.3 (10 อันดับแรก)

ที่	ชื่อโรงเรียน	ภาษาไทย	ชื่อโรงเรียน	คณิตศาสตร์	ชื่อโรงเรียน	วิทยาศาสตร์	ชื่อโรงเรียน	อังกฤษ
1.	วัดสมควร	79.14	วัดสมควร	46.96	หัวไทร (เรียนประจำบาล)	50.83	บ้านวังใส	53.98
2.	หัวไทร (เรียนประจำบาล)	71.68	วัดขนานนาก	46.78	วัดทุ่งโพธิ์	46.43	ชุมชนวัดบางบูชา	51.04
3.	วัดควนเถียะ	68.48	หัวไทร (เรียนประจำบาล)	45.28	วัดสมควร	45.63	วัดสมควร	49.11
4.	บ้านวังใส	67.50	วัดควนเถียะ	45.17	วัดพิบูลยาราม มิตรภาพที่ 232	44.58	บ้านบางตะลุมพอง	45.94
5.	บ้านเนินธัมมิ่ง	67.35	บ้านดอนทราย	45.08	วัดควนป้อม	44.5	บ้านพุ่มบัว	45.54
6.	วัดหนองจิก	67.01	ชุมชนวัดเขาแก้ววิเชียร	44.09	บ้านวังใส	44.44	วัดปากควน	44.32
7.	บ้านบางมูลนาก	66.31	วัดหอยกัน	43.33	วัดโคกพิบูล	44.38	วัดควนเถียะ	44.23
8.	วัดทุ่งโพธิ์	65.98	บ้านวังใส	41.76	วัดหัวค่าย (พิศาลอุปถัมภ์)	44.17	ชุมชนควนดินแดง ม.173	43.36
9.	วัดดอนมะปราง	65.90	วัดสามแพรก	41.38	บ้านตุล	43.75	หัวไทร (เรียนประจำบาล)	43.11
10.	ชุมชนวัดเขาแก้ววิเชียร	65.11	วัดทุ่งโพธิ์	40.09	บ้านไสถิน	42.75	วัดคันธมาลี	42.75

แหล่งข้อมูล : กลุ่มนิเทศติดตามและประเมินผลการจัดการศึกษา

ตารางที่ 13 รายงานผลการประเมินผลสัมฤทธิ์ทางการเรียน (O-NET) ปีการศึกษา 2565
 ชั้นมัธยมศึกษาปีที่ 3 สพ.นศ.3 (10 อันดับแรก)

ที่	ชื่อโรงเรียน	ภาษาไทย	ชื่อโรงเรียน	คณิตศาสตร์	ชื่อโรงเรียน	วิทยาศาสตร์	ชื่อโรงเรียน	อังกฤษ
1.	วัดบางไทร	73.72	บ้านบางน้อย	39.81	บ้านบางน้อย	39.00	บ้านนางหลง	32.19
2.	ชุมชนพิบูลสงคราม	68.39	วัดหนา	25.65	วัดแดง	36.96	บ้านบางน้อย	32.03
3.	บ้านทุ่งโขน	67.08	วัดเนกขัมมาราม	25.54	วัดโคกพิบูล	36.61	วัดสามัคยาราม	31.25
4.	บ้านบางน้อย	65.05	บ้านกุ่มแป	25.27	บ้านทุ่งโขน	36.25	วัดหนา	31.25
5.	วัดโคกพิบูล	64.68	วัดโคกพิบูล	23.93	วัดหนา	35.50	วัดบางไทร	30.36
6.	วัดเนกขัมมาราม	62.14	บ้านทุ่งโขน	23.75	วัดปลายสระ	34.97	ชุมชนพิบูลสงคราม	28.65
7.	วัดหนา	58.17	วัดแดง	23.75	บ้านบางพระ	34.54	วัดกัลยานภูมิ	28.13
8.	วัดเฉลิมกิตติยาราม	57.40	บ้านควนรุษ	23.75	ชุมชนพิบูลสงคราม	34.46	วัดจิกพนม	27.88
9.	วัดกัลยานภูมิ	56.82	วัดเฉลิมกิตติยาราม	23.16	ทัศนาลัย	34.38	ราชประชานุเคราะห์	27.88
10.	บ้านควนรุษ	56.57	ราชประชานุเคราะห์	22.38	บ้านควนมิตร	33.92	วัดเนกขัมมาราม	27.60

แหล่งข้อมูล : กลุ่มนิเทศติดตามและประเมินผลการจัดการศึกษา

ส่วนที่ 5

ข้อมูลเพื่อการบริหารจัดการ



ตารางที่ 14 จำนวนประชากรกลุ่มอายุ 0 - 18 ปี จำแนกรายอำเภอ เดือน มิถุนายน พ.ศ. 2566

อายุ	อ. ปากพั้ง	อ.เชียรใหญ่	อ.หัวไทร	อ.ร่อนพิบูลย์	อ.ชะอวด	อ.จุฬาภรณ์	รวม
น้อยกว่า 1 ปี	585	271	289	537	548	227	2,457
1 ปี	570	278	327	551	613	266	2,605
2 ปี	616	272	314	575	575	249	2,601
3 ปี	650	309	347	588	668	304	2,866
4 ปี	707	356	392	631	707	306	3,099
5 ปี	740	357	379	647	791	330	3,244
6 ปี	680	346	409	702	796	294	3,227
7 ปี	779	435	418	701	906	358	3,597
8 ปี	820	436	454	722	954	364	3,750
9 ปี	776	463	508	741	995	410	3,893
10 ปี	867	463	500	818	1,040	409	4,097
11 ปี	882	462	524	786	1,033	454	4,141
12 ปี	797	423	516	781	971	405	3,893
13 ปี	825	455	515	794	1,037	395	4,021
14 ปี	842	454	525	822	1,090	432	4,165
15 ปี	864	492	501	760	1,120	428	4,165
16 ปี	865	452	557	789	1,104	412	4,179
17 ปี	827	487	532	840	1,098	353	4,137
18 ปี	927	474	491	836	1,033	359	4,120
รวมทั้งสิ้น	14,619	7,685	8,498	13,621	17,079	6,755	68,257

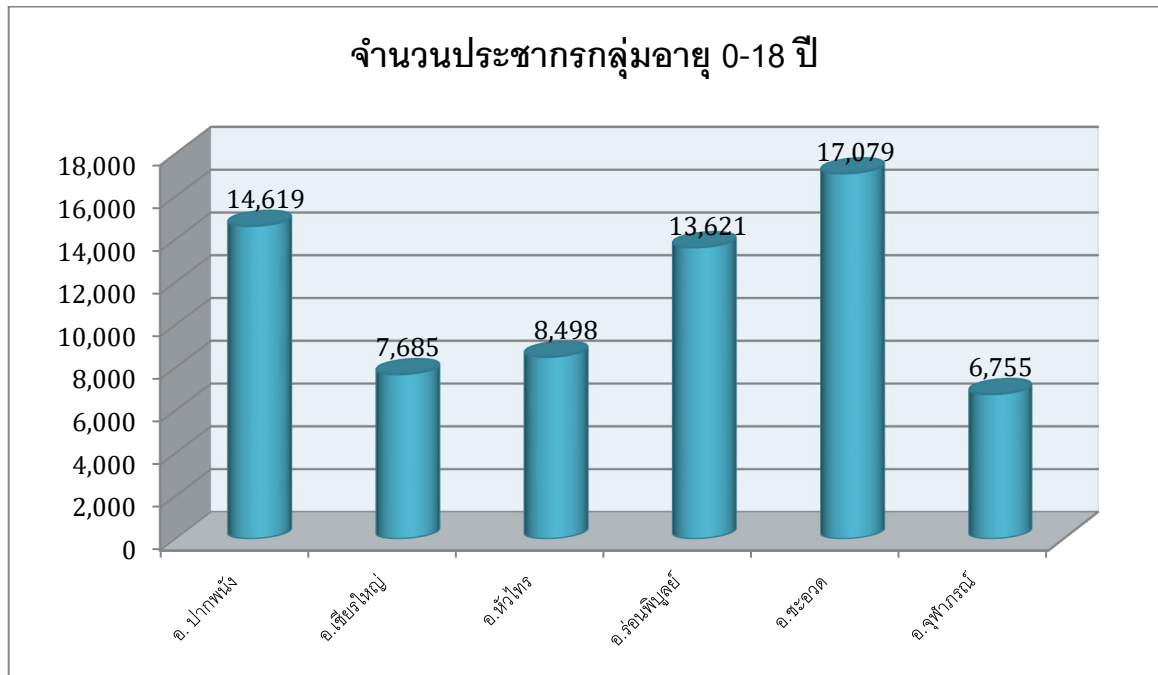

จากตารางที่ 14 แสดงว่าจำนวนประชากรกลุ่มอายุ 0 -18 ปี มีจำนวน 68,257 คน ประชากร อำเภอชะอวด มีจำนวนมากที่สุด คือ 17,079 คน รองลงมา คือ อำเภอปากพั้ง จำนวน 14,619 คน และอำเภอที่มีจำนวนประชากรน้อยที่สุด คือ อำเภอจุฬาภรณ์ จำนวน 6,755 คน

แหล่งข้อมูล : ศูนย์บริการงานทะเบียน ภาค 8 จังหวัดนครศรีธรรมราช

ตารางที่ 15 จำนวนนักเรียนออกกลางคันจำแนกรายชั้น/รายสาเหตุ ปีการศึกษา 2565

สาเหตุ	ระดับชั้น					
	อนุบาล	ประถม		ม.ต้น	รวมทั้งสิ้น	คิดเป็นร้อยละ
		ช่วงชั้นที่ 1	ช่วงชั้นที่ 2	ช่วงชั้นที่ 3		
ฐานะยากจน	-	-	-	-	-	-
มีปัญหาครอบครัว	-	-	-	-	-	-
สมรสแล้ว	-	-	-	-	-	-
มีปัญหาในการปรับตัว	-	-	-	-	-	-
ต้องคดีถูกจับ	-	-	-	-	-	-
เจ็บป่วย/อุบัติเหตุ	-	-	-	-	-	-
อพยพตามผู้ปกครอง	-	-	-	-	-	-
หาเลี้ยงครอบครัว	-	-	-	-	-	-
กรณีอื่น ๆ	-	-	-	-	-	-
รวม	-	-	-	-	-	-
คิดเป็นร้อยละ	-	-	-	-	-	-

จากตารางที่ 15 แสดงว่าไม่มีจำนวนนักเรียนออกกลางคันจำแนกรายชั้น/สาเหตุ ปีการศึกษา 2565

แหล่งข้อมูล : กลุ่มส่งเสริมการศึกษาทางไกลฯ (DL-ICT) ข้อมูล DMC 2565

ตารางที่ 16 จำนวนนักเรียนที่จบการศึกษาชั้น ป.6 และ ม.3 ปีการศึกษา 2565

ระดับชั้น	นักเรียนต้นปีการศึกษา			จำนวน นร.จบการศึกษา			คิดเป็นร้อยละ
	ชาย	หญิง	รวม	ชาย	หญิง	รวม	
ป.6	1,746	1,629	3,375	1,720	1,606	3,326	98.55
ม.3	278	222	500	238	219	457	91.40
รวมทั้งสิ้น	2,024	1,851	3,875	1,958	1,825	3,783	97.63

จากตารางที่ 16 แสดงว่าจำนวนนักเรียนที่จบการศึกษาชั้น ป.6 และ ม.3 ปีการศึกษา 2565 ทั้งสิ้น 3,783 คน

- ชั้นประถมศึกษาปีที่ 6 จำนวนนักเรียนต้นปีการศึกษา 3,375 คน จบการศึกษา

จำนวน 3,326 คน คิดเป็นร้อยละ 98.55

- ชั้นมัธยมศึกษาปีที่ 3 จำนวนนักเรียนต้นปีการศึกษา 500 คน จบการศึกษา

จำนวน 457 คน คิดเป็นร้อยละ 91.40

- ในภาพรวมนักเรียนต้นปีการศึกษา 2565 นักเรียนชั้นประถมศึกษาปีที่ 6

และนักเรียนชั้นมัธยมศึกษาปีที่ 3 จำนวน 3,875 คน จบการศึกษาจำนวน 3,783 คน

คิดเป็นร้อยละ 97.63

แหล่งข้อมูล : กลุ่มส่งเสริมการศึกษาทางไกลฯ (DL-ICT) ข้อมูล DMC 2565

จำนวนนักเรียนต้นปีการศึกษา / จำนวนนักเรียนที่จบการศึกษาชั้น ป.6 และ ม.3
ปีการศึกษา 2565

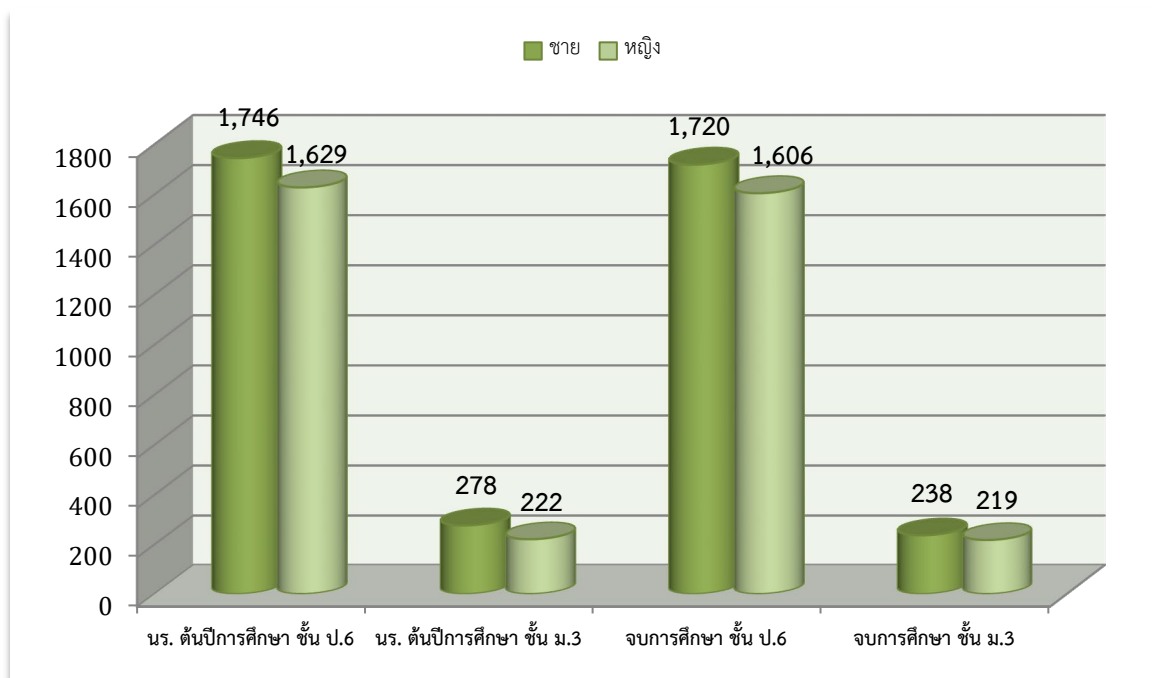

ตารางที่ 17 จำนวนนักเรียนขาดแคลนเครื่องแบบนักเรียน เครื่องเขียน แบบเรียน อาหารกลางวัน และขาดแคลน 3 รายการหรือมากกว่า ปี 2566

รายการขาดแคลน	ระดับการศึกษา							
	ก่อน ประถมศึกษา		ประถมศึกษา		มัธยมศึกษา		รวมทั้งสิ้น	
	จำนวน	ร้อยละ	จำนวน	ร้อยละ	จำนวน	ร้อยละ	จำนวน	ร้อยละ
จำนวนนักเรียนแต่ละระดับชั้น	3,916	18.30	16,108	75.26	1,379	6.44	21,403	100
เครื่องแบบนักเรียน	3,794	18.17	15,729	75.32	1,361	6.52	20,884	97.58
เครื่องเขียน (สมุด, ดินสอ)	3,761	18.18	15,560	75.23	1,363	6.59	20,684	96.64
แบบเรียน (หนังสือพิมพ์)	3,528	18.34	14,513	75.44	1,198	6.23	19,239	89.89
อาหารกลางวัน	3,229	18.43	13,156	75.10	1,134	6.47	17,519	81.85
ขาดแคลน 3 รายการ หรือมากกว่า > 3 รายการ	3,461	18.11	14,433	75.53	1,216	6.36	19,110	89.29

จากตารางที่ 17 แสดงว่าจากจำนวนนักเรียนทั้งหมด 21,403 คน นักเรียนขาดแคลนมากที่สุด คือ เครื่องแบบนักเรียน จำนวน 20,884 คน คิดเป็นร้อยละ 97.58 รองลงมา คือ เครื่องเขียน จำนวน 20,684 คน คิดเป็นร้อยละ 96.64 เมื่อพิจารณาตามระดับการศึกษาพบว่า ระดับประถมศึกษาขาดแคลนเครื่องแบบนักเรียนมากที่สุด จำนวน 15,729 คน คิดเป็นร้อยละ 75.32 รองลงมา คือ เครื่องเขียน จำนวน 15,560 คน คิดเป็นร้อยละ 75.23

แหล่งข้อมูล : กลุ่มส่งเสริมการศึกษาทางไกลฯ (DL-ICT) ข้อมูล ณ วันที่ 10 มิถุนายน 2566

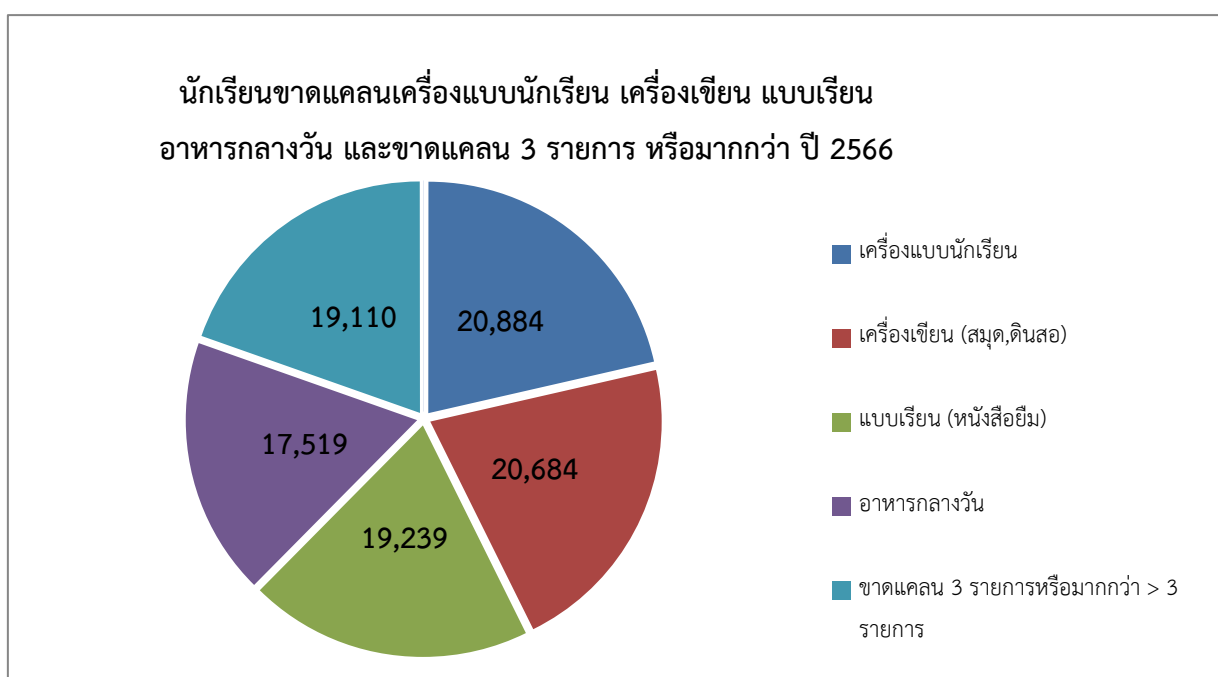

ตารางที่ 18 จำนวนนักเรียนแยกตามสัญชาติ ภาคเรียนที่ 1 ปีการศึกษา 2566

สัญชาติ	ระดับชั้น			รวม	คิดเป็นร้อยละ
	ก่อนประถม	ประถม	ม.ต้น		
ไทย	5,074	19,441	1,553	26,068	99.66
กัมพูชา	-	12	1	13	0.05
พม่า	6	17	-	23	0.09
ลาว	7	11	-	18	0.07
มาเลเซีย	-	1	-	1	0.00
ไม่ปรากฏสัญชาติ	12	7	1	20	0.08
อื่น ๆ	6	8	-	14	0.05
รวม	5,105	19,497	1,555	26,157	100

นักเรียนแยกตามสัญชาติ ปี 2566

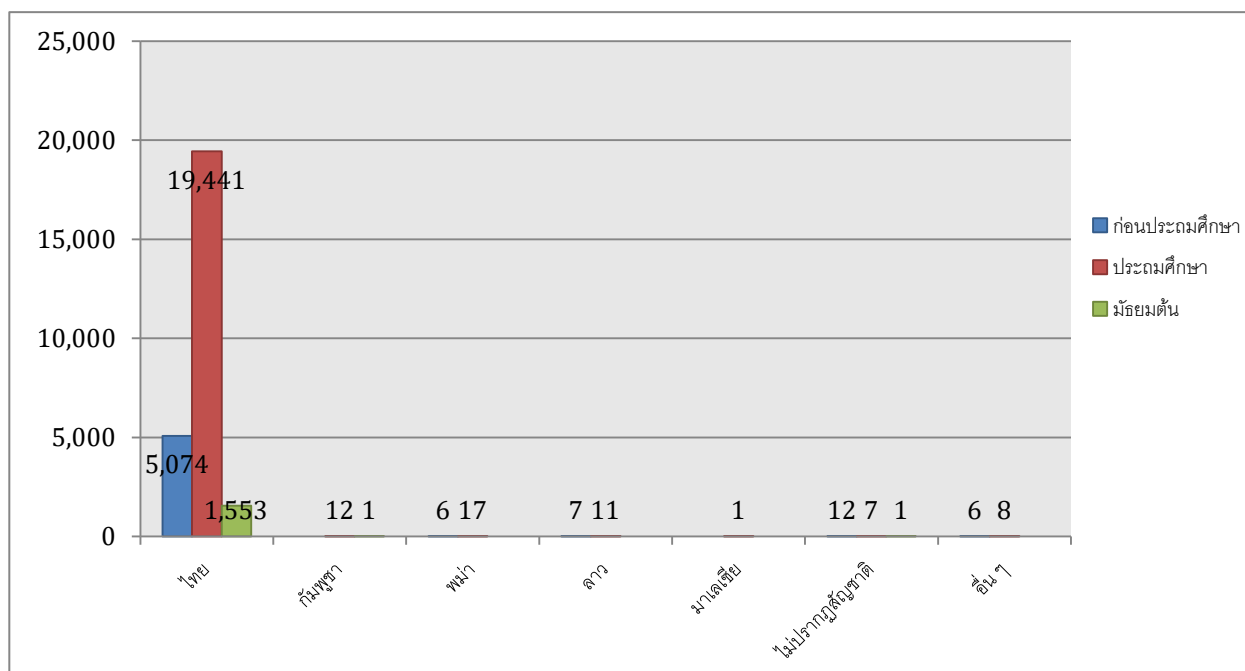

จากตารางที่ 18 แสดงว่าจากจำนวนนักเรียนทั้งหมด 26,157 คน นักเรียนสัญชาติไทยมากที่สุด คือ จำนวน 26,068 คน คิดเป็นร้อยละ 99.66. รองลงมาตามลำดับ คือ สัญชาติพม่า จำนวน 23 คิดเป็นร้อยละ 0.09 ไม่ปรากฏสัญชาติ จำนวน 20 คน คิดเป็นร้อยละ 0.08 สัญชาติลาว 18 คน คิดเป็นร้อยละ 0.07 สัญชาติอื่น ๆ จำนวน 14 คน คิดเป็นร้อยละ 0.05 สัญชาติกัมพูชา จำนวน 13 คน คิดเป็นร้อยละ 0.05 และสัญชาติมาเลเซีย จำนวน 1 คน คิดเป็นร้อยละ 0.00

แหล่งข้อมูล : กลุ่มส่งเสริมการศึกษาทางไกลฯ (DL-ICT) ข้อมูล ณ วันที่ 10 มิถุนายน 2566

ตารางที่ 19 แสดงระยะทางจากโรงเรียนถึงเขตพื้นที่การศึกษา ปีการศึกษา 2566

ที่	ชื่อโรงเรียน	รวม ระยะทาง	ที่	ชื่อโรงเรียน	รวม ระยะทาง
1.	วัดท้ายทะเล	16	31.	ชุมชนควนดินแดงมิตรภาพที่ 173	35
2.	ชุมชนวัดท่าลิพง	5	32.	บ้านทุ่งใหญ่	50
3.	บ้านนา	15	33.	บ้านลานนา	50
4.	วัดบางยี่ว	13	34.	วัดไม้เสียบ	43.7
5.	บ้านศาลาตะเคียน	26	35.	บ้านตรอกแค	48
6.	วัดทายการาม	12	36.	บ้านขอนหาด	50.3
7.	บ้านดอนโรงมิตรภาพที่ 196	23	37.	บ้านไสถิน	52
8.	วัดแดง	17	38.	บ้านดอนตาสังข์	55
9.	วัดพระบาท	19.7	39.	วัดควนใส	49
10.	วัดทองพูน	15	40.	บ้านทุ่งโชน	46
11.	ชุมชนวัดเขาแก้ววิเชียร	11	41.	ชุมชนวัดเขาลำปะ	40
12.	บ้านบางพระ	5	42.	เขาพระทอง	39
13.	วัดดอนรักษา	1.2	43.	บ้านทุ่งไม้ไผ่	38
14.	บ้านปากเชียร	4	44.	บ้านควนหนองหงส์	25
15.	บ้านยางกาญจน์	1.8	45.	บ้านควนมุด	28
16.	วัดสระแก้ว	8	46.	บ้านทุ่งโป๊ะ	35
17.	วัดคลองขยัน	15	47.	วัดกาโหใต้	35
18.	วัดชัยสุวรรณ	16	48.	ตชด.บ้านท่าข้าม	43
19.	วัดทวยเทพ	15	49.	บ้านควนชิง	30
20.	บ้านหัวปอ	30	50.	บ้านทุ่งไคร	43
21.	วัดบางทองคำ	11.1	51.	วัดควนยาว	23
22.	บ้านบางด้วน	11	52.	วัดควนป้อม	40
23.	บ้านน้ำป่อ	7	53.	วัดควนเคื่อง	45
24.	บ้านเนินธัมมัง	17.5	54.	วัดปากควน	7
25.	บ้านคางคาล้อม	10	55.	วัดท่าสะท้อน	32
26.	บ้านทุ่งขวัญแก้ว	8	56.	บ้านปากบางกลม	20
27.	วัดบ่อลื้อ	4	57.	วัดจิกพนม	33
28.	วัดสระโพธิ์	13.5	58.	วัดรักขิตวัน	30
29.	บ้านดอนโตนด	20	59.	บ้านศาลาทวดทอง	32
30.	วัดคางควตี	10	60.	บ้านชะอวด	23

ตารางที่ 19 แสดงระยะทางจากโรงเรียนถึงเขตพื้นที่การศึกษา ปีการศึกษา 2566

ที่	ชื่อโรงเรียน	รวม ระยะทาง	ที่	ชื่อโรงเรียน	รวม ระยะทาง
61.	บ้านห้วยโส	37	91.	วัดฝ้าพระบาทราษฎร์บำรุง	21
62.	วัดควนสมบูรณ์	36	92.	วัดบ้านงาม	30
63.	วัดห้วยแหงราษฎร์ภูเก็ตอุทิศ	40	93.	วัดสุขุม	29.5
64.	วัดดอนมะปราง	40	94.	วัดสามแพรก	35
65.	วัดท่าเสม็ด	32	95.	วัดมทิสสราราม	32
66.	บ้านหนองหิน	39	96.	วัดศรีสุวรรณาราม	41
67.	บ้านบางน้อย	39	97.	บ้านบางเนียน	42
68.	บ้านนางหลง	42	98.	บ้านแสงวิมาน	50
69.	วัดโคกทรง	50	99.	บ้านเกาะนางโद्य	37
70.	วัดหนองจิก	45	100.	บ้านเขาน้อย	70
71.	บ้านพรุบัว	55	101.	วัดปิยาราม	43
72.	วัดควนเถียะ	52	102.	วัดกัลยานฤมิต	40
73.	บ้านตุล	22	103.	บ้านบางลึก	45
74.	บ้านกุ่มแป	19	104.	วัดชมพูประดิษฐ์	31
75.	บ้านควนเงิน	23	105.	บ้านบางมูลนาก	15
76.	วัดวังกลม	21	106.	บ้านเกาะทัง	35
77.	บ้านหนองบัว	40	107.	วัดสระ	35
78.	บ้านท่าไทร	42	108.	วัดหงส์แก้ว	14
79.	บ้านหนองนนทรี	50	109.	วัดบางไทร	15.4
80.	บ้านควนมิตร	53	110.	วัดบางศาลา	24
81.	บ้านวังหอน	80	111.	บ้านบางแรด	32.2
82.	ตชด.บ้านควนมีชัย	49.20	112.	วัดแจ้ง	34
83.	ชุมชนวัดบางบูชา	24	113.	วัดบางคุระ	18
84.	วัดเกาะจาก	20	114.	บ้านท้องโองกาง	34
85.	วัดโบสถ์	21	115.	วัดบางทวด	32
86.	บ้านบางตะลุมพอ	26	116.	บ้านบางวัง	30
87.	บ้านนำทรัพย์	31	117.	วัดพิบูลยารามมิตรภาพที่ 232	33
88.	วัดขนานนาก	30.2	118.	บ้านไก่อั้ง	39
89.	วัดโคกมะม่วง	29	119.	บ้านชายทะเล	31
90.	วัดตรงบน	26	120.	วัดปากแพรก	25

ตารางที่ 19 แสดงระยะทางจากโรงเรียนถึงเขตพื้นที่การศึกษา ปีการศึกษา 2566

ที่	ชื่อโรงเรียน	รวม ระยะทาง	ที่	ชื่อโรงเรียน	รวม ระยะทาง
121.	วัดบางด้วน	17	151.	ชุมชนวัดสุวรรณรังษี	62
122.	วัดหอยก้น	34	152.	วัดเนกขัมมาราม	35
123.	วัดอัมพาศาสนาราม	25	153.	ร่อนพิบูลย์	50
124.	บ้านหัวลำพู	18	154.	วัดพระอานนท์	60
125.	วัดเหมก	15.1	155.	วัดหนา	39.2
126.	วัดป่าระกำ	18.2	156.	ราชประชานุเคราะห์ 7	52
127.	วัดสองพี่น้อง	28	157.	วัดโคกคราม	31
128.	วัดปากตรง	22	158.	วัดธงทอง	46
129.	วัดแหลมตะลุมพุก	50	159.	บ้านควนรุษ	49
130.	ราชประชานุเคราะห์	52	160.	วัดถลุงทอง	70
131.	บ้านหอยราก	30	161.	บ้านปลายราง	45
132.	วัดเทพมงคล	36	162.	บ้านห้วยหาร	40
133.	วัดควนเกย	45	163.	ชุมชนบ้านพุดตง	35
134.	บ้านหนองமாக	46	164.	วัดสามัคยาราม	35
135.	วัดวีหุลุง	32	165.	วัดธาราวง	65
136.	วัดคันธมาลี	34	166.	บ้านท่าไทร	70
137.	วัดทุ่งหล่อ	36	167.	ชุมชนวัดเกาะเพชร	29
138.	บ้านเกยเซน	39	168.	บ้านบางโหนด	30
139.	บ้านทุ่งเลน	37	169.	บ้านเกาะสุด	35
140.	วัดปลายสระ	40	170.	วัดบูรณवास	30
141.	สุนทรภีบาล	40	171.	บ้านลากชาย (พร้อมอนุกุล)	37.3
142.	วัดสุวรรณโฆสิต	25	172.	วัดบางตะพาน (เขมจาโร)	37
143.	บ้านกลอง	32	173.	วัดสว่างอารมณ์	35
144.	บ้านด่าน	40	174.	วัดควนชะลิก	25
145.	วัดมัชฌิมภูผา	41	175.	วัดปากเหมือง	36
146.	วัดเขาน้อย	53	176.	บ้านหัวไทร	36.5
147.	วัดพิศาลนฤมิต	42	177.	วัดโคกยาง	25
148.	วัดเถลิงกิตติยาราม	44	178.	วัดอู่แก้ว	20.6
149.	บ้านห้วยไม้แก่น	50	179.	บ้านโคกทราย	21
150.	วัดเทพนมเชือด	40	180.	บ้านห้วยน้ำเย็นมิตรภาพที่112	24

ตารางที่ 19 แสดงระยะทางจากโรงเรียนถึงเขตพื้นที่การศึกษา ปีการศึกษา 2566

ที่	ชื่อโรงเรียน	รวม ระยะทาง	ที่	ชื่อโรงเรียน	รวมระยะทาง
181.	วัดโคกพิบูล	25	202.	วัดแหลม	35
182.	วัดหัวค่าย (พิศาลอุปถัมภ์)	22	203.	วัดโคกสูง	31
183.	วัดบ้านด่าน	43	204.	บ้านลำหัก	46.9
184.	วัดท่าเสริม	22	205.	วัดสมควร	37
185.	ชุมชนพิบูลสงคราม	18.9	206.	บ้านดอนทราย	29
186.	บ้านปากพรุ	21.9	207.	บ้านอายุเลา	60
187.	วัดบ่อโพง	26	208.	บ้านไสหินตั้ง	44
188.	วัดบ้านราม	40	209.	วัดแร่ราษฎร์สุทัศน์	53
189.	วัดรามแก้ว	44	210.	วัดทุ่งโพธิ์	46
190.	วัดป่ากระวะ	43	211.	บ้านเหนือคลอง	57
191.	วัดหน้าสตน	30	212.	ทัศนาลัย	30
192.	วัดฉิมหลา	35	213.	วัดนาหมอบุญ	39.5
193.	บ้านหน้าศาล	50	214.	บ้านทุ่งบก	40
194.	วัดอิมอญ	28.7	215.	บ้านคอกวัว	40
195.	บ้านศาลาแก้ว	30	216.	วัดชะอวด	30
196.	บ้านหนองบอน	25	217.	บ้านไสขาม	30
197.	บ้านลำคลอง	35	218.	บ้านควนโตน	50
198.	วัดทะเลปึง	25	219.	บ้านวังใส	69
199.	หัวไทร (เรือนประชาบาล)	29	220.	วัดวังซ้อง	50
200.	วัดท้ายโนต	25	221.	บ้านคอพรุ	40
201.	บ้านท่าเตียน	50			

คณะผู้จัดทำ

ที่ปรึกษา

นายสนิท นิลบุตร ผู้อำนวยการสำนักงานเขตพื้นที่การศึกษาประถมศึกษาขอนแก่นศรีธรรมราช เขต 3

นายรณฤทธิ์ อริพงษ์ รองผู้อำนวยการสำนักงานเขตพื้นที่การศึกษาประถมศึกษาขอนแก่นศรีธรรมราช เขต 3

ผู้จัดทำ

นางสาวเยาวรัตน์ ฉายประชีพ

นักวิเคราะห์นโยบายและแผนชำนาญการพิเศษ

นางกัณณ์ณิษฐา ธนัชโอฬารบุตร

นักวิเคราะห์นโยบายและแผนชำนาญการ

นายณรงค์วิทย์ เฮงยี่

นักวิเคราะห์นโยบายและแผนชำนาญการ

นางสาวกฤติญา แก้วพิทักษ์

นักวิเคราะห์นโยบายและแผนชำนาญการ

นางสาวพัชรา ไสยเกตุ

เจ้าพนักงานธุรการปฏิบัติงาน

นายศิลาเพชร คำภูเมือง

นักวิชาการคอมพิวเตอร์

นางสาววารุณี สุขแต้ม

เจ้าหน้าที่ธุรการ

นางสาวมณฑิรา ศรีสุวรรณ

เจ้าหน้าที่ธุรการ

