



ข้อมูลสารสนเทศทางการศึกษา ประจำปี 2562

กลุ่มส่งเสริมการศึกษาทางไกล เทคโนโลยีสารสนเทศและการสื่อสาร (DL-ICT)
สำนักงานเขตพื้นที่การศึกษาประถมศึกษานครศรีธรรมราช เขต 3
Nakhosithammarat Primary Educational Service Area Office 3
<http://www.nst3.go.th> E-mail: info@nst3.go.th
เอกสารลำดับที่ 5/2562



คำนำ

ข้อมูลสารสนเทศทางการศึกษา ปี 2562 ฉบับนี้ จัดทำขึ้นเพื่อเผยแพร่ข้อมูลพื้นฐานทางการศึกษาในสังกัดสำนักงานเขตพื้นที่การศึกษาประถมศึกษา นครศรีธรรมราช เขต 3 ประกอบด้วยข้อมูลนักเรียน สถานศึกษา โดยให้สถานศึกษา ดำเนินการจัดเก็บข้อมูลพื้นฐานทางการศึกษา ส่งสำนักงานเขตพื้นที่การศึกษา เพื่อ ตรวจสอบวิเคราะห์ ประมวลผล รวบรวม และสรุปเป็นข้อมูลด้านการจัดการศึกษา ของสำนักงานเขตพื้นที่การศึกษาประถมศึกษานครศรีธรรมราช เขต 3 โดยใช้ โปรแกรมพื้นฐานทางการศึกษาที่สำนักงานคณะกรรมการการศึกษาขั้นพื้นฐานได้ พัฒนาขึ้น

สำนักงานเขตพื้นที่การศึกษาประถมศึกษานครศรีธรรมราช เขต 3 ขอขอบคุณบุคลากรในสถานศึกษาและผู้เกี่ยวข้องทุกท่านที่มีส่วนในการจัดเก็บข้อมูล ในครั้งนี้ ส่งผลให้เอกสารฉบับนี้สำเร็จลุล่วงด้วยดี คณะผู้จัดทำหวังเป็นอย่างยิ่งว่า เอกสารฉบับนี้จะประโยชน์ในการวางแผน การบริหารจัดการศึกษา การบริหาร งบประมาณการวิจัย ด้านการศึกษา และการจัดการศึกษาของหน่วยงานทุกระดับ ในสังกัดและหน่วยงานที่เกี่ยวข้อง

กลุ่มส่งเสริมการศึกษาทางไกล เทคโนโลยีสารสนเทศและการสื่อสาร
สำนักงานเขตพื้นที่การศึกษาประถมศึกษานครศรีธรรมราช เขต 3

สารบัญ

หน้า

วิสัยทัศน์ พันธกิจ เป้าประสงค์ กลยุทธ์ จุดเน้น.....	1
ส่วนที่ 1 ข้อมูลทั่วไป	
ที่ตั้ง สพ.นศ. 3.....	4
บุคลากรและกลุ่มงานต่าง ๆ สพ.นศ. 3.....	5
ข้อมูลจำนวนนักเรียนโรงเรียนในสังกัด.....	6
ข้อมูลการจัดการศึกษา.....	15
โรงเรียนขยายโอกาสทางการศึกษา.....	16
โรงเรียนขนาดเล็ก.....	18
โรงเรียนที่มีนักเรียน 500 คนขึ้นไป.....	22
กลุ่มเครือข่ายสถานศึกษา.....	23
ข้าราชการครูจำแนกตามอันดับ/วิทยฐานะ.....	25
ระยะทางจากโรงเรียนถึง สพ.นศ.3.....	26
เขตพื้นที่ปกครองที่รับผิดชอบการจัดการศึกษา 6 อำเภอ.....	27
ส่วนที่ 2 รูปแบบการจัดการศึกษา	
โรงเรียนอนุบาลประจำเขตพื้นที่การศึกษา.....	28
โรงเรียนศูนย์เด็กปฐมวัยต้นแบบ,ต้นแบบเครือข่าย.....	28
โรงเรียนที่มีห้องเรียนคู่ขนานสำหรับบุคคลออทิสติก.....	29
โรงเรียนต้นแบบสนามเด็กเล่น,โรงเรียนเครือข่ายตามรอยพระยุคลบาท.....	29
โรงเรียนต้นแบบ ระดับเขตพื้นที่การศึกษาตามโครงการพัฒนาคุณภาพฯ.....	29
โครงการพัฒนาการเรียนการสอนภาษาอังกฤษประเภทต่าง ๆ.....	30
โรงเรียนโครงการบ้านนักวิทยาศาสตร์น้อยประเทศไทย.....	38
โรงเรียนต้นแบบการจัดการเรียนรวม ได้รับการพัฒนาให้เป็นศูนย์บริการฯ.....	47
โรงเรียนดีศรีตำบล.....	47
โรงเรียนคุณภาพประจำตำบล.....	48
โรงเรียนจัดการเรียนรัฐสะเต็มศึกษา.....	52
โรงเรียนศูนย์ภาคีเครือข่ายประชาคมอาเซียน ระดับอำเภอ.....	53
โรงเรียนศูนย์ภาคีเครือข่ายห้องสมุดมีชีวิตในโรงเรียนแบบมีส่วนร่วม.....	53
โรงเรียนประชารัฐ รุ่นที่ 1โรงเรียนดีใกล้บ้านและโรงเรียนเครือข่าย.....	54

	หน้า
โรงเรียนพระราชรัฐ รุ่นที่ 2.....	56
โรงเรียนวิถิพุทธ.....	58
ส่วนที่ 3 ข้อมูลสถานศึกษา ครู นักเรียน ห้องเรียน	
ตารางที่ 1 จำนวนสถานศึกษาจำแนกตามระดับที่เปิดสอน ปีการศึกษา 2562...	60
ตารางที่ 2 จำนวนสถานศึกษาจำแนกตามขนาดฯ.....	61
ตารางที่ 3 จำนวนนักเรียน จำแนกรายชั้น ห้องเรียนฯ.....	63
ตารางที่ 4 อัตราส่วนห้องเรียน : นักเรียน ครู : นักเรียน.....	65
ตารางที่ 5 การเกณฑ์เด็กเข้าเรียน ปีการศึกษา 2562.....	66
ตารางที่ 6 การรับนักเรียนปีการศึกษา 2562.....	67
ส่วนที่ 4 รายงานผลสัมฤทธิ์ทางการเรียน NT,O-NET ปีการศึกษา 2560	
ตารางที่ 7 การประเมินผลสัมฤทธิ์ทางการเรียน(NT)ชั้น ป.3.....	68
ตารางที่ 8 สรุปผลเปรียบเทียบการประเมินความสามารถพื้นฐานของผู้เรียน ระดับชาติ(National Test) ปีการศึกษา 2560 สพป.นศ.3	69
ตารางที่ 9 ผลการทดสอบระดับชาติขั้นพื้นฐาน (O-NET) ชั้น ป.6 ปีการศึกษา 2560	70
ตารางที่ 10 สรุปผลเปรียบเทียบการประเมินผลสัมฤทธิ์ทางการเรียน(O-NET)ป.6	71
ตารางที่ 11 ผลการทดสอบระดับชาติ (O-NET) ชั้น ม.3 ปีการศึกษา 2560.....	72
ตารางที่ 12 สรุปผลเปรียบเทียบการประเมินผลสัมฤทธิ์ทางการเรียน(O-NET)ม.3	73
ตารางที่ 13 รายงานผลการประเมินผลสัมฤทธิ์ทางการเรียน (O-NET) ม.3..... ปีการศึกษา 2560 (จัดลำดับคุณภาพ 10 อันดับแรก)	74
ส่วนที่ 5 ข้อมูลเพื่อการบริหารจัดการ	
ตารางที่ 14 จำนวนประชากรกลุ่มอายุ 0-18 ปี จำแนกรายอำเภอ ปี 2562.....	76
ตารางที่ 15 จำนวนนักเรียนออกกลางคันจำแนกรายชั้น/สาเหตุฯ.....	78
ตารางที่ 16 จำนวนนักเรียนที่จบการศึกษาชั้น ป.6 ม.3 ปีการศึกษา 2560.....	82
ตารางที่ 17 จำนวนนักเรียนที่อยู่ห่างไกลจากโรงเรียนเกิน 3 กิโลเมตร.....	85
ตารางที่ 18 จำนวนนักเรียนขาดแคลนเครื่องแบบนักเรียน เครื่องเขียน..... แบบเรียน อาหารกลางวัน และขาดแคลน 3 รายการหรือมากกว่า	88
ตารางที่ 19 จำนวนนักเรียนแยกตามสัญชาติ ปีการศึกษา 2562.....	90

วิสัยทัศน์ (VISION)

“ภายในปี 2562 สำนักงานเขตพื้นที่การศึกษาประถมศึกษานครศรีธรรมราช เขต 3 เป็นองค์กรหลักในการขับเคลื่อนคุณภาพการศึกษา ให้ผู้เรียนได้รับโอกาสทางการศึกษาอย่างมีคุณภาพ และมาตรฐาน มีคุณธรรม ดำรงชีวิตตามปรัชญาของเศรษฐกิจพอเพียง บนพื้นฐานของความเป็นไทย พร้อมรับการเปลี่ยนแปลงสู่สากล”

พันธกิจ (MISSION)

1. ส่งเสริมและสนับสนุนให้ประชากรวัยเรียนทุกคน ได้รับการศึกษาอย่างทั่วถึง และมีคุณภาพ
2. ส่งเสริมให้ผู้เรียนมีคุณธรรม จริยธรรม มีคุณลักษณะอันพึงประสงค์ตามหลักสูตร
3. พัฒนาระบบบริหารจัดการที่เน้นการมีส่วนร่วม เพื่อเสริมสร้างความรับผิดชอบต่อคุณภาพการศึกษา

ค่านิยมองค์กร

“ยึดธรรมาภิบาล สืบสานเอกลักษณ์ ศักดิ์ศรี สามัคคี มั่นคง”

เป้าประสงค์ (GOALS)

1. นักเรียนระดับก่อนประถมศึกษา มีพัฒนาการที่เหมาะสมตามช่วงวัย และได้สมดุลและนักเรียนระดับการศึกษาขั้นพื้นฐานทุกคน มีพัฒนาการเหมาะสมตามช่วงวัย และมีคุณภาพ
2. ประชากรวัยเรียนทุกคนได้รับโอกาสในการศึกษาขั้นพื้นฐานอย่างทั่วถึง มีคุณภาพและเสมอภาค
3. ครู ผู้บริหารสถานศึกษา และบุคลากรทางการศึกษาอื่น มีทักษะที่เหมาะสม และมีวัฒนธรรมการทำงานที่มุ่งเน้นผลสัมฤทธิ์
4. สถานศึกษามีประสิทธิภาพ และเป็นกลไกในการจัดการศึกษาขั้นพื้นฐานสู่คุณภาพระดับมาตรฐานสากล
5. สำนักงานเขตพื้นที่การศึกษา บูรณาการการทำงาน เน้นการบริหารแบบมีส่วนร่วม กระจายอำนาจ และความรับผิดชอบต่อสถานศึกษา
6. สำนักงานเขตพื้นที่การศึกษาและสถานศึกษาพัฒนาสื่อ เทคโนโลยีและระบบข้อมูลสารสนเทศ เพื่อการบริหารจัดการศึกษา อย่างมีประสิทธิภาพ

กลยุทธ์

- กลยุทธ์ที่ 1 ด้านการจัดการศึกษาเพื่อความมั่นคง
- กลยุทธ์ที่ 2 ด้านการพัฒนาคุณภาพผู้เรียน และส่งเสริมการจัดการศึกษา เพื่อสร้างขีดความสามารถในการแข่งขัน
- กลยุทธ์ที่ 3 ด้านการส่งเสริม พัฒนาครูและบุคลากรทางการศึกษา
- กลยุทธ์ที่ 4 ด้านโอกาส ความเสมอภาค และความเท่าเทียม การเข้าถึงบริการทางการศึกษา
- กลยุทธ์ที่ 5 ด้านการจัดการศึกษา เพื่อสร้างเสริมคุณภาพชีวิตที่เป็นมิตรกับสิ่งแวดล้อม
- กลยุทธ์ที่ 6 ด้านการพัฒนากระบวนการบริหารจัดการและส่งเสริมให้ทุกภาพส่วนมีส่วนร่วมในการจัดการศึกษา



ส่วนที่ 1

ข้อมูลทั่วไป

ที่ตั้งสำนักงานเขตพื้นที่การศึกษาประถมศึกษานครศรีธรรมราช เขต 3

สำนักงานเขตพื้นที่การศึกษาประถมศึกษานครศรีธรรมราช เขต 3 ตั้งอยู่ เลขที่ 99 หมู่ที่ 9 ถนนบ่อล่อ - เขียวใหญ่ ตำบลท้อลำเจียก อำเภอ เขียวใหญ่ จังหวัดนครศรีธรรมราช รหัสไปรษณีย์ 80190 ห่างจากตัว จังหวัดนครศรีธรรมราช ประมาณ 38 กิโลเมตร ประกอบด้วยโรงเรียนที่ตั้งอยู่ใน เขตอำเภอ 6 อำเภอ คือ อำเภอเขียวใหญ่ อำเภอปากพนัง อำเภอหัวไทร อำเภอชะอวด อำเภอจุฬาภรณ์ และอำเภอร่อนพิบูลย์

อาณาเขตติดต่อ

ทิศเหนือ	ติดต่อกับอำเภอเมือง,อำเภอเฉลิมพระเกียรติ จังหวัดนครศรีธรรมราช
ทิศใต้	ติดต่อกับจังหวัดพัทลุง,จังหวัดสงขลา
ทิศตะวันออก	ติดต่อกับอำเภอไทย
ทิศตะวันตก	ติดต่อกับอำเภอทุ่งสง จังหวัดนครศรีธรรมราช

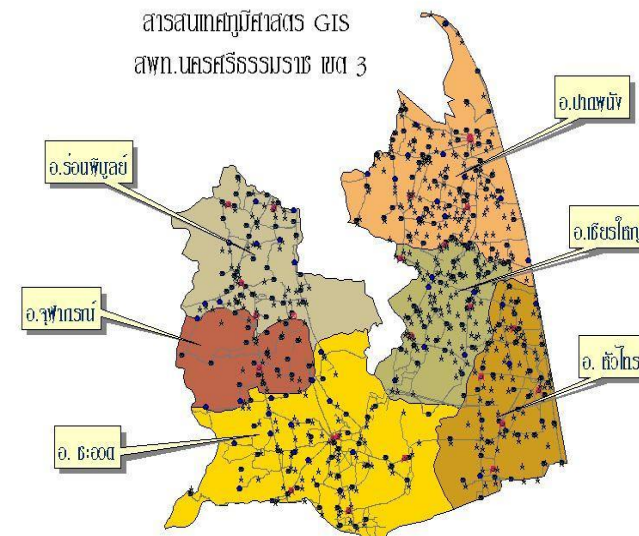

บุคลากรและกลุ่มงานในสำนักงานเขตพื้นที่การศึกษาประถมศึกษา
นครศรีธรรมราช เขต 3

บุคลากรทั้งสิ้น 64 คน

9 กลุ่ม 1 หน่วย (ข้อมูล ณ วันที่ 10 พฤศจิกายน 2562)

ผู้บริหาร	จำนวน	2 คน
กลุ่มอำนวยการ	จำนวน	5 คน
กลุ่มบริหารงานการเงินและสินทรัพย์	จำนวน	5 คน
กลุ่มนโยบายและแผน	จำนวน	3 คน
กลุ่มบริหารงานบุคคล	จำนวน	6 คน
กลุ่มนิเทศติดตามและประเมินผล	จำนวน	8 คน
หน่วยตรวจสอบภายใน	จำนวน	2 คน
กลุ่มส่งเสริมการจัดการศึกษา	จำนวน	7 คน
กลุ่มส่งเสริมการศึกษาทางไกล		
เทคโนโลยีสารสนเทศ และการสื่อสาร	จำนวน	1 คน
กลุ่มพัฒนาครู และบุคลากรทางการศึกษา	จำนวน	1 คน
กลุ่มกฎหมายและคดี	จำนวน	1 คน
ลูกจ้างประจำ	จำนวน	12 คน
ลูกจ้างชั่วคราว	จำนวน	9 คน
ยาม	จำนวน	2 คน
รวมข้าราชการ ชาย 8 คน หญิง 33 คน	จำนวน	41 คน
รวม ลูกจ้างประจำ/ลูกจ้างชั่วคราว/ยาม	จำนวน	23 คน

ข้อมูลจำนวนนักเรียนโรงเรียนในสังกัด สพป.นศ.3 (10 มิถุนายน 2562)

ที่	โรงเรียน	ครู	นักเรียน	ห้อง
1	วัดท้ายทะเล	3	70	9
2	ชุมชนวัดท่าลิพง	16	147	11
3	บ้านนา	6	102	8
4	วัดบางยี่ว	2	32	6
5	บ้านศาลาตะเคียน	6	105	8
6	วัดทากิการาม	4	51	8
7	บ้านดอนโรง มิตรภาพที่ 196	4	96	9
8	วัดแดง	17	230	11
9	วัดพระบาท	3	27	8
10	วัดทองพูน	3	68	8
11	ชุมชนวัดเขาแก้ววิเชียร	8	140	8
12	บ้านบางพระ	19	335	12
13	วัดดอนรักษา	3	40	9
14	บ้านปากเชียร	22	476	15
15	บ้านยางกาญจน์	3	44	8
16	วัดสระแก้ว	7	111	8
17	วัดพระหอม		0	0
18	วัดคลองขยัน	2	22	7
19	วัดชัยสุวรรณ	3	47	8
20	วัดทวยเทพ	4	37	8
21	บ้านหัวป่อ	2	39	9
22	วัดบางทองคำ	2	20	6
23	บ้านท่าขนาน	1	2	2
24	บ้านบางด้วน	3	45	8
25	บ้านน้ำบ่อ	9	135	8

ที่	โรงเรียน	ครู	นักเรียน	ห้อง
26	บ้านเนินธัมมัง	6	60	8
27	บ้านคงคาล้อม	6	102	8
28	บ้านทุ่งขวัญแก้ว	8	154	8
29	วัดบ่อลื้อ	12	321	14
30	วัดสระโพธิ์	11	155	8
31	บ้านบางปรุง	1	2	2
32	บ้านดอนโตนด	2	18	7
33	วัดคงคาวดี	5	110	8
รวมอำเภอเชียรใหญ่		203	3,343	265
34	ชุมชนควนดินแดง	9	213	8
35	บ้านทุ่งใหญ่	9	131	8
36	บ้านลานนา	5	101	8
37	วัดไม้เสียบ	16	401	14
38	บ้านตรอกแค	9	143	8
39	บ้านขอนหาด	9	184	8
40	บ้านไสถิน	3	35	7
41	บ้านดอนตาสังข์	5	54	8
42	วัดควนใส	3	59	9
43	บ้านทุ่งโชน	14	166	11
44	ชุมชนวัดเขาลำปะ	13	179	11
45	เขาพระทอง	12	207	11
46	บ้านทุ่งไม้ไผ่	8	133	8
47	บ้านควนหนองหงส์	5	95	8
48	บ้านควนมุด	6	102	8
49	บ้านทุ่งไผ่	3	76	8

ที่	โรงเรียน	ครู	นักเรียน	ห้อง
50	วัดกาโห้ใต้	12	257	9
51	ตชด.บ้านท่าข้าม	8	66	11
52	บ้านควนชิง	4	80	8
53	บ้านทุ่งไคร	9	221	9
54	วัดควนยาว	3	23	5
55	วัดควนป้อม	4	70	9
56	วัดควนเครีง	6	114	8
57	วัดปากควน	5	105	8
58	วัดท่าสะท้อน	2	43	9
59	บ้านปากบางกลม	4	76	8
60	วัดจิกพนม	12	180	11
61	วัดรักขิตวัน	7	124	8
62	บ้านศาลาทวดทอง	3	42	8
63	บ้านชะอวด	59	1451	52
64	บ้านห้วยไส	4	67	9
65	วัดควนสมบูรณ	8	127	8
66	วัดห้วยแหงราษฎร์ภูเก็ตอุทิศ	13	128	11
67	วัดดอนมะปราง	4	87	9
68	วัดท่าเสม็ด	5	104	8
69	บ้านหนองหิน	9	135	9
70	บ้านบางน้อย	13	168	12
71	บ้านนางหลง	10	126	11
72	วัดโคกทรง	4	47	8
73	วัดหนองจิก	7	146	8
74	บ้านพรุบัว	4	104	8
75	วัดควนเถียะ	8	169	8
76	บ้านตุล	5	84	9
77	บ้านกุ่มแป	17	268	12

ที่	โรงเรียน	ครู	นักเรียน	ห้อง
78	บ้านควนเงิน	16	267	12
79	วัดวังกลม	5	104	9
80	บ้านหนองบัว	5	58	8
81	บ้านท่าไทร	10	243	10
82	บ้านหนองนันทรี	5	92	9
83	บ้านควนมิตร	14	175	11
84	บ้านวังหอน	3	53	8
85	ตชด.บ้านควนมีชัย	5	126	8
รวมอำเภอชะอวด		441	8,009	511
86	ชุมชนวัดบางบุชา	7	53	8
87	วัดเกาะจาก	11	201	8
88	วัดโบสถ์	3	63	7
89	บ้านบางตะลุมพอง	4	61	9
90	บ้านนำทรัพย์	7	73	11
91	วัดขนานนก	6	93	8
92	วัดโคกมะม่วง	6	97	8
93	วัดตรงบน	3	33	8
94	วัดฝ่าพระบาทราษฎร์บำรุง	9	55	11
95	วัดบ้านงาม	3	19	8
96	วัดสุขุม	5	44	8
97	วัดสามแพรก	3	47	9
98	วัดมหิสสราราม	2	26	6
99	วัดศรีสุวรรณาราม	14	153	11
100	บ้านบางเนียน	4	82	8
101	บ้านแสงวิมาน	7	123	8
102	บ้านเกาะนางโดย	5	55	9
103	บ้านเขาน้อย	3	68	9
104	วัดปิยาราม	3	44	8

ที่	โรงเรียน	ครู	นักเรียน	ห้อง
105	วัดกัลยาณฤมิต	14	98	12
106	บ้านบางลึก	4	55	9
107	วัดชมพูประดิษฐ์	13	200	12
108	บ้านบางมูลนาก	2	41	8
109	บ้านเกาะทัง	4	63	9
110	วัดสระ	15	245	12
111	วัดหงส์แก้ว	2	43	8
112	วัดกาญจนาราม	3	14	6
113	วัดบางไทร	10	128	11
114	วัดบางศาลา	4	45	9
115	บ้านบางแรด	2	50	7
116	วัดแจ้ง	3	23	7
117	วัดบางคุระ	10	97	11
118	วัดรัตนาราม	4	0	0
119	บ้านท้องโคงกาง	8	159	9
120	วัดบางหวด	5	84	8
121	วัดบางฉนาก	3	31	8
122	บ้านบางวัง	4	35	8
123	วัดพิบูลยาราม	6	121	9
124	บ้านไก่อั้ง	5	70	8
125	บ้านชายทะเล	6	92	9
126	วัดปากแพรก	5	105	9
127	วัดบางพระ	1	9	5
128	วัดบางด้วน	5	78	8
129	วัดหอยกัน	3	58	9
130	วัดอัมตศาสนาราม	2	14	6
131	บ้านหัวลำพู	4	31	8
132	วัดเหมก	2	17	5
131	วัดป่าระกำ	10	121	11
132	วัดสองพี่น้อง	12	66	11

ที่	โรงเรียน	ครู	นักเรียน	ห้อง
133	วัดปากตรง	6	161	9
134	วัดแหลมตะลุมพุก	3	58	9
135	ราชประชานุเคราะห์	11	127	12
136	บ้านหอยราก	4	62	9
รวมอำเภอปากพนัง		300	3,991	453
139	วัดเทพมงคล	8	149	9
140	วัดควนเกย	6	126	9
141	บ้านหนองมาก	3	24	7
142	วัดวัวหลุง	5	91	8
143	วัดคันธมาลี	13	270	9
144	วัดทุ่งหล่อ	13	228	12
145	บ้านเกยเซน	0	5	3
146	บ้านทุ่งเลน	3	24	8
147	วัดปลายสระ	13	207	12
148	สุนทรภักิบาล	5	70	8
149	วัดสุวรรณโฆสิต	24	531	20
150	บ้านกลอง	12	251	9
151	บ้านด่าน	7	153	9
152	วัดมัชฌิมภูผา	3	39	8
153	วัดเขาน้อย	6	106	9
154	บ้านหนองกก	1	16	5
155	บ้านม่วงงาม	2	21	7
156	วัดพิศาลนฤมิตร	21	472	17
157	วัดเฉลิมกิตติยาราม	12	202	12
158	บ้านห้วยไม้แก่น	3	39	9
159	วัดเทพนมเชือด	8	113	8

ที่	โรงเรียน	ครู	นักเรียน	ห้อง
160	ชุมชนวัดสุวรรณรังษี	17	272	14
161	วัดเนกขัมมาราม	11	135	9
162	ร้อนพิบูลย์	12	218	10
163	วัดพระอานนท์	5	88	8
164	วัดหนา	14	151	11
165	ราชประชานุเคราะห์ 7	9	174	9
166	วัดโคกคราม	7	32	8
167	บ้านป่าแขง	2	14	5
168	บ้านท่าเจริญ	1	0	0
169	วัดธงทอง	3	32	9
170	บ้านควนรุษ	14	217	11
171	วัดถลุงทอง	2	34	8
172	บ้านปลายราง	6	93	9
173	บ้านห้วยหาร	29	631	21
174	ชุมชนบ้านพุตหง	9	150	9
175	วัดถ้ำเขาแดง	2	11	5
176	วัดสามัคยาราม	16	238	12
177	วัดธาราวง	8	133	8
178	บ้านท่าไทร	2	31	9
รวมอำเภอร้อนพิบูลย์		337	5,791	373
179	ชุมชนวัดเกาะเพชร	12	173	11
180	บ้านบางโหนด	4	71	8
181	บ้านเกาะสุด	5	69	9
182	วัดบูรณาวาส	9	148	9
183	บ้านลากชาย (พร้อมอนุกุล)	6	108	8
184	วัดบางตะพาน (เขมจาโร)	3	42	7
185	วัดสว่างอารมณ์	2	32	7

ที่	โรงเรียน	ครู	นักเรียน	ห้อง
186	วัดควนชะลิก	14	211	10
187	วัดปากเหมือง	7	135	7
188	บ้านหัวไทร	5	64	8
189	วัดดอนผาสุก	2	6	3
190	วัดโคกยาง	4	93	8
191	วัดอู่แก้ว	5	95	8
192	บ้านโคกทราย	5	93	8
193	บ้านห้วยน้ำเย็น มิตรภาพที่112	3	65	8
194	วัดโคกพิบูล	8	123	12
195	วัดหัวค่าย (พิศาลอุปถัมภ์)	12	276	11
196	วัดบ้านด่าน	6	47	7
197	วัดท่าเสริม	2	36	8
198	ชุมชนพิบูลสงคราม	12	211	11
199	บ้านปากพรุ	6	77	7
200	วัดบ่อโพรง	7	118	8
201	วัดบ้านราม	3	26	8
202	วัดรามแก้ว	4	50	8
203	วัดปากกระวะ	3	65	8
204	วัดหน้าสตน	8	147	8
205	วัดฉิมหลา	5	124	8
206	บ้านหน้าศาล	11	267	10
207	วัดอิมอญ	5	98	8
208	บ้านศาลาแก้ว	4	89	9
209	บ้านหนองบอน	5	117	8
210	บ้านลำคลอง	4	61	8
211	วัดทะเลปึง	3	66	8
212	หัวไทร(เรือนประชาบาล)	44	1104	29

ที่	โรงเรียน	ครู	นักเรียน	ห้อง
213	วัดท้ายโนนต	8	125	8
214	บ้านท่าเตียน	4	64	9
215	วัดแหลม	8	215	7
216	วัดโคกสูง	2	35	7
รวมอำเภอหัวไทร		260	4,946	334
217	บ้านลำหัก	9	114	9
218	วัดสมควร	9	166	9
219	บ้านดอนทราย	4	85	9
220	บ้านอายุเลา	13	181	12
221	บ้านไสหินตั้ง	5	113	8
222	วัดแร่ราษฎร์สุทัศน์	5	67	8
223	วัดทุ่งโพธิ์	6	111	9
224	บ้านเหนือคลอง	3	32	8
225	ทัศนาวลัย	14	149	11
226	วัดนาหมอบุญ	13	294	10
227	บ้านทุ่งบก	2	25	7
228	บ้านคอกวัว	2	50	8
229	วัดชะอวด	7	127	8
230	บ้านไสขาม	3	44	9
231	บ้านชายควน	2	2	2
232	บ้านควนโตน	4	64	8
233	บ้านวังใส	4	91	9
234	วัดวังช้อง	7	213	8
235	บ้านคอพรุ	4	81	12
รวมอำเภอจุฬาภรณ์		116	2,009	164
รวมทั้งสิ้น		1,657	28,089	2,100

ข้อมูลการจัดการศึกษา

จัดการศึกษาโดยรัฐ	จัดการศึกษาโดยครอบครัว
235 โรงเรียน	-
	จัดการศึกษาโดยองค์กรชุมชน
	<input type="checkbox"/> ศูนย์การเรียนรู้ชุมชนวิถีไท จำนวนผู้เรียน 18 คน
จัดการศึกษาโดยกองบัญชาการตำรวจตระเวนชายแดน พื้นที่รับผิดชอบกองกำกับการตำรวจตระเวนชายแดนที่ 42 จังหวัดนครศรีธรรมราช	
<input type="checkbox"/> โรงเรียนตำรวจตระเวนชายแดนบ้านเขาวัง ตั้งอยู่หมู่ที่ 12 ตำบลเขาวัง อำเภอรัตนพิบูลย์ จังหวัดนครศรีธรรมราช <input type="checkbox"/> โรงเรียนตำรวจตระเวนชายแดนบ้านหลังอายุหมี ตั้งอยู่หมู่ที่ 5 ตำบลวังอ่าง อำเภอชะอวด จังหวัดนครศรีธรรมราช	

โรงเรียนขยายโอกาสทางการศึกษา จำนวน 42 โรงเรียน

ที่	โรงเรียน	จำนวน นร.(ม.1-ม.3)	อำเภอ	จำนวนโรงเรียน
1.	ชุมชนวัดท่าลิพง	26	เชียรใหญ่	5 โรงเรียน
2.	วัดแดง	37	เชียรใหญ่	
3.	บ้านบางพระ	65	เชียรใหญ่	
4.	บ้านปากเชียร	122	เชียรใหญ่	
5.	วัดสระโพธิ์	0	เชียรใหญ่	
6.	บ้านทุ่งโชน	38	ชะอวด	11 โรงเรียน
7.	ชุมชนวัดเขาลำปะ	39	ชะอวด	
8.	เขาพระทอง	59	ชะอวด	
9.	ตชด.บ้านท่าข้าม	26	ชะอวด	
10.	วัดจิกพนม	60	ชะอวด	
11.	วัดห้วยแหง(ราษฎร์ฤกษ์เกิดอุทิศ)	32	ชะอวด	
12.	บ้านบางน้อย	44	ชะอวด	
13.	บ้านนางหลง	40	ชะอวด	
14.	บ้านกุ่มแป	70	ชะอวด	
15.	บ้านควนเงิน	74	ชะอวด	
16.	บ้านควนมิตร	36	ชะอวด	
17.	ชุมชนวัดบางบูชา	0	ปากพนัง	12 โรงเรียน
18.	บ้านนำทรัพย์	24	ปากพนัง	
19.	วัดฝ่าพระบาทราษฎร์บำรุง	17	ปากพนัง	
20.	วัดศรีสุวรรณาราม	44	ปากพนัง	
21.	วัดกัลยานฤมิต	33	ปากพนัง	
22.	วัดชมพูประดิษฐ์	59	ปากพนัง	
23.	วัดสระ	62	ปากพนัง	
24.	วัดบางไทร	26	ปากพนัง	
25.	วัดบางคุระ	22	ปากพนัง	

ที่	โรงเรียน	จำนวน นร.(ม.1-ม.3)	อำเภอ	จำนวนโรงเรียน
26.	วัดป่าระกำ	37	ปากพนัง	
27.	วัดสองพี่น้อง	19	ปากพนัง	
28.	ราชประชานุเคราะห์	47	ปากพนัง	
29.	วัดทุ่งหล่อ	63	ร่อนพิบูลย์	8 โรงเรียน
30.	วัดปลายสระ	51	ร่อนพิบูลย์	
31.	วัดเถลิงกิตติยาราม	56	ร่อนพิบูลย์	
32.	ชุมชนวัดสุวรรณรังษี	64	ร่อนพิบูลย์	
33.	วัดเนกขัมมาราม	43	ร่อนพิบูลย์	
34.	วัดหนา	51	ร่อนพิบูลย์	
35.	บ้านควนรุย	25	ร่อนพิบูลย์	
36.	วัดสามัคยาราม	97	ร่อนพิบูลย์	
37.	ชุมชนวัดเกาะเพชร	40	หัวไทร	4 โรงเรียน
38.	วัดควนชะลิก	24	หัวไทร	
39.	วัดโคกพิบูล	31	หัวไทร	
40.	ชุมชนพิบูลสงคราม	65	หัวไทร	
41.	บ้านอายุลา	41	จุฬาภรณ์	2 โรงเรียน
42.	ทัศนาวลัย	62	จุฬาภรณ์	
รวมทั้งสิ้น		1,871		

จากตาราง

แสดงว่าโรงเรียนขยายโอกาสในสังกัด สพป.นศ.3 จำนวน 42 โรงเรียน เป็นโรงเรียนในเขตอำเภอปากพนังมากที่สุด 12 โรงเรียน รองลงมาคือ อำเภอชะอวด จำนวน 11 โรงเรียน น้อยที่สุดคืออำเภอจุฬาภรณ์ จำนวน 2 โรงเรียน โรงเรียนที่มีจำนวนนักเรียนมากที่สุด คือ โรงเรียนบ้านปากเชียร อำเภอเชียรใหญ่ จำนวน 112 คน โรงเรียนที่มีจำนวนนักเรียนน้อยที่สุด คือ โรงเรียนวัดสระโพธิ์ อำเภอเชียรใหญ่ โรงเรียนวัดชุมชนวัดบางบุชา อำเภอปากพนัง จำนวน 0 คน

โรงเรียนขนาดเล็ก จำนวน 150 โรงเรียน (ข้อมูล 10 มิถุนายน 2562)

ที่	โรงเรียน	นร. (คน)	ที่	โรงเรียน	นร.(คน)
1	วัดพระหอม	0	27	วัดบ้านราม	26
2	วัดรัตนาราม	0	28	วัดพระบาท	27
3	บ้านท่าเจริญ	0	29	วัดบางฉลาก	31
4	บ้านท่าขนาน	2	30	บ้านหัวลำพู	31
5	บ้านบางปรัง	2	31	บ้านท่าไทร	31
6	บ้านชายควน	2	32	วัดบางยี่ว	32
7	บ้านเกยเขน	5	33	วัดโคกคราม	32
8	วัดดอนผาสุก	6	34	วัดธงทอง	32
9	วัดบางพระ	9	35	วัดสว่างอารมณ์	32
10	วัดถ้ำเขาแดง	11	36	บ้านเหนือคลอง	32
11	วัดกาญจนาราม	14	37	วัดตรังบน	33
12	วัดอัมพตศาสนาราม	14	38	วัดลุงทอง	34
13	บ้านป่าแขง	14	39	บ้านไสลิน	35
14	บ้านหนองกก	16	40	บ้านบางวัง	35
15	วัดเหมก	17	41	วัดโคกสูง	35
16	บ้านดอนโตนด	18	42	วัดท่าเสริม	36
17	วัดบ้านงาม	19	43	วัดทวยเทพ	37
18	วัดบางทองคำ	20	44	บ้านหัวปอ	39
19	บ้านม่วงงาม	21	45	วัดฉิมภูมิ	39
20	วัดคลองขยัน	22	46	บ้านห้วยไม้แก่น	39
21	วัดควนยาว	23	47	วัดดอนรักษา	40
22	วัดแจ้ง	23	48	บ้านบางมูลนาก	41
23	บ้านหนองมาก	24	49	บ้านศาลาทวดทอง	42
24	บ้านทุ่งเลน	24	50	วัดบางตะพาน (เขมจาโร)	42
25	บ้านทุ่งบก	25	51	วัดท่าสะท้อน	43
26	วัดมหิสสราราม	26	52	วัดหงส์แก้ว	43

ที่	โรงเรียน	นร. (คน)	ที่	โรงเรียน	นร. (คน)
53	บ้านยางกาญจน์	44	80	บ้านหอยราก	62
54	วัดสุขุม	44	81	วัดโบสถ์	63
55	วัดปิยาราม	44	82	บ้านเกาะทัง	63
56	บ้านไสขาม	44	83	บ้านหัวไทร	64
57	บ้านบางด้วน	45	84	บ้านท่าเตียน	64
58	วัดบางศาลา	45	85	บ้านควนโตน	64
59	วัดชัยสุวรรณ	47	86	บ้านห้วยน้ำเย็น มิตรภาพ ที่112	65
60	วัดโคกทราย	47	87	วัดป่ากระวะ	65
61	วัดสามแพรก	47	88	ตชด.บ้านท่าข้าม	66
62	วัดบ้านด่าน	47	89	วัดสองพี่น้อง	66
63	บ้านบางแรด	50	90	วัดทะเลปึง	66
64	วัดรามแก้ว	50	91	บ้านห้วยไส	67
65	บ้านคอกวัว	50	92	วัดแร่ราษฎร์สุทัศน์	67
66	วัดทวยการาม	51	93	วัดทองพูน	68
67	บ้านวังทอง	53	94	บ้านเขาน้อย	68
68	ชุมชนวัดบางบุชา	53	95	บ้านเกาะสุด	69
69	บ้านดอนตาสังข์	54	96	วัดท้ายทะเล	70
70	วัดฝ่าพระบาทราษฎร์บำรุง	55	97	วัดควนป้อม	70
71	บ้านเกาะนางโดย	55	98	บ้านโก้โค้ง	70
72	บ้านบางลึก	55	99	สุนทรภักบาล	70
73	บ้านหนองบัว	58	100	บ้านบางโหนด	71
74	วัดหอยกัน	58	101	บ้านนำทรัพย์	73
75	วัดแหลมตะลุมพุก	58	102	บ้านทุ่งโป๊ะ	76
76	วัดควนไส	59	103	บ้านปากบางกลม	76
77	บ้านเนินธัมมัง	60	104	บ้านปากพรุ	77
78	บ้านบางตะลุมพอ	61	105	วัดบางด้วน	78
79	บ้านลำคลอง	61	106	บ้านควนชิง	80

ที่	โรงเรียน	นร. (คน)	ที่	โรงเรียน	นร. (คน)
107	บ้านคอฟรุ	81	134	วัดท่าเสม็ด	104
108	บ้านบางเนียน	82	135	บ้านพรุบัว	104
109	บ้านตุล	84	136	วัดวังกลม	104
110	วัดบางทวด	84	137	บ้านศาลาตะเคียน	105
111	บ้านดอนทราย	85	138	วัดปากควน	105
112	วัดดอนมะปราง	87	139	วัดปากแพรก	105
113	วัดพระอานนท์	88	140	วัดเขาน้อย	106
114	บ้านศาลาแก้ว	89	141	บ้านลากชวย (พร้อมอนุกุล)	108
115	วัดวัวหลุง	91	142	วัดคงคาดี	110
116	บ้านวังไส	91	143	วัดสระแก้ว	111
117	บ้านหนองนทรี	92	144	วัดทุ่งโพธิ์	111
118	บ้านชายทะเล	92	145	วัดเทพนมเชือด	113
119	วัดขนานนก	93	146	บ้านไสหินตั้ง	113
120	บ้านปลายราง	93	147	วัดควนเค็ง	114
121	วัดโคกยาง	93	148	บ้านลำหัก	114
122	บ้านโคกทราย	93	149	บ้านหนองบอน	117
123	บ้านควนหนองหงส์	95	150	วัดบ่อโพง	118
124	วัดอู่แก้ว	95			
125	บ้านดอนโรง มิตรภาพที่ 196	96			
126	วัดโคกมะม่วง	97			
127	วัดบางคุระ	97			
128	วัดกัลยานฤมิตร	98			
129	วัดอิมอญ	98			
130	บ้านลานนา	101			
131	บ้านนา	102			
132	บ้านคงคาล้อม	102			
133	บ้านควนมุด	102			

จากตาราง แสดงว่าโรงเรียนในสังกัด สพป.นศ.3 ทั้งสิ้นจำนวน 235 โรงเรียน เป็นโรงเรียนขนาดเล็ก จำนวน 150 โรงเรียน คิดเป็นร้อยละ 63.83 อำเภอที่มีโรงเรียนขนาดเล็กมากที่สุดได้แก่ อำเภอปากพนัง จำนวน 42 โรงเรียน น้อยที่สุดได้แก่ อำเภोजุฬาภรณ์ จำนวน 13 โรงเรียน โรงเรียนที่มีจำนวนนักเรียนน้อยที่สุดคือ โรงเรียนวัดพระหอม อำเภอเชียรใหญ่ โรงเรียนวัดรัตนาราม อำเภอปากพนัง และโรงเรียนบ้านท่าเจริญอำเภอร่อนพิบูลย์ จำนวน 0 คน โรงเรียนที่มีนักเรียนมากที่สุดคือโรงเรียนวัดบ่อโพง อำเภอชะอวด จำนวนนักเรียน 118 คน แยกเป็นอำเภอ ดังนี้

- | | |
|---------------------|-------------|
| 1. อำเภอเชียรใหญ่ | 24 โรงเรียน |
| 2. อำเภอชะอวด | 26 โรงเรียน |
| 3. อำเภอปากพนัง | 42 โรงเรียน |
| 4. อำเภอร่อนพิบูลย์ | 20 โรงเรียน |
| 5. อำเภอหัวไทร | 25 โรงเรียน |
| 6. อำเภोजุฬาภรณ์ | 13 โรงเรียน |

โรงเรียนที่มีนักเรียน 500 คนขึ้นไป จำนวน 4 โรงเรียน

ที่	โรงเรียน	จำนวนนักเรียน	อำเภอ
1.	บ้านห้วยหาร	631	ร่อนพิบูลย์
2.	หัวไทร(เรือนประชาบาล)	1,104	หัวไทร
3.	บ้านชะอวด	1,451	ชะอวด
4.	วัดสุวรรณโฆสิต	531	ร่อนพิบูลย์

จากตาราง แสดงว่าจากโรงเรียน จำนวน 235 โรงเรียน โรงเรียนที่มีนักเรียน 500 คนขึ้นไป จำนวน 4 โรงเรียน คิดเป็นร้อยละ 1.67 โรงเรียนที่มีนักเรียนมากที่สุดได้แก่โรงเรียนบ้านชะอวด อำเภอชะอวด



กลุ่มเครือข่ายสถานศึกษาในสังกัด สพป.นศ.3 จำนวน 17 กลุ่มเครือข่าย

ที่	กลุ่มเครือข่าย	จำนวน ร.ร. ในกลุ่ม เครือข่าย	สถานที่ตั้งกลุ่มเครือข่าย
1.	กลุ่มเครือข่ายสถานศึกษาที่ 1	10	โรงเรียนวัดบ่อลื้อ
2.	กลุ่มเครือข่ายสถานศึกษาที่ 2	10	โรงเรียนวัดแดง
3.	กลุ่มเครือข่ายสถานศึกษาที่ 3	13	โรงเรียนบ้านบางพระ
4.	กลุ่มเครือข่ายสถานศึกษาที่ 4	22	โรงเรียนวัดสระ
5.	กลุ่มเครือข่ายสถานศึกษาที่ 5	17	โรงเรียนวัดกัลยานุทิศ
6.	กลุ่มเครือข่ายสถานศึกษาที่ 6	15	โรงเรียนวัดเกาะจาก
7.	กลุ่มเครือข่ายสถานศึกษาที่ 7	11	โรงเรียนวัดหน้าศาล
8.	กลุ่มเครือข่ายสถานศึกษาที่ 8	13	โรงเรียนวัดควนชะลิก
9.	กลุ่มเครือข่ายสถานศึกษาที่ 9	14	โรงเรียนหัวไทย(เรือนประชาบาล)
10.	กลุ่มเครือข่ายสถานศึกษาที่ 10	10	โรงเรียนบ้านชะอวด
11.	กลุ่มเครือข่ายสถานศึกษาที่ 11	14	โรงเรียนบ้านบางน้อย
12.	กลุ่มเครือข่ายสถานศึกษาที่ 12	13	โรงเรียนวัดกาไห้ใต้
13.	กลุ่มเครือข่ายสถานศึกษาที่ 13	15	โรงเรียนวัดไม้เสียบ
14.	กลุ่มเครือข่ายสถานศึกษาที่ 14	19	โรงเรียนวัดวังฆ้อง
15.	กลุ่มเครือข่ายสถานศึกษาที่ 15	13	โรงเรียนวัดสุวรรณโฆสิต
16.	กลุ่มเครือข่ายสถานศึกษาที่ 16	11	โรงเรียนร่อนพิบูลย์
17.	กลุ่มเครือข่ายสถานศึกษาที่ 17	15	โรงเรียนบ้านห้วยหาร

จากตาราง แสดงว่ากลุ่มเครือข่ายสถานศึกษาในสังกัด จำนวน 17 กลุ่มเครือข่าย จำนวน 235 โรงเรียน กลุ่มเครือข่ายสถานศึกษาที่มีจำนวนโรงเรียนมากที่สุด ได้แก่กลุ่มเครือข่ายสถานศึกษาที่ 4 มีโรงเรียนจำนวน 22 โรงเรียน และกลุ่มเครือข่ายสถานศึกษาที่มีจำนวนโรงเรียนน้อยที่สุด ได้แก่กลุ่มเครือข่ายสถานศึกษาที่ 1 เครือข่ายสถานศึกษาที่ 2 และกลุ่มเครือข่ายที่ 10 มีจำนวนเครือข่ายละ 10 โรงเรียน



ข้าราชการครูและผู้บริหาร จำแนกตามอันดับ/วิทยฐานะ

อันดับ	จำนวน (คน)	วิทยฐานะ	จำนวน (คน)
ครูผู้ช่วย	136	ชำนาญการ	506
คศ.1	146	ชำนาญการพิเศษ	995
คศ.2	506	เชี่ยวชาญ	1
คศ.3	995		
คศ.4	1		
รวม	1,784	รวม	1,502

วุฒิการศึกษาข้าราชการครู ผู้บริหาร และบุคลากรทางการศึกษา
สำนักงานเขตพื้นที่การศึกษาประถมศึกษา นครศรีธรรมราช เขต 3

ที่	วุฒิการศึกษา	จำนวน(คน)		
		ข้าราชการครู	บุคลากรในสำนักงาน	รวม
1.	ต่ำกว่าปริญญาตรี	41	12	53
2.	ปริญญาตรี	1,386	29	1,415
3.	ปริญญาโท	353	20	373
4.	ปริญญาเอก	4	3	7
	รวม	1,784	64	1,848

แหล่งข้อมูล กลุ่มบริหารงานบุคคล ข้อมูล ณ เดือน มิถุนายน 2562

จากตาราง แสดงว่า สพป.นศ.3 มีข้าราชการครูและบุคลากรใน สพป.นศ.3 จำนวน 1,848 คน มีผู้จบต่ำกว่าปริญญาตรี จำนวน 52 คน คิดเป็นร้อยละ 2.81 ปริญญาตรีมากที่สุด จำนวน 1,420 คน คิดเป็นร้อยละ 76.51 รองลงมาคือ ปริญญาโท จำนวน 381 คน คิดเป็นร้อยละ 20.52 และจบปริญญาเอกน้อยที่สุด จำนวน 3 คน คิดเป็นร้อยละ 0.16

ระยะทางจากโรงเรียนถึงสำนักงานเขตพื้นที่การศึกษาประถมศึกษา
นครศรีธรรมราช เขต 3

ระยะทาง (กิโลเมตร)	จำนวนโรงเรียน
ระยะทาง 0 - 20	43
ระยะทาง 21 - 40	98
ระยะทาง 41 - 60	79
ระยะทาง 61 - 80	15
ระยะทาง 81 - 100 ก.ม.ขึ้นไป	-
รวม	235

แหล่งข้อมูล โปรแกรม GIS

โรงเรียนที่ตั้งอยู่ใกล้สำนักงานเขตพื้นที่การศึกษาประถมศึกษา นครศรีธรรมราช เขต 3 มากที่สุด คือ โรงเรียนวัดดอนรักษา ตำบลทองจำเริญ อำเภอยะใหญ่ โรงเรียนที่ระยะทางไกลมากที่สุด 72.5 กิโลเมตร คือโรงเรียน บ้านวังหอน ตำบลวังอ่าง อำเภอยะวดี



สำนักงานเขตพื้นที่การศึกษาประถมศึกษานครศรีธรรมราช เขต 3
ครอบคลุมพื้นที่ 6 อำเภอ

ที่	อำเภอ	เขตการปกครอง			
		ตำบล	หมู่บ้าน	เทศบาล	อบต.
1.	เชียรใหญ่	10	97	2	8
2.	ปากพนัง	17	142	4	13
3.	หัวไทร	11	99	3	9
4.	ชะอวด	11	87	2	10
5.	จุฬาภรณ์	6	30	-	5
6.	ร่อนพิบูลย์	6	57	3	5
รวมทั้งสิ้น		61	512	14	50

แหล่งข้อมูล : ที่ทำการปกครองอำเภอ

จากตาราง แสดงว่าเขตปกครองที่เกี่ยวข้องกับการบริหารจัดการศึกษา

ของ สพ.นศ.3 มีจำนวน 61 ตำบล 512 หมู่บ้าน 14 เทศบาล และ 50 อบต.

อำเภอปากพนังมีจำนวนตำบลและหมู่บ้าน มากที่สุด ตำบลที่ไม่มีสถานศึกษา

ตั้งอยู่ ได้แก่ ตำบลควนมุด อำเภอจุฬาภรณ์ และ ตำบลปากพนัง อำเภอปากพนัง

ส่วนที่ 2

รูปแบบการจัดการศึกษา

โรงเรียนอนุบาลประจำเขตพื้นที่การศึกษาประถมศึกษา นครศรีธรรมราช เขต 3

โรงเรียนหัวไทร(เรือนประชาบาล)

อำเภอหัวไทร

โรงเรียนศูนย์เด็กปฐมวัยต้นแบบ

ที่	โรงเรียน	อำเภอ
1.	บ้านบางพระ	เชียรใหญ่
2.	บ้านชะอวด	ชะอวด
3.	ร้อนพิบูลย์	ร้อนพิบูลย์
4.	วัดหัวค่าย (พิศาลอุปถัมภ์)	หัวไทร
5.	วัดกัลยานฤมิตร	ปากพนัง
6.	บ้านลำหัก	จุฬาภรณ์

โรงเรียนศูนย์ปฐมวัยต้นแบบเครือข่าย

ที่	โรงเรียน	อำเภอ
1.	ชุมชนวัดท่าลิพง	เชียรใหญ่
2.	วัดกาโหใต้	ชะอวด
3.	บ้านห้วยหาร	ร้อนพิบูลย์
4.	วัดท้ายโนต	หัวไทร
5.	บ้านชายทะเล	ปากพนัง
6.	วัดนาหมอบุญ	จุฬาภรณ์

แหล่งข้อมูล

กลุ่มนิเทศติดตามและประเมินผลการจัดการศึกษา

โรงเรียนต้นแบบสนามเด็กเล่นตามรอยพระยุคลบาท

สำนักงานเขตพื้นที่การศึกษาประถมศึกษา นครศรีธรรมราช เขต 3

โรงเรียนวัดพิศาลนฤมิตร

อำเภอร่อนพิบูลย์

โรงเรียนเครือข่ายต้นแบบสนามเด็กเล่นตามรอยพระยุคลบาท
สำนักงานเขตพื้นที่การศึกษาประถมศึกษา นครศรีธรรมราช เขต 3

โรงเรียนหัวไทร(เรือนประชาบาล)

อำเภอหัวไทร

โรงเรียนที่มีห้องเรียนคู่ขนานสำหรับบุคคลออทิสติก

โรงเรียนบ้านห้วยหาร

อำเภอร่อนพิบูลย์

แหล่งข้อมูล

กลุ่มนิเทศติดตามและประเมินผลการจัดการศึกษา

โครงการพัฒนาการเรียนการสอนภาษาอังกฤษประเภทโรงเรียนต่าง ๆ

โรงเรียนศูนย์พัฒนาการเรียนการสอนภาษาอังกฤษ ระดับประถมศึกษา (Primary Education English Resource Center : PEER Center)	
โรงเรียน	อำเภอ
1. วัดแดง	เชียรใหญ่
2. หัวไทร (เรือนประชาบาล)	หัวไทร
3. บ้านชะอวด	ชะอวด
4. วัดสามัคยาราม	ร้อนพิบูลย์
5. วัดสระ	ปากพนัง
6. ทัศนาวลัย	จุฬาภรณ์

โรงเรียนโครงการจัดการเรียนการสอนตามหลักสูตร กระทรวงศึกษาธิการ เป็นภาษาอังกฤษ (Mini English Program : MEP)	
โรงเรียน	อำเภอ
บ้านชะอวด	ชะอวด

แหล่งข้อมูล กลุ่มนิเทศติดตามและประเมินผลการจัดการศึกษา

ครูแกนนำพัฒนาการเรียนการสอนภาษาอังกฤษที่ผ่านการพัฒนาตามโครงการ Boot Camp ปี 2561 จำนวน 49 คน		
ที่	ชื่อ - สกุล	โรงเรียน
1	นางอนงค์ ทรัพย์มี	วัดสองพี่น้อง
2	นางสาวจิรภรณ์ ชูสุวรรณ	วัดบางไทร
3	นางสาวกนกขวัญ คำนวน	ราชประชานุเคราะห์ 7
4	นายณัฏชพงศ์ ทองคำเสก	บ้านเนินธัมมัง
5	นางอนัญญาพร ทองคำเสก	บ้านเนินธัมมัง
6	นางพรพิมล กุศลสุข	เขาพระทอง
7	นางสาววิตรี ศรีรักษ์	บ้านควนมิตร
8	นางอัญชลี สุนยานัย	วัดทุ่งหล่อ
9	นางสาวเครือศรี ศิริภักดี	บ้านวังทอง
10	นางสาวรมยภรณ์ เฉลิมศรีเมือง	วัดแดง
11	นางสุนิณี รังคะวงษ์	ทัศนาวลัย
12	นางสาวกษมา โนเรืองรัมย์	บ้านชะอวด
13	นางสุเพ็ญ วิโรจน์ธรรมากร	วัดสระ
14	นางสาวประภาพร คงวัดใหม่	บ้านลากชาย
15	นายศรราช พวงทอง	บ้านปากเชียร
16	นางอัญชิสา ชูจันทร์	บ้านบางพระ
17	นางสาวพิชญ์สุดา หนูสุวรรณ	วัดชะอวด
18	นางกาญจนา แป้นทอง	ชุมชนพิบูลสงคราม
19	นางสาวบุญยิลาห์ มะยิ	วัดหน้าสตน
20	นางสาวพานิตา กำลังแก้ว	บ้านทุ่งไม้ไผ่
21	นางสาวรดา โออินทร์	วัดควนถึยะ
22	นางสาวกาญจนา นวลแก้ว	ชุมชนวัดเขาลำปะ
23	นางกุลภัสสรณ์ ม่วงแดง	หัวไทรเรือน(ประชาบาล)
24	นางสาวกมลทิพย์ ดุดวง	หัวไทรเรือน(ประชาบาล)
25	นางสาวภัทรานิษฐ์ แก้วประดับ	วัดนิมิต
26	นางศุภมนต์ จรรย์เลิศ	บ้านห้วยโส
27	นางสาวลำไย โอเครา	บ้านห้วยโส

ครูแกนนำพัฒนาการเรียนการสอนภาษาอังกฤษที่ผ่านการพัฒนาตามโครงการ Boot Camp ปี 2561 จำนวน 49 คน		
ที่	ชื่อ - สกุล	โรงเรียน
28	นางสาวนันธิยา การะศรี	ชุมชนวัดเขาแก้ววิเชียร
29	นางสาวจุฑาพัฒน์ เบ็ญจพงศ์	วัดสามัคยาราม
30	นางกรรณิกา สารระรักษ์	บ้านลำหัก
31	นางสรารุญ บุญมาก	บ้านควนหนองหงส์
32	นางประภัสสร เพชรแก้ว	วัดควนชะลิก
33	นางสาวเพชรภรณ์ คงดี	วัดปากเหมือง
34	นายอาทร แก้วยวน	วัดควนชะลิก
35	นางสาวสุภาวดี ชูโต	บ้านตุล
36	นางสาวกนกวรรณ แก้วนุ่น	ชุมชนวัดบางบูชา
37	นางสาวสุรรัตน์ ภูรินทร์	บ้านบางพระ
38	นางอุไรวรรณ อนันทพาล	บ้านทุ่งใหญ่
39	นางสาวสุพรรณิ แสงพันธ์	วัดบูรณาวาส
40	นางอัจฉรา ศรีคงแก้ว	วัดโคกพิบูล
41	นางสาวนฤมล หนูแก้ว	บ้านชะอวด
42	นางสาวศรุตตา รักน้อย	บ้านชะอวด
43	นางอารีย์ นพรัตน์	วัดฝ่าพระบาทราชภูริบำรุง
44	นางอุไรภรณ์ ชนะผล	วัดแหลม
45	นายมหาหมัดซุลฮัลมี สะมะแล	วัดป่าระกำ
46	นางสาวธัญญา สังขุน	วัดจิกพนม
47	นางสาวประภัสสร ขุนทอง	วัดควนสมบูรณ์
48	นางสาวสโรชา สงแก้ว	วัดท้ายโนด
49	นางสาวธรรทิพย์ ชุมทอง	บ้านกลอง

ครูแกนนำพัฒนาการเรียนการสอนภาษาอังกฤษที่ผ่านการพัฒนาตามโครงการ การขยายผล Boot Camp ปี 2562 จำนวน 106 คน		
ที่	ชื่อ - สกุล	โรงเรียน
1	น.ส.วรลักษณ์ ทองกลืน	วัดควนเค็ริง
2	น.ส.ทิพย์มณี คงรัตน์	วัดโคกทรง
3	นายธีระศักดิ์ ทองมา	บ้านกุ่มแป
4	น.ส.กฤษรา ปานมาศ	บ้านควนเงิน
5	นายสุขสันต์ ไชยรักษา	บ้านควนมุด
6	นายกะสุกรี เจะโซะ	บ้านบางน้อย
7	น.ส.ณัฐพร คงขาว	วัดไม้เสียบ
8	น.ส.ชนิตา ช่อมณี	บ้านหนองนทรี
9	น.ส.ศรีษฐา จันทร์เรือง	วัดดอนมะปราง
10	น.ส.ธัญชนิต เดชสถิตย์	วัดหนองจิก
11	น.ส.จุฑารัตน์ รักษาชล	ตชด.บ้านควนมีชัย
12	น.ส.จามรี ณ นวงศ์	ตชด.บ้านท่าข้าม
13	น.ส.สุกัญญา ทิพย์รักษ์	บ้านชะอวด
14	น.ส.ปัทมา นุกูล	บ้านตรอกแค
15	น.ส.อมรรัตน์ จัตพงศ์	บ้านทุ่งโชน
16	น.ส.ประภัสสร ขุนทอง	วัดควนสมบูรณ์
17	นายวุฒินันท์ ทวีรัตน์	วัดห้วยแหงงฯ
18	น.ส.สุนารี เรืองแก้ว	ชุมชนควนดินแดง
19	น.ส.ปิยาอร ทองนุ่น	บ้านควนชิง
20	นางฐิติมา หลิวจิตร	บ้านนางหลง
21	นางเพ็ญศรี เพชรสุวรรณ	บ้านหนองหิน
22	น.ส.ทิพวรรณ ฤทธิชัย	บ้านดอนตาสังข์
23	น.ส.พิมพ์วิภา นาคปาน	บ้านทุ่งไผ่

ครูแกนนำพัฒนาการเรียนการสอนภาษาอังกฤษที่ผ่านการพัฒนาตามโครงการ การขยายผล Boot Camp ปี 2562 จำนวน 106 คน		
ที่	ชื่อ - สกุล	โรงเรียน
24	น.ส.ภรทิพย์ มีจำนงค์	บ้านวังหอน
25	น.ส.อรุณโรจน์ ฉิมล่องดำ	บ้านหนองบัว
26	น.ส.ณัฐธิดา แก้วมณี	บ้านห้วยไส
27	น.ส.กุหลาบ นิลจะหมื่น	บ้านต้องโกงกาง
28	นายสุขสันต์ เชื้อชมสุข	ราชประชานุเคราะห์
29	น.ส.สุณิสา ทองสิริ	วัดปากตรง
30	น.ส.ขวัญชนก โฉมทอง	วัดปากแพรก
31	นายสามารถ ลิขิตกาญจน์	วัดฝ้าพระบาทราษฎร์บำรุง
32	น.ส.กรรณิการ์ แก้วชะฎา	วัดพิบูลยาราม
33	น.ส.บุปผา บุญศรี	บ้านบางวัง
34	น.ส.เบญญาทิพย์ บุญสุข	วัดชมพูประดิษฐ์
35	นางเบญญาภา ไชยมุด	บ้านบางตะลุมพอง
36	นายสมพร ไชยมุด	วัดโคกมะม่วง
37	น.ส.สุพิชชา แสนหอ	วัดบางด้วน
38	น.ส.ทิพวรรณ อนุกุล	บ้านหน้าศาล
38	น.ส.นฤมล ชูจันทร์	บ้านปากพรุ
40	น.ส.จารุวรรณ เกลี้ยงส่ง	วัดบางตะพาน
41	น.ส.อรอุมา พิชัยกาล	วัดหัวค่าย
42	นายพิชญา ขุนชำนาญ	หัวไทร(เรื่อนฯ)
43	นางภานูมาศ คงช่วย	บ้านท่าเตียน
44	น.ส.นุชรีภรณ์ แสงจันทร์	ชุมชนวัดเกาะเพชร
45	น.ส.จุฑามาศ อินทร์สุวรรณ	บ้านห้วยน้ำเย็น
46	น.ส.รัตนพร คล้ายสำลี	บ้านหัวไทร

ครูแกนนำพัฒนาการเรียนการสอนภาษาอังกฤษที่ผ่านการพัฒนาตามโครงการ การขยายผล Boot Camp ปี 2562 จำนวน 106 คน		
ที่	ชื่อ - สกุล	โรงเรียน
47	น.ส.สุภาวณี สุขศรีแก้ว	วัดบ่อโพง
48	น.ส.นิตยา มาน้อย	ร้อนพิบูลย์
49	น.ส.ธิดารัตน์ โฉมทอง	บ้านห้วยหาร
50	น.ส.ณัฐริกานต์ รองสวัสดิ์	วัดเขาน้อย
51	น.ส.มีสลิน แก้วบุญทอง	วัดเฉลิมกิตติยาราม
52	นายภานุพันธ์ คชินเฝือก	วัดพิศานฤมิต
53	นางธนัญญา พลสังข์	บ้านควนรุษ
54	น.ส.ประไพ ทองทิพย์	วัดคันธมาลี
55	น.ส.อานันท์รัตน์ ทวีรัตน์	ชุมวัดสุวรรณโฆสิต
56	นางเสาวนีย์ ปอยี	ชุมชนวัดสุวรรณรังษี
57	นางลัดดา อ่อนประเสริฐ	วัดโคกคราม
58	นางชูชีพ จันทร์ทอง	วัดวัวหลุง
59	นางประไพ สีนะ	วัดสามัคยาราม
60	นางจรรยาพร แก้วรัตน์	บ้านด่าน
61	นางมณฑา จงไกรจักร	บ้านปลายราง
62	นางสำราญ มีเสน	วัดเทพมงคล
63	น.ส.นฤมล ทองทิพย์	วัดธงทอง
64	นางศิราพร สุขอินทร์	วัดเนกขัมมาราม
65	นายถนอม อินทะพรหม	วัดปลายสระ
66	นางสมศรี สุวรรณสะอาด	สุนทรภีบาล
67	นางนฤมล ชายทอง	วัดมัจฉิมภูผา
68	น.ส.อัษฎาวรรณ เทพยา	บ้านวังไส
69	นายณรงค์ฤทธิ์ ก้องทอง	วัดวังซ้อง

ครูแกนนำพัฒนาการเรียนการสอนภาษาอังกฤษที่ผ่านการพัฒนาตามโครงการ การขยายผล Boot Camp ปี 2562 จำนวน 106 คน		
ที่	ชื่อ - สกุล	โรงเรียน
70	นายไผ่ทอง ธรรมชาติ	วัดสมควร
71	น.ส.วิมลวรรณ อ้นทอง	วัดนาหมอบุญ
72	นางกมลรัตน์ พลไชย	บ้านเหนือคลอง
73	นางทวิษฐ ชวัญทอง	ทัศนาวลัย
74	นางนุชนาฏ ยุวดี	บ้านอายุเลา
75	น.ส.สุภาวิณี สุขศรีแก้ว	วัดทุ่งโพธิ์
76	น.ส.ศศิกานต์ สังข์ศรีอินทร์	วัดดอนรักษา
77	น.ส.นวกัทธ จิตตะโสภา	วัดพระบาท
78	น.ส.วิไลพร คงเกิด	บ้านคงคาล้อม
79	น.ส.นันทิกา เรื่องศรี	บ้านปากเชียร
80	นางกชพร ประดงจง	วัดบ่อล้อ
81	นางปองจิต คงเกตุ	บ้านดอนโรงมิตรภาพ196
82	นางพัชรี คงอุป	บ้านหัวป่อ
83	น.ส.นลินทิพย์ สมุดรัมย์	วัดท้ายทะเล
84	น.ส.อรจิรา แสนเสนา	หัวไทร(เรื่อนา)
85	นางฝนทิพย์ เทพเกลี้ยง	บ้านกุ่มแป
86	น.ส.ภัณฑิรา นาคะสรรค์	บ้านทุ่งโชน
87	น.ส.วรรณพร โพธา	บ้านห้วยหาร
88	นายสว่างพงศ์ ยูเหล็ก	วัดเถลิงกิตติยาราม
89	น.ส.สุดดี สังข์จันทร์	หัวไทร(เรื่อนา)
90	น.ส.จารุณี คงพอม	ชุมชนวัดสุวรรณรังษี

ครูแกนนำพัฒนาการเรียนการสอนภาษาอังกฤษที่ผ่านการพัฒนาตามโครงการ การขยายผล Boot Camp ปี 2562 จำนวน 106 คน		
ที่	ชื่อ - สกุล	โรงเรียน
91	นางสุภาพร ศรีนวลขาว	บ้านชะอวด
92	น.ส.สนาน ชูสิน	บ้านห้วยหาร
93	นางจุฑารัตน์ ฤทธิรัตน์	ร้อนพิบูลย์
94	น.ส.อมรรัตน์ เรืองไสยพร	หัวไทร(เรื่อนา)
95	นางอัจฉราวรรณ จุงศิริ	ชุมชนวัดสุวรรณรังษี
96	นางพนัชกร คำพันธ์	ตชด.บ้านควนมีชัย
97	นางประณีต ตรีเปีย	บ้านควนรุษ
98	น.ส.ปรีดา คงแก้ว	บ้านชะอวด
99	นางพรทิพย์ สวัสดิ์	บ้านห้วยหาร
100	นางศรีสุดา แก้วทอง	วัดปลายสระ
101	น.ส.สุนิสา สมมิตร	ตชด.บ้านท่าข้าม
102	น.ส.สาคร คงแก้ว	บ้านนางหลง
103	น.ส.สุดารัตน์ หัสจำนงค์	วัดเถลิงกิตติยาราม
104	น.ส.ปิยพัชร แก้วสนั่น	วัดทุ่งโพธิ์
105	น.ส.มาน้ำ ท่องอ่อน	วัดสุวรรณโฆษิต
106	นางสุภาพ พฤษภ	วัดแหล่ตะลุมพุก

โรงเรียนโครงการ “บ้านนักวิทยาศาสตร์น้อย ประเทศไทย” สพ.ป.นศ.3

ที่	โรงเรียน	อำเภอ
รุ่นที่ 1		
1.	บ้านปากเชียร	เชียรใหญ่
2.	บ้านบางพระ	เชียรใหญ่
3.	วัดสระ	ปากพนัง
4.	วัดบางไทร	ปากพนัง
5.	วัดควนชะลิก	หัวไทร
6.	วัดแหลม	หัวไทร
7.	ชุมชนวัดสุวรรณรังษี	ร่อนพิบูลย์
8.	บ้านห้วยหาร	ร่อนพิบูลย์
9.	วัดห้วยแหง (ราษฎร์ภูเก็ตอุทิศ)	ชะอวด
10.	ทัศนาวลัย	จุฬาภรณ์
รุ่นที่ 2		
1.	ร่อนพิบูลย์	ร่อนพิบูลย์
2.	วัดพิศาลนฤมิตร	ร่อนพิบูลย์
3.	บ้านควนรุษ	ร่อนพิบูลย์
4.	ชุมชนบ้านพุตหุง	ร่อนพิบูลย์
5.	ชุมชนวัดท่าลิพง	เชียรใหญ่
6.	บ้านนา	เชียรใหญ่
7.	วัดแดง	เชียรใหญ่
8.	วัดบ่อลื้อ	เชียรใหญ่
9.	หัวไทร(เรือนประชาบาล)	หัวไทร
10.	วัดห้วยค่าย(พิศาลอุปถัมภ์)	หัวไทร
11.	วัดท้ายโนต	หัวไทร
12.	บ้านหน้าศาล	หัวไทร
13.	บ้านบางมูลนาก	ปากพนัง
14.	วัดป่าระกำ	ปากพนัง
15.	บ้านท้องโกงกาง	ปากพนัง

ที่	โรงเรียน	อำเภอ
16.	บ้านชะอวด	ชะอวด
17.	วัดกาโหใต้	ชะอวด
18.	บ้านท่าไทร	ชะอวด
19.	วัดนาหมอบุญ	จุฬาภรณ์
20.	วัดวังซ้อง	จุฬาภรณ์
ที่	โรงเรียน	อำเภอ
รุ่นที่ 3		
1.	วัดกัลยานฤมิตร	ปากพนัง
2.	บ้านชายทะเล	ปากพนัง
3.	วัดโคกมะม่วง	ปากพนัง
4.	วัดศรีสุวรรณาราม	ปากพนัง
5.	บ้านนำทรัพย์	ปากพนัง
6.	วัดปากแพรก	ปากพนัง
7.	วัดปากตรง	ปากพนัง
8.	วัดบางศาลา	ปากพนัง
9.	วัดสระแก้ว	เชียรใหญ่
10.	วัดทวยเทพ	เชียรใหญ่
11.	บ้านคางคาล้อม	เชียรใหญ่
12.	บ้านทุ่งขวัญแก้ว	เชียรใหญ่
13.	วัดคงคาวดี	เชียรใหญ่
14.	วัดสระโพธิ์	เชียรใหญ่
15.	บ้านเนินธัมมัง	เชียรใหญ่
16.	บ้านศาลาตะเคียน	เชียรใหญ่
17.	บ้านลานนา	ชะอวด
18.	ชุมชนควนดินแดง มิตรภาพที่ 173	ชะอวด
19.	วัดไม้เสียบ	ชะอวด
20.	วัดหนองจิก	ชะอวด
21.	ชุมชนวัดเขาลำปะ	ชะอวด

ที่	โรงเรียน	อำเภอ
22.	บ้านทุ่งไคร	ชะอวด
23.	วัดปากควน	ชะอวด
24.	บ้านกุ่มแป	ชะอวด
25.	วัดคันธมาลี	ร่อนพิบูลย์
26.	วัดปลายสระ	ร่อนพิบูลย์
27.	วัดสุวรรณโฆสิต	ร่อนพิบูลย์
28.	วัดสามัคยาราม	ร่อนพิบูลย์
29.	บ้านกลอง	ร่อนพิบูลย์
30.	บ้านด่าน	ร่อนพิบูลย์
31.	สุนทรภีบาล	ร่อนพิบูลย์
32.	วัดพระอานนท์	ร่อนพิบูลย์
33.	วัดอู่แก้ว	หัวไทร
34.	วัดหน้าสตน	หัวไทร
35.	บ้านหนองบอน	หัวไทร
36.	ชุมชนวัดเกาะเพชร	หัวไทร
37.	วัดบ่อโพง	หัวไทร
38.	วัดโคกพิกุล	หัวไทร
39.	บ้านหัวไทร	หัวไทร
40.	วัดบูรณาวาส	หัวไทร
41.	บ้านลำหัก	จุฬาภรณ์
42.	วัดสมควร	จุฬาภรณ์
43.	บ้านอายุเสา	จุฬาภรณ์
44.	บ้านวังใส	จุฬาภรณ์
ที่	โรงเรียน	อำเภอ
รุ่นที่ 4		
1.	ชุมชนวัดเขาแก้ววิเชียร	เชียรใหญ่
2.	วัดสองพี่น้อง	ปากพนัง
3.	บ้านขอนหาด	ชะอวด

ที่	โรงเรียน	อำเภอ
4.	บ้านตรอกแค	ชะอวด
5.	วัดควนสมบุรณ์	ชะอวด
6.	บ้านหนองหิน	ชะอวด
7.	บ้านควนหนองหงส์	ชะอวด
8.	ราชประชานุเคราะห์ 7	ร่อนพิบูลย์
9.	วัดถลิ่งกิตติยาราม	ร่อนพิบูลย์
10.	บ้านบางโหนด	หัวไทร
ที่	โรงเรียน	อำเภอ
รุ่นที่ 7		
1.	วัดบางคุระ	ปากพนัง
2.	วัดเกาะจาก	ปากพนัง
3.	วัดปากเหมือง	หัวไทร
4.	ตชด.บ้านท่าข้าม	ชะอวด
5.	วัดวังกลม	ชะอวด
6.	วัดควนเถี่ยะ	ชะอวด
7.	บ้านทุ่งโชน	ชะอวด
8.	บ้านทุ่งใหญ่	ชะอวด
9.	วัดจิกพนม	ชะอวด
10.	บ้านนางหลง	ชะอวด
11.	บ้านควนมุด	ชะอวด
12.	เขาพระทอง	ชะอวด
13.	วัดรักชิตวัน	ชะอวด
14.	บ้านทุ่งไม้ไผ่	ชะอวด
15.	บ้านควนเงิน	ชะอวด
16.	ตชด.บ้านควนมีชัย	ชะอวด
17.	วัดชะอวด	จุฬาภรณ์
18.	วัดธาราวง	ร่อนพิบูลย์
19.	วัดเทพนมเชือด	ร่อนพิบูลย์

ที่	โรงเรียน	อำเภอ
โรงเรียนขนาดเล็ก		
1.	วัดทองพูน	เชียรใหญ่
2.	บ้านเกาะทัง	ปากพนัง
3.	ชุมชนวัดบางบุชา	ปากพนัง
4.	บ้านบางเนียน	ปากพนัง
5.	วัดสว่างอารมณ์	หัวไทร
6.	บ้านศาลาแก้ว	หัวไทร
7.	บ้านปากพรุ	หัวไทร
8.	วัดโคกยาง	หัวไทร
9.	วัดทะเลปึง	หัวไทร
10.	บ้านหนองนทรี	ชะอวด
11.	บ้านวังทอน	ชะอวด
12.	บ้านปากบางกลม	ชะอวด
13.	วัดโคกทราง	ชะอวด
14.	วัดควนป้อม	ชะอวด
15.	บ้านพรุบัว	ชะอวด
16.	บ้านควนชิง	ชะอวด
17.	วัดวีหุลุง	ร่อนพิบูลย์
18.	บ้านเหนือคลอง	จุฬาภรณ์
19.	บ้านควนโตน	จุฬาภรณ์
20.	บ้านคอพรุ	จุฬาภรณ์
ที่	โรงเรียน	อำเภอ
รุ่นที่ 8		
1.	โรงเรียนบ้านเกาะสุด	หัวไทร
2.	โรงเรียนวัดมัสฌิมภูผา	ร่อนพิบูลย์
3.	โรงเรียนบ้านศาลาทวดทอง	ชะอวด
4.	โรงเรียนบ้านควนมิตร	ชะอวด
5.	โรงเรียนวัดท่าเสริม	หัวไทร

ที่	โรงเรียน	อำเภอ
6.	โรงเรียนราชประชานุเคราะห์	ปากพนัง
7.	โรงเรียนวัดขนานนาก	ปากพนัง
8.	โรงเรียนบ้านแสงวิมาน	ปากพนัง
9.	โรงเรียนบ้านดอนโรงมิตรภาพที่ 196	เชียรใหญ่
10.	โรงเรียนบ้านลากขาย	หัวไทร
11.	โรงเรียนบ้านลำคลอง	หัวไทร
12.	โรงเรียนวัดควนเกย	ร่อนพิบูลย์
13.	โรงเรียนวัดท่าเสม็ด	ชะอวด
14.	โรงเรียนบ้านดอนมะปราง	ชะอวด
15.	โรงเรียนบ้านดอนทราย	จุฬาภรณ์
ที่	โรงเรียน	อำเภอ
รุ่นที่ 9		
1.	โรงเรียนวัดท้ายทะเล	เชียรใหญ่
2.	โรงเรียนวัดบางยิว	เชียรใหญ่
3.	โรงเรียนวัดทากิการาม	เชียรใหญ่
4.	โรงเรียนวัดพระบาท	เชียรใหญ่
5.	โรงเรียนวัดดอนรักษา	เชียรใหญ่
6.	โรงเรียนบ้านยางกาญจน์	เชียรใหญ่
7.	โรงเรียนวัดชัยสุวรรณ	เชียรใหญ่
8.	โรงเรียนบ้านหัวป่อ	เชียรใหญ่
9.	โรงเรียนวัดบางทองคำ	เชียรใหญ่
10.	โรงเรียนบ้านบางด้วน	เชียรใหญ่
11.	โรงเรียนบ้านน้ำป่อ	เชียรใหญ่
12.	โรงเรียนบ้านดอนโตนด	เชียรใหญ่
13.	โรงเรียนบ้านดอนตาสังข์	ชะอวด
14.	โรงเรียนวัดควนใส	ชะอวด

ที่	โรงเรียน	อำเภอ
15.	โรงเรียนบ้านทุ่งโป๊ะ	ชะอวด
16.	โรงเรียนวัดควนเค็ง	ชะอวด
17.	โรงเรียนวัดท่าสะท้อน	ชะอวด
18.	โรงเรียนบ้านห้วยโส	ชะอวด
19.	โรงเรียนบ้านบางน้อย	ชะอวด
20.	โรงเรียนบ้านตุล	ชะอวด
21.	โรงเรียนบ้านหนองบัว	ชะอวด
22.	โรงเรียนวัดโบสถ์	ปากพนัง
23.	โรงเรียนบ้านบางตะลุมพุก	ปากพนัง
24.	โรงเรียนวัดตรงบน	ปากพนัง
25.	โรงเรียนวัดฝัาพระบาทราชภุภุร์บำรุง	ปากพนัง
26.	โรงเรียนวัดบ้านงาม	ปากพนัง
27.	โรงเรียนวัดสุขุม	ปากพนัง
28.	โรงเรียนวัดสามแพรก	ปากพนัง
29.	โรงเรียนวัดมทิสสราราม	ปากพนัง
30.	โรงเรียนบ้านเกาะนางโดย	ปากพนัง
31.	โรงเรียนบ้านเขาน้อย	ปากพนัง
32.	โรงเรียนวัดปิยาราม	ปากพนัง
33.	โรงเรียนบ้านบางลึก	ปากพนัง
34.	โรงเรียนวัดชมพูประดิษฐ์	ปากพนัง
35.	โรงเรียนวัดหงส์แก้ว	ปากพนัง
36.	โรงเรียนวัดกาญจนาราม	ปากพนัง
37.	โรงเรียนบ้านบางแรด	ปากพนัง
38.	โรงเรียนวัดแจ้ง	ปากพนัง
39.	โรงเรียนวัดบางหวาด	ปากพนัง
40.	โรงเรียนวัดบางฉนาก	ปากพนัง

ที่	โรงเรียน	อำเภอ
41.	โรงเรียนบ้านบางวัง	ปากพนัง
42.	โรงเรียนวัดพิบูลยารามมิตรภาพที่ 232	ปากพนัง
43.	โรงเรียนบ้านโค้งโค้ง	ปากพนัง
44.	โรงเรียนวัดบางคว้น	ปากพนัง
45.	โรงเรียนวัดหอยกัน	ปากพนัง
46.	โรงเรียนบ้านหัวลำพู	ปากพนัง
47.	โรงเรียนบ้านหอยรอก	ปากพนัง
48.	โรงเรียนวัดแหลมตะลุมพุก	ปากพนัง
49.	โรงเรียนวัดเทพมงคล	ร่อนพิบูลย์
50.	โรงเรียนบ้านหนองมาก	ร่อนพิบูลย์
51.	โรงเรียนบ้านทุ่งเลน	ร่อนพิบูลย์
52.	โรงเรียนวัดเขาน้อย	ร่อนพิบูลย์
53.	โรงเรียนบ้านม่วงงาม	ร่อนพิบูลย์
54.	โรงเรียนบ้านหนองกก	ร่อนพิบูลย์
55.	โรงเรียนบ้านห้วยไม้แก่น	ร่อนพิบูลย์
56.	โรงเรียนวัดหนา	ร่อนพิบูลย์
57.	โรงเรียนวัดโคกคราม	ร่อนพิบูลย์
58.	โรงเรียนวัดธงทอง	ร่อนพิบูลย์
59.	โรงเรียนวัดถลุงทอง	ร่อนพิบูลย์
60.	โรงเรียนบ้านปลายราง	ร่อนพิบูลย์
61.	โรงเรียนวัดถ้ำเขาแดง	ร่อนพิบูลย์
62.	โรงเรียนบ้านท่าไทร	ร่อนพิบูลย์
63.	โรงเรียนวัดบางตะพาน(เขมจาโร)	หัวไทร
64.	โรงเรียนบ้านโคกทราย	หัวไทร

ที่	โรงเรียน	อำเภอ
65.	โรงเรียนบ้านห้วยน้ำเย็น มิตรภาพที่ 112	หัวไทร
66.	โรงเรียนวัดบ้านด่าน	หัวไทร
67.	โรงเรียนชุมชนพิบูลสงคราม	หัวไทร
68.	โรงเรียนวัดบ้านราม	หัวไทร
69.	โรงเรียนวัดรามแก้ว	หัวไทร
70.	โรงเรียนวัดปากกระวะ	หัวไทร
71.	โรงเรียนวัดฉิมหลา	หัวไทร
72.	โรงเรียนวัดอิมอญ	หัวไทร
73.	โรงเรียนบ้านท่าเตียน	หัวไทร
74.	โรงเรียนบ้านไสหินตั้ง	จุฬาภรณ์
75.	โรงเรียนวัดแร่ราษฎร์สุทัศน์	จุฬาภรณ์
76.	โรงเรียนวัดทุ่งโพธิ์	จุฬาภรณ์
78.	โรงเรียนบ้านทุ่งบก	จุฬาภรณ์
79.	โรงเรียนบ้านคอกแก้ว	จุฬาภรณ์
80.	โรงเรียนบ้านไสขาม	จุฬาภรณ์

แหล่งข้อมูล กลุ่มนิเทศติดตามและประเมินผลการจัดการศึกษา



โรงเรียนต้นแบบการจัดการเรียนรวม ได้รับการพัฒนาให้เป็นศูนย์บริการ
ทางการศึกษาพิเศษ (Student Support Services:SSS)

ที่	โรงเรียน	อำเภอ
1.	โรงเรียนบ้านห้วยหาร	ร้อนพิบูลย์
2.	โรงเรียนบ้านทุ่งใหญ่	ชะอวด
3.	โรงเรียนบ้านชายทะเล	ปากพนัง
4.	โรงเรียนบ้านไสขาม	จุฬาภรณ์
5.	โรงเรียนวัดห้วยค่าย (พิศาลอุปถัมภ์)	หัวไทร
6.	โรงเรียนบ้านปากเชียร	เชียรใหญ่
7.	โรงเรียนหัวไทรเรือนประชาบาล	หัวไทร

แหล่งข้อมูล กลุ่มนิเทศติดตามและประเมินผลการจัดการศึกษา

โรงเรียนคุณภาพประจำตำบล
สำนักงานเขตพื้นที่การศึกษาประถมศึกษานครศรีธรรมราช เขต 3

ที่	โรงเรียน	ตำบล	อำเภอ
1.	โรงเรียนวัดวังซ้อง	สามตำบล	จุฬาภรณ์
2.	โรงเรียนวัดชะอวด	บ้านชะอวด	จุฬาภรณ์
3.	โรงเรียนวัดนาหมอบุญ	นาหมอบุญ	จุฬาภรณ์
4.	โรงเรียนวัดสมควร	ควนหนองควัว	จุฬาภรณ์
5.	โรงเรียนบ้านอายุเลา	ทุ่งโพธิ์	จุฬาภรณ์
6.	โรงเรียนวัดกาโหใต้	ควนหนองหงส์	ชะอวด
7.	โรงเรียนบ้านชะอวด	ชะอวด	ชะอวด
8.	โรงเรียนวัดไม้เสียบ	เกาะขันธุ์	ชะอวด
9.	โรงเรียนบ้านควนมิตร	วังอ่าง	ชะอวด
10.	โรงเรียนวัดควนเกียะ	นางหลง	ชะอวด
11.	โรงเรียนเขาพระทอง	เขาพระทอง	ชะอวด
12.	โรงเรียนวัดปากควน	เครีง	ชะอวด
13.	โรงเรียนวัดควนสมบูรณ์	ท่าปะจะ	ชะอวด
14.	โรงเรียนบ้านกุ่มแป	บ้านตุล	ชะอวด

โรงเรียนคุณภาพประจำตำบล
สำนักงานเขตพื้นที่การศึกษาประถมศึกษานครศรีธรรมราช เขต 3

ที่	โรงเรียน	ตำบล	อำเภอ
15.	โรงเรียนบ้านขอนแก่น	ขอนแก่น	ชะอวด
16.	โรงเรียนบ้านบางน้อย	ท่าเสม็ด	ชะอวด
17.	โรงเรียนวัดสระโพธิ์	เสื่อหึ่ง	เชียรใหญ่
18.	โรงเรียนบ้านปากเชียร	ท้องลำเจียก	เชียรใหญ่
19.	โรงเรียนวัดคงคาดี	ไสหมาก	เชียรใหญ่
20.	โรงเรียนวัดสระแก้ว	ท่าขนาน	เชียรใหญ่
21.	โรงเรียนวัดบ่อลือ	แม่เจ้าอยู่หัว	เชียรใหญ่
22.	โรงเรียนชุมชนวัดเขาแก้ววิเชียร	เชียรใหญ่	เชียรใหญ่
23.	โรงเรียนชุมชนวัดทาลิง	การะเกด	เชียรใหญ่
24.	โรงเรียนวัดแดง	เขาพระบาท	เชียรใหญ่
25.	โรงเรียนวัดเกาะจาก	เกาะทวด	ปากพนัง
26.	โรงเรียนวัดโคกมะม่วง	ชนาบนาก	ปากพนัง
27.	โรงเรียนวัดฝัาพระบาทราษฎร์บำรุง	คลองกระบือ	ปากพนัง
28.	โรงเรียนวัดศรีสุวรรณาราม	คลองน้อย	ปากพนัง
29.	โรงเรียนวัดชมพูประดิษฐ์	ชะเมา	ปากพนัง
30.	โรงเรียนวัดสระ	ท่าพญา	ปากพนัง
31.	โรงเรียนวัดบางไทร	บางศาลา	ปากพนัง
32.	โรงเรียนวัดบางคุระ	บ้านใหม่	ปากพนัง
33.	โรงเรียนบ้านท้องโงกวาง	ปากพนังฝั่งตะวันตก	ปากพนัง
34.	โรงเรียนวัดพิบูลยารามมิตรภาพที่ 232	ปากพนังฝั่งตะวันออก	ปากพนัง
35.	โรงเรียนวัดปากแพรก	ปากแพรก	ปากพนัง
36.	โรงเรียนวัดป่าระกำ	ป่าระกำ	ปากพนัง
37.	โรงเรียนวัดปากตรง	หูล่อง	ปากพนัง
38.	โรงเรียนราชประชานุเคราะห์	แหลมตะลุมพุก	ปากพนัง
39.	โรงเรียนวัดควนเกย	ควนเกย	ร่อนพิบูลย์
40.	โรงเรียนวัดวัวหลุง	ควนชุม	ร่อนพิบูลย์
41.	โรงเรียนวัดสุวรรณฉิษิต	ควนพัง	ร่อนพิบูลย์
42.	โรงเรียนวัดพิศาลนฤมิตร	ร่อนพิบูลย์	ร่อนพิบูลย์

โรงเรียนคุณภาพประจำตำบล
สำนักงานเขตพื้นที่การศึกษาประถมศึกษานครศรีธรรมราช เขต 3

ที่	โรงเรียน	ตำบล	อำเภอ
43.	โรงเรียนราชประชานุเคราะห์ 7	เสาชง	ร่อนพิบูลย์
44.	โรงเรียนบ้านห้วยหาร	หินตก	ร่อนพิบูลย์
45.	โรงเรียนชุมชนวัดเกาะเพชร	เกาะเพชร	หัวไทร
46.	โรงเรียนวัดบูรณาวาส	เขาพังไกร	หัวไทร
47.	โรงเรียนวัดปากเหมือง	ควนชะลิก	หัวไทร
48.	โรงเรียนวัดหัวค่าย	ทรายขาว	หัวไทร
49.	โรงเรียนชุมชนพิบูลสงคราม	ท่าขอม	หัวไทร
50.	โรงเรียนบ้านปากพรุ	บางนบ	หัวไทร
51.	โรงเรียนวัดบ่อโพรง	บ้านราม	หัวไทร
52.	โรงเรียนวัดรามแก้ว	รามแก้ว	หัวไทร
53.	โรงเรียนบ้านหน้าศาล	หน้าสตน	หัวไทร
54.	โรงเรียนหัวไทร(เรือนา)	หัวไทร	หัวไทร
55.	โรงเรียนวัดแหลม	แหลม	หัวไทร
56.	โรงเรียนบ้านบางพระ	เชียรใหญ่	เชียรใหญ่

แหล่งข้อมูล กลุ่มนิเทศติดตามและประเมินผลการจัดการศึกษา



โรงเรียนสุจริต
สำนักงานเขตพื้นที่การศึกษาประถมศึกษานครศรีธรรมราช เขต 3

ที่	โรงเรียน	อำเภอ
	โรงเรียนสุจริตต้นแบบ	
1.	บ้านห้วยหาร	ร้อนพิบูลย์
	โรงเรียนสุจริต รุ่นที่ 1	
1.	วัดบ่อล้อ	เชียรใหญ่
2.	วัดสระโพธิ์	เชียรใหญ่
3.	วัดทวยการาม	เชียรใหญ่
4.	บ้านบางพระ	เชียรใหญ่
5.	ราชประชานุเคราะห์	ปากพนัง
6.	วัดสระ	ปากพนัง
7.	วัดปากแพรก	ปากพนัง
8.	วัดปากตรง	ปากพนัง
9.	วัดฝ่าพระบาทราษฎร์บำรุง	ปากพนัง
10.	วัดกัลยานฤมิตร	ปากพนัง
11.	ชุมชนวัดบางบูชา	ปากพนัง
12.	หัวไทร(เรือนประชาบาล)	หัวไทร
13.	บ้านหน้าศาล	หัวไทร
14.	วัดแหลม	หัวไทร
15.	บ้านบางโหนด	หัวไทร
16.	วัดหัวค่าย(พิศาลอุปถัมภ์)	หัวไทร
17.	บ้านหนองหิน	ชะอวด
18.	บ้านควนชิง	ชะอวด
19.	วัดกาโหใต้	ชะอวด
20.	วัดรักขิตวัน	ชะอวด
21.	บ้านทุ่งใหญ่	ชะอวด
22.	วัดนาหมอบุญ	จุฬาภรณ์

ที่	โรงเรียน	อำเภอ
23.	วัดพิศาลนฤมิตร	ร้อนพิบูลย์
24.	วัดปลายสระ	ร้อนพิบูลย์
25.	วัดสามัคยาราม	ร้อนพิบูลย์
	โรงเรียนสุจริต รุ่นที่ 2	
1.	บ้านเกาะทัง	ปากพนัง
2.	วัดสุขุม	ปากพนัง
3.	วัดเกาะจาก	ปากพนัง
4.	บ้านลากชาย	หัวไทร
5.	บ้านหนองบอน	หัวไทร
6.	วัดบูรณาวาส	หัวไทร
7.	วัดทะเลปึง	หัวไทร
8.	วัดควนชะลิก	หัวไทร
9.	วัดบ่อโพรง	หัวไทร
10.	บ้านทุ่งไม้ไผ่	ชะอวด
11.	บ้านลานนา	ชะอวด
12.	วัดโคกทราย	ชะอวด
13.	วัดท่าเสม็ด	ชะอวด
14.	วัดจิกพนม	ชะอวด
15.	วัดวังกลม	ชะอวด
16.	บ้านกุ่มแป	ชะอวด
17.	บ้านชะอวด	ชะอวด
18.	ชุมชนวัดควนดินแดง ม.173	ชะอวด
19.	วัดวัวหลุง	ร้อนพิบูลย์
20.	วัดสุวรรณโมหิต	ร้อนพิบูลย์
21.	วัดวังฆ้อง	จุฬาภรณ์
22.	บ้านอายุเล่า	จุฬาภรณ์

แหล่งข้อมูล

กลุ่มนิเทศติดตามและประเมินผลการจัดการศึกษา

โรงเรียนจัดการเรียนรู้สะเต็มศึกษา ปีการศึกษา 2562
สำนักงานเขตพื้นที่การศึกษาประถมศึกษานครศรีธรรมราช เขต 3

ที่	โรงเรียน	อำเภอ
1.	บ้านชะอวด (ศูนย์อบรมการจัดการเรียนรู้สะเต็มศึกษาเขตพื้นที่)	ชะอวด
2.	ชุมชนวัดควนดินแดง ม.173	ชะอวด
3.	บ้านกุ่มแป	ชะอวด
4.	บ้านควนเงิน	ชะอวด
5.	บ้านห้วยหาร	ร่อนพิบูลย์
6.	ชุมชนวัดสุวรรณรังษี	ร่อนพิบูลย์
7.	วัดหัวค่าย(พิศาลอุปถัมภ์)	หัวไทร
8.	วัดนาหมอบุญ	จุฬาภรณ์
9.	บ้านปากเชียร	เชียรใหญ่
10.	วัดสระ	ปากพนัง

แหล่งข้อมูล กลุ่มนิเทศติดตามและประเมินผลการจัดการศึกษา



โรงเรียนศูนย์ภาคีเครือข่ายประชาคมอาเซียน ระดับอำเภอ

ที่	โรงเรียน	อำเภอ
1.	บ้านปากเชียร	เชียรใหญ่
2.	วัดจิกพนม	ชะอวด
3.	วัดกัลยานฤมิต	ปากพนัง
4.	วัดสามัคยาราม	ร่อนพิบูลย์
5.	วัดโคกพิกุล	หัวไทร
6.	บ้านอายุเลา	จุฬาภรณ์
โรงเรียนศูนย์วัฒนธรรมอาเซียน ระดับเขตพื้นที่การศึกษา		
โรงเรียนบ้านบางพระ		อำเภอเชียรใหญ่

แหล่งข้อมูล กลุ่มนิเทศติดตามและประเมินผลการจัดการศึกษา

โรงเรียนศูนย์ภาคีเครือข่ายห้องสมุดมีชีวิตในโรงเรียนแบบมีส่วนร่วม

ที่	โรงเรียน	อำเภอ
1.	วัดคงคาดี	เชียรใหญ่
2.	ชุมชนวัดควนดินแดง	ชะอวด
3.	วัดกัลยานฤมิต	ปากพนัง
4.	บ้านห้วยหาร	ร่อนพิบูลย์
5.	วัดทะเลปึง	หัวไทร
6.	วัดสมควร	จุฬาภรณ์

แหล่งข้อมูล กลุ่มนิเทศติดตามและประเมินผลการจัดการศึกษา

โรงเรียนพระราชวัง โรงเรียนดีใกล้บ้าน และโรงเรียนลูกข่าย
สำนักงานเขตพื้นที่การศึกษาประถมศึกษานครศรีธรรมราช เขต 3

โรงเรียนพระราชวัง รุ่นที่ 1

ที่	โรงเรียนพระราชวัง	โรงเรียนดีใกล้บ้าน	โรงเรียนลูกข่าย
1.	วัดเกาะจาก	1.วัดเกาะจาก	
		2.วัดสระโพธิ์	1.บ้านดอนโดนด 2.บ้านบางปรุง 3.วัดพระหอม
		3.วัดพิศาลนฤมิต	1.บ้านม่วงงาม 2.วัดร่อนนา
2.	ชุมชนพิบูลสงคราม	4.ชุมชนพิบูลสงคราม	
		5.บ้านบางพระ	
3.	วัดวังซ้อง	6.วัดวังซ้อง	บ้านชายควน
4.	วัดปากแพรก	7.วัดปากแพรก	วัดบางพระ
		8.วัดปากเหมือง	วัดดอนผาสุก
		9.วัดวัวหลุง	บ้านเกยเซน
		10.วัดคงคาวดี	1.วัดสระเกษ 2.วัดทาบทอง
		11.บ้านห้วยหาร	วัดถ้ำเขาแดง
		12.ร่อนพิบูลย์	
5.	ชุมชนวัดสุวรรณรังษี		
6.	ชุมชนวัดเกาะเพชร		
7.	บ้านควนเงิน		
8.	บ้านท่าไทร		
9.	บ้านท้องโก่งกาง		
10.	บ้านปากพรุ		
11.	วัดกาโหใต้		

ที่	โรงเรียนพระราชวัง	โรงเรียนดีใกล้บ้าน	โรงเรียนลูกข่าย
12.	วัดชะอวด		
13.	วัดบางคูระ		
14.	วัดบางไทร		
15.	วัดบูรณาวาส		
16.	วัดบ่อโพรง		
17.	วัดชมพูประดิษฐ์		
18.	วัดป่าระกำ		
19.	วัดควนชะลิก		
20.	วัดศรีสุวรรณาราม		
21.	วัดสมควร		
22.	วัดสระ		
23.	วัดสุวรรณโฆสิต		
24.	วัดหน้าสตน		
25.	วัดหัวค่าย (พิศาลอุปถัมภ์)		
26.	วัดห้วยแหงราษฎร์ภูเก็ตอุทิศ		
27.	บ้านปากเชียร		
28.	วัดแหลม		
29.	วัดโคกมะม่วง		
30.	วัดไม้เสียบ		

แหล่งข้อมูล

กลุ่มนโยบายและแผน

กลุ่มนิเทศติดตามและประเมินผลการจัดการศึกษา

โรงเรียนพระราชัฐ โรงเรียนดีใกล้บ้าน และโรงเรียนลูกข่าย
สำนักงานเขตพื้นที่การศึกษาประถมศึกษานครศรีธรรมราช เขต 3

โรงเรียนพระราชัฐ รุ่นที่ 2

ที่	โรงเรียนพระราชัฐ	โรงเรียนดีใกล้บ้าน	โรงเรียนลูกข่าย
1.	ชุมชนวัดท่าลิพง		
2.	ชุมชนวัดเขาแก้ววิเชียร		
3.	วัดสระแก้ว		
4.	บ้านน้ำบ่อ		
5.	วัดบ่อลือ		
6.	วัดจิกพนม		
7.	บ้านนางหลง		
8.	วัดฝ้าพระบาทราษฎร์บำรุง		
9.	บ้านแสงวิมาน		
10.	วัดกัลยานฤมิต		
11.	บ้านชายทะเล		
12.	วัดสองพี่น้อง		
13.	วัดวีฬลุง		
14.	วัดเทพพนมเชือด		
15.	ร้อนพิบูลย์		
16.	วัดหนา		
17.	วัดธาราวง		
18.	บ้านโคกทราย		
19.	วัดโคกพิบูล		
20.	วัดฉิมหลา		

ที่	โรงเรียนพระราชัฐ	โรงเรียนดีใกล้บ้าน	โรงเรียนลูกข่าย
21.	วัดท้ายโนต		
22.	วัดทุ่งโพธิ์		
23.	ทัศนาวลัย		
24.	บ้านวังใส		

แหล่งข้อมูล กลุ่มนโยบายและแผน
กลุ่มนิเทศติดตามและประเมินผลการจัดการศึกษา



โรงเรียนคุณธรรม ระดับ 2 ดาว
สำนักงานเขตพื้นที่การศึกษาประถมศึกษานครศรีธรรมราช เขต 3

ที่	โรงเรียน	อำเภอ
1.	วัดบ่อล้อย	เชียรใหญ่
2.	วัดแดง	เชียรใหญ่
3.	บ้านบางพระ	เชียรใหญ่
4.	บ้านปากเชียร	เชียรใหญ่
5.	วัดสระ	ปากพนัง
6.	วัดกัลยาณฤมิต	หัวไทร
7.	วัดเกาะจาก	หัวไทร
8.	บ้านหน้าศาล	หัวไทร
9.	วัดควนชะลิก	หัวไทร
10.	หัวไทร(เรือนประชาบาล)	หัวไทร
11.	วัดแหลม	ชะอวด
12.	บ้านชะอวด	ชะอวด
13.	วัดท่าเสม็ด	ชะอวด
14.	วัดกาโหใต้	ชะอวด
15.	วัดไม้เสียบ	ชะอวด
16.	บ้านขอนหาด	ชะอวด
17.	ตชด.บ้านควนมีชัย	ชะอวด
18.	วัดควนใส	ชะอวด
19.	บ้านควนเงิน	จุฬาภรณ์
20.	วัดวังซ้อง	ร่อนพิบูลย์
21.	วัดสุวรรณโฆสิต	ร่อนพิบูลย์
22.	ร่อนพิบูลย์	ร่อนพิบูลย์
23.	วัดสามัคยาราม	ร่อนพิบูลย์
24.	บ้านห้วยหาร	ร่อนพิบูลย์
25.	ชุมชนวัดสุวรรณรังษี	ร่อนพิบูลย์
26.	วัดมัจฉิมูฎา	

โรงเรียนคุณธรรม ระดับ 3 ดาว
สำนักงานเขตพื้นที่การศึกษาประถมศึกษานครศรีธรรมราช เขต 3

ที่	โรงเรียน	อำเภอ
1	ชุมชนวัดสุวรรณรังษี	ร่อนพิบูลย์



ตารางที่ 1 จำนวนสถานศึกษาจำแนกตามระดับชั้นที่เปิดสอน ปีการศึกษา 2562

ระดับการศึกษาที่สอน	จำนวนสถานศึกษา (โรงเรียน)	
	สพฐ.	รวม คิดเป็นร้อยละ
ไม่เปิดสอน (โรงเรียนวัดพระหอม,โรงเรียนวัดรัตนาราม,โรงเรียนบ้านท่าเจริญ)	3	1.28
อนุบาล-ประถมศึกษา	180	76.60
อนุบาล-มัธยมศึกษาตอนต้น	41	17.45
ประถมศึกษา (ระดับเดียว)	10	4.25
ประถมศึกษา-มัธยมศึกษาตอนต้น	1	0.42
รวมทั้งสิ้น	235	100

ส่วนที่ 3

ข้อมูลสถานศึกษา นักเรียน ครู ห้องเรียน

จำนวนสถานศึกษาจำแนกตามระดับชั้นที่เปิดสอน ปีการศึกษา 2562

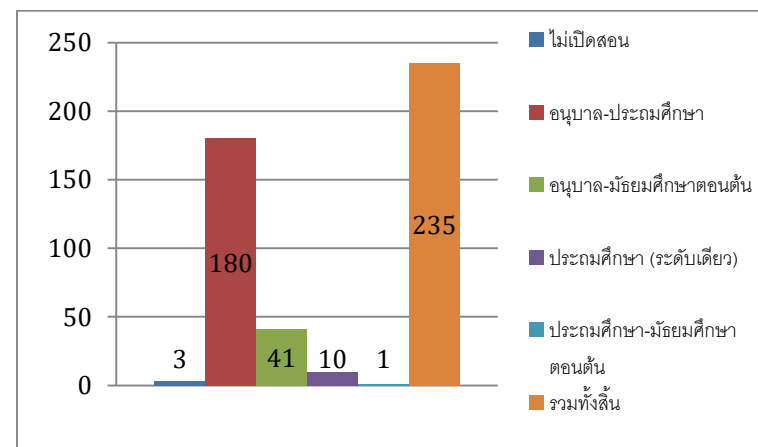

แหล่งข้อมูล กลุ่มนโยบายและแผน (DMC61)

จากตารางที่ 1 แสดงว่าสถานศึกษาในสังกัด สพ.น.ศ.3 ระดับการศึกษาที่เปิดทำการสอนมากที่สุด คือ ระดับอนุบาล-ระดับประถมศึกษา จำนวน 180 โรงเรียน คิดเป็นร้อยละ 76.60

ตารางที่ 2 จำนวนสถานศึกษาจำแนกตามขนาดจำนวนนักเรียน
ปีการศึกษา 2562

ขนาด	จำนวนโรงเรียน
ขนาดที่ 1 (นร.ไม่เกิน 120 คน)	150
0-20 คน	18
21-40 คน	29
41-60 คน	30
61-80 คน	29
81-100 คน	23
101-120 คน	21
ขนาดที่ 2 (นร.121-200 คน)	50
ขนาดที่ 3 (นร.201-300 คน)	26
ขนาดที่ 4 (นร.301-499 คน)	5
ขนาดที่ 5 (นร.500-1,499 คน)	4
ขนาดที่ 6 (นร.1,500-2,499 คน)	-
ขนาดที่ 7 (นร.>=2,500 คน)	-
รวมทั้งสิ้น	235

แหล่งข้อมูล กลุ่มนโยบายและแผน (DMC62)

จำนวนสถานศึกษาจำแนกตามขนาดจำนวนนักเรียน ปีการศึกษา 2562

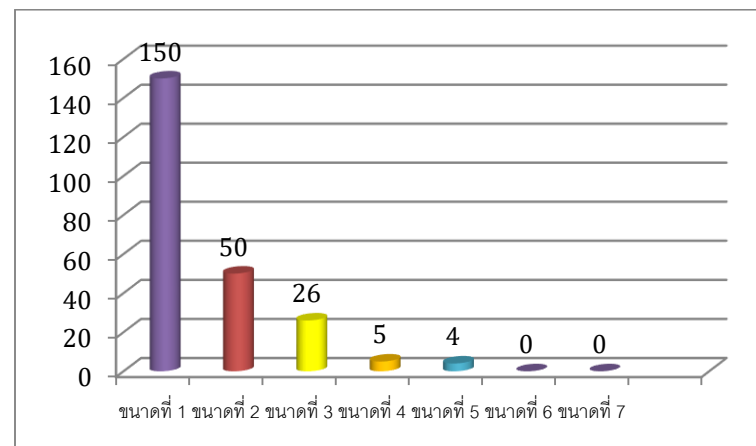

จากตารางที่ 2 แสดงว่าสถานศึกษาในสังกัดรัฐบาล จำนวน 235 โรงเรียน เป็นโรงเรียนขนาดที่ 1 (นร. ไม่เกิน 120 คน) มีจำนวนมากที่สุด จำนวน 150 โรงเรียนคิดเป็นร้อยละ 63.83 โรงเรียนขนาดที่ 5 มีจำนวนน้อยที่สุด นร.(500 - 1,499) จำนวน 4 โรงเรียน คิดเป็นร้อยละ 1.70

ตารางที่ 3 จำนวนนักเรียน จำแนกรายชั้น ห้องเรียน และระดับการศึกษา
ปีการศึกษา 2562

ชั้น/ระดับการศึกษา	ปีการศึกษา 2562	
	นักเรียน	ห้องเรียน
อนุบาล 1	836	77
อนุบาล 2	2,217	211
อนุบาล 3	2,731	231
รวมก่อนประถมศึกษา	5,784	519
ประถมศึกษาปีที่1	3,531	245
ประถมศึกษาปีที่2	3,322	241
ประถมศึกษาปีที่3	3,266	241
ประถมศึกษาปีที่4	3,372	246
ประถมศึกษาปีที่5	3,437	244
ประถมศึกษาปีที่6	3,506	244
รวมประถมศึกษา	20,434	1,461
มัธยมศึกษาปีที่ 1	655	40
มัธยมศึกษาปีที่ 2	604	40
มัธยมศึกษาปีที่ 3	612	40
รวมมัธยมศึกษาตอนต้น	1,871	120
รวมทั้งสิ้น	28,089	2,100

จำนวนนักเรียน และห้องเรียน ปีการศึกษา 2562

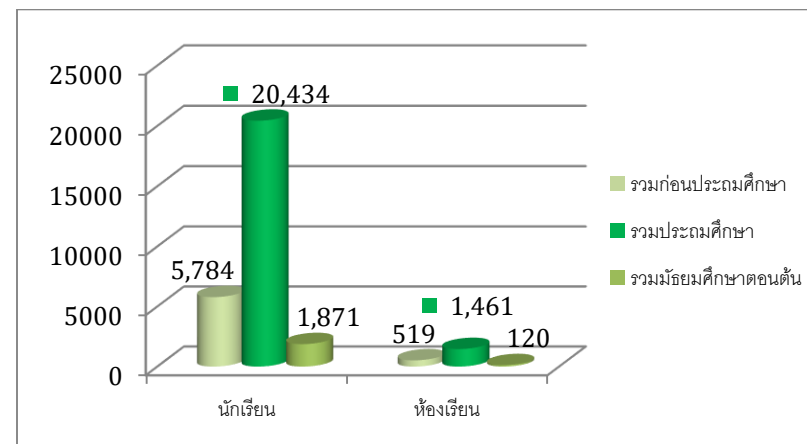

แหล่งข้อมูล : กลุ่มนโยบายและแผน (DMC 62)

จากตารางที่ 3 แสดงว่าจำนวนนักเรียนทั้งสิ้น 28,089 คน จำนวนห้องเรียนทั้งสิ้น 2,100 ห้อง

-นักเรียนระดับประถมศึกษามากที่สุด จำนวน 20,434 คน คิดเป็นร้อยละ 72.82 รองลงมาระดับก่อนประถมศึกษา จำนวน 6,008 คน คิดเป็นร้อยละ 21.39 และระดับมัธยมศึกษาตอนต้น จำนวน 1,871 คน คิดเป็นร้อยละ 8.96

-ห้องเรียนระดับประถมศึกษามากที่สุด จำนวน 1,461 ห้อง คิดเป็นร้อยละ 69.57 รองลงมาระดับอนุบาล จำนวน 519 ห้อง คิดเป็นร้อยละ 24.71 และระดับมัธยมศึกษาตอนต้น จำนวน 120 ห้อง คิดเป็นร้อยละ 5.71

ตารางที่ 4 อัตราส่วนห้องเรียน : นักเรียน ครู : นักเรียน โรงเรียนสังกัด สพ.นศ.3

ครู	นักเรียน	ห้องเรียน	ห้อง : นร.	ครู :นร.
1,657	28,089	2,100	1:13	1:17

อัตราส่วนนักเรียน:ห้องเรียน ครู:ห้องเรียน ปีการศึกษา 2562

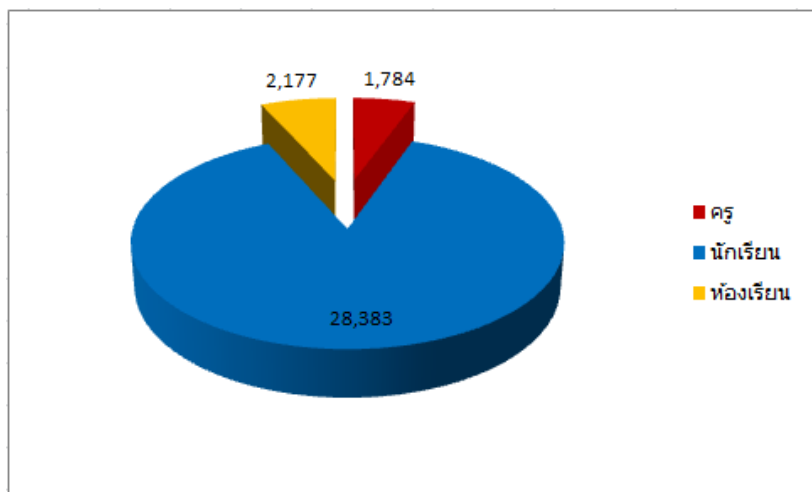

แหล่งข้อมูล : กลุ่มนโยบายและแผน และ กลุ่มบริหารงานบุคคล

จากตารางที่ 4 แสดงว่าอัตราส่วนเฉลี่ย ห้องเรียน : นักเรียน เฉลี่ย 1 : 13
อัตราส่วนครู : นักเรียน 1 : 17

ตารางที่ 5 การเกณฑ์เด็กเข้าเรียน ปีการศึกษา 2562

รายการ	จำนวน
1. เด็กที่มีอายุถึงเกณฑ์เข้าเรียนในเขตบริการของโรงเรียน	3,531
2. เด็กในข้อ 1 ที่เข้าเรียนแล้ว	3,531
3. เด็กได้รับการผ่อนผัน	0
4. เด็กในข้อ 1 ที่ยังไม่เข้าเรียน	0
คิดเป็นร้อยละ	100

การเกณฑ์เด็กเข้าเรียน ปีการศึกษา 2562

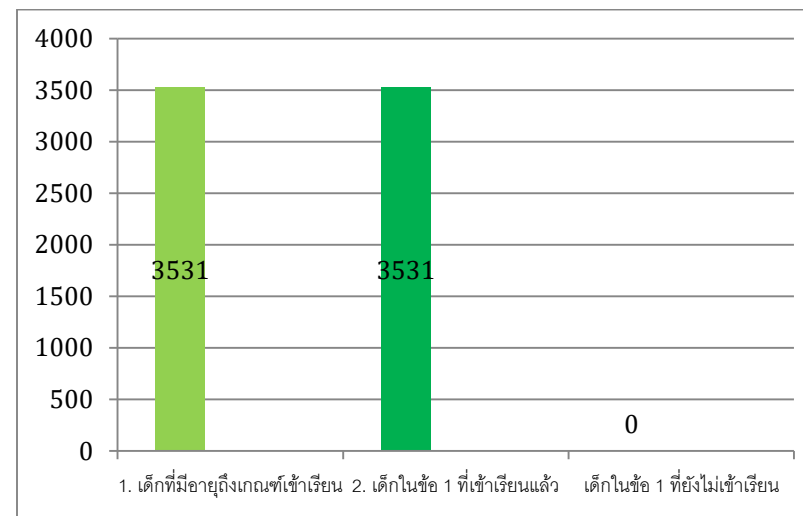

แหล่งข้อมูล : กลุ่มส่งเสริมการจัดการศึกษา

จากตารางที่ 5 แสดงว่าในปีการศึกษา 2562 สพ.นศ.3 เกณฑ์เด็ก
เข้าเรียนชั้นประถมศึกษาปีที่ 1 จากจำนวนนักเรียน 3,531 คน เกณฑ์เด็กเข้า
เรียนได้ 3,531คน คิดเป็นร้อยละ 100.00

ตารางที่ 6 การรับนักเรียน ปีการศึกษา 2562 โรงเรียนสังกัด (สพฐ.)

ชั้น	ข้อมูล	ปีการศึกษา 2562	
		แผนการรับ	เข้าเรียน
ป.1	จำนวน	3,385	3,531
	ร้อยละ		101.83
ม.1	จำนวน	819	655
	ร้อยละ		83.03

การรับนักเรียน ปีการศึกษา 2562

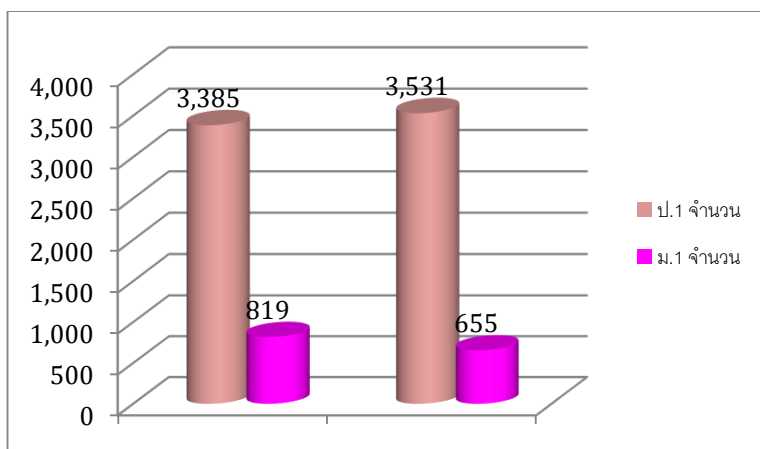

แหล่งข้อมูล : กลุ่มส่งเสริมการจัดการศึกษา

จากตารางที่ 6 แสดงว่า สพ.นศ.3 รับผิดชอบรับเด็กเข้าเรียน ชั้นประถมศึกษาปีที่ 1 ได้สูงกว่าแผนการรับ จำนวน 62 คน ส่วนมัธยมศึกษาปีที่ 1 รับผิดชอบรับต่ำกว่าแผนการรับ จำนวน 139 คน

ส่วนที่ 4

รายงานผลสัมฤทธิ์ทางการเรียน
NT , O-NET ปีการศึกษา 2561

ตารางที่ 7 การประเมินผลสัมฤทธิ์ทางการเรียน(NT) ชั้น ป.3 ปีการศึกษา2561

ด้าน	คะแนนเฉลี่ยระดับเขตพื้นที่
ด้านภาษา	56.17
ด้านคำนวณ	51.84
ด้านเหตุผล	51.66
รวมเฉลี่ยความสามารถทั้ง 3 ด้าน	53.22

ผลการประเมินผลสัมฤทธิ์ทางการเรียน (NT) ชั้น ป.3 ปีการศึกษา 2561



แหล่งข้อมูล : กลุ่มนิเทศติดตามและประเมินผลการจัดการศึกษา จากตารางที่ 7 แสดงว่าผลสัมฤทธิ์ทางการเรียน (NT) ของนักเรียน ชั้น ป.3 ด้านภาษา คะแนนเฉลี่ยของ สพป.นศ.3 56.17 สูงกว่า ด้านคำนวณ และด้านเหตุผล

ตารางที่ 8 สรุปผลเปรียบเทียบการประเมินความสามารถพื้นฐานของผู้เรียนระดับชาติ(National Test) ระหว่างปีการศึกษา 2560 กับ ปีการศึกษา 2561 สพป.นศ.3

ด้าน	เปรียบเทียบ		
	ปี 2560	ปี 2561	ผลต่าง
ด้านภาษา	55.07	56.17	+1.10
ด้านคำนวณ	40.91	51.84	+10.93
ด้านเหตุผล	47.82	51.66	+3.84
รวมเฉลี่ยทั้ง 3 ด้าน	47.93	53.22	+5.29

สรุปเปรียบเทียบผลการประเมินผลสัมฤทธิ์ทางการเรียน (NT) ป.3 สพป.นศ.3

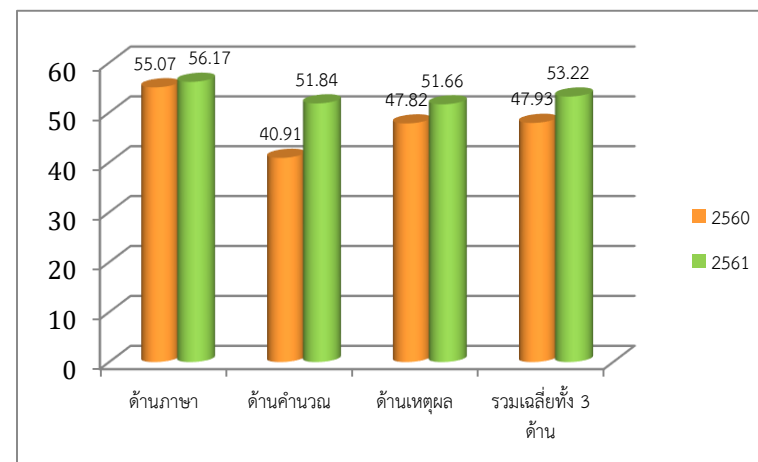

แหล่งข้อมูล : กลุ่มนิเทศติดตามและประเมินผลการจัดการศึกษา

จากตารางที่ 8 แสดงว่าผลการประเมินผลสัมฤทธิ์ทางการเรียน(NT) ชั้น ป.3 ปี 2561 ด้านภาษา ด้านคำนวณและด้านเหตุผล สูงกว่าปี 2560 และรวมเฉลี่ยทั้ง 3 ด้าน ปีการศึกษา 2561 สูงกว่าปีการศึกษา 2560

ตารางที่ 9 ผลการทดสอบระดับชาติขั้นพื้นฐาน (O-NET) ชั้น ป.6
ปีการศึกษา 2561

วิชา	คะแนนเฉลี่ย	
	ระดับประเทศ	ระดับเขตพื้นที่
ภาษาไทย	55.90	57.06
ภาษาอังกฤษ	39.24	34.27
คณิตศาสตร์	31.12	36.17
วิทยาศาสตร์	39.93	40.07

ผลการประเมินระดับชาติขั้นพื้นฐาน (O-NET ป.6 ปีการศึกษา 2561)

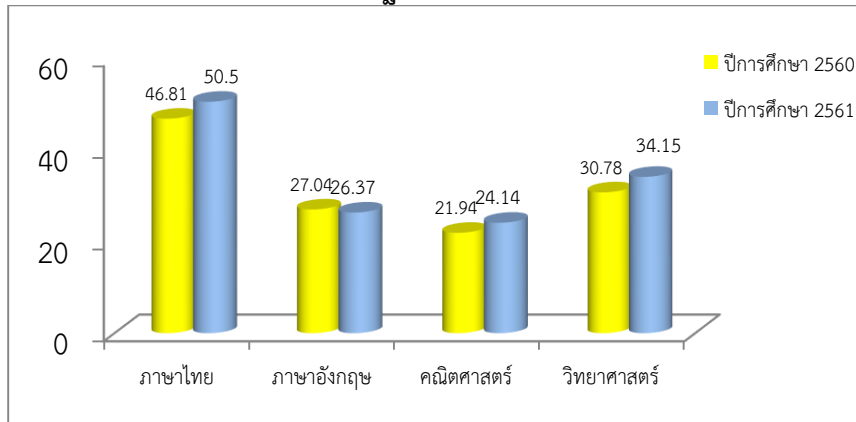

แหล่งข้อมูล : กลุ่มนิเทศติดตามและประเมินผลการจัดการศึกษา
จากตารางที่ 9 แสดงว่าผลการทดสอบระดับชาติขั้นพื้นฐาน (O-NET) ชั้น ป.6
การศึกษา 2561 จำนวน 4 รายวิชา คะแนนเฉลี่ยสูงกว่าระดับประเทศ 3 วิชา คือ
วิชาภาษาไทย คณิตศาสตร์ และวิทยาศาสตร์ ยกเว้นวิชาภาษาอังกฤษ คะแนน
เฉลี่ยต่ำกว่าระดับประเทศ

ตารางที่ 10 สรุปเปรียบเทียบผลสัมฤทธิ์ทางการเรียน (O-NET)
ชั้นประถมศึกษาปีที่ 6
ปีการศึกษา 2560 ปีการศึกษา 2561 สพป.นศ.3

วิชา	เปรียบเทียบ		
	ปี 2560	ปี 2561	ผลต่าง
ภาษาไทย	46.93	57.06	+10.13
ภาษาอังกฤษ	31.42	34.27	+2.85
คณิตศาสตร์	36.95	36.17	-0.73
วิทยาศาสตร์	38.29	40.07	+1.78

สรุปเปรียบเทียบผลสัมฤทธิ์ทางการเรียน (O-NET) ป.6 สพป.นศ.3

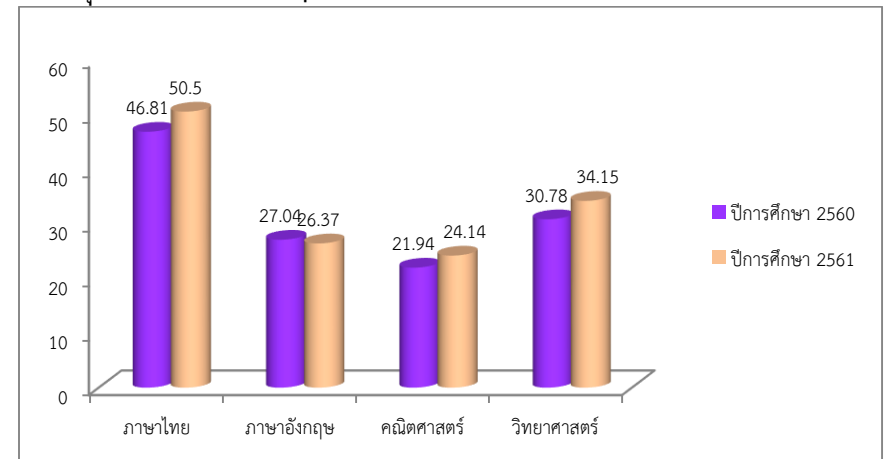

แหล่งข้อมูล : กลุ่มนิเทศติดตามและประเมินผลการจัดการศึกษา
จากตารางที่ 10 แสดงว่าการเปรียบเทียบผลสัมฤทธิ์ทางการเรียน (O-NET)
ป.6 ปีการศึกษา 2561 วิชาภาษาไทย ภาษาอังกฤษ และวิทยาศาสตร์ สูงกว่าปี
การศึกษา 2560 เว้นแต่ วิชาคณิตศาสตร์ ปีการศึกษา 2561 ต่ำกว่าปีการศึกษา
2560

ตารางที่ 11 ผลการทดสอบระดับชาติขั้นพื้นฐาน (O-NET) ชั้น ม.3 ปีการศึกษา 2561

วิชา	คะแนนเฉลี่ย		
	ระดับประเทศ	ระดับเขตพื้นที่	ผลต่าง
ภาษาไทย	54.42	50.50	-3.92
ภาษาอังกฤษ	29.45	26.37	-3.08
คณิตศาสตร์	30.04	24.14	-5.9
วิทยาศาสตร์	36.10	34.15	-1.95

ผลการประเมินระดับชาติขั้นพื้นฐาน (O-NET ม.3 ปีการศึกษา 2561)

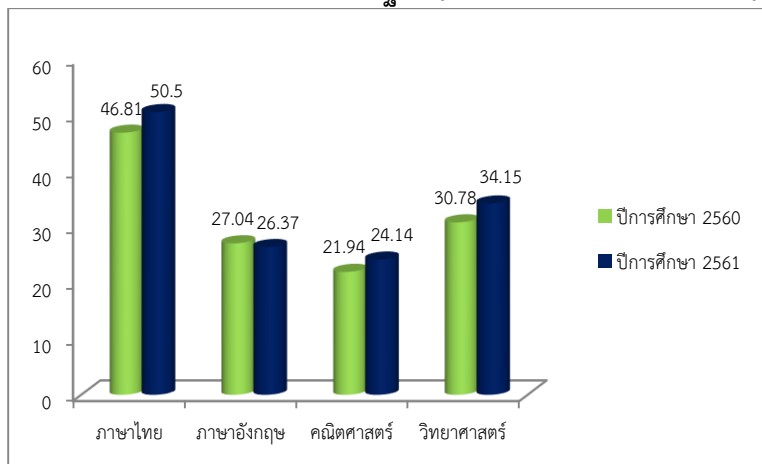

แหล่งข้อมูล : กลุ่มนิเทศติดตามและประเมินผลการจัดการศึกษา จากตารางที่ 11 แสดงผลการทดสอบระดับชาติขั้นพื้นฐาน (O-NET) ชั้น ม.3 ปีการศึกษา 2561 จำนวน 4 รายวิชา คะแนนเฉลี่ยต่ำกว่าระดับประเทศทุกรายวิชา

ตารางที่ 12 สรุปผลเปรียบเทียบการประเมินผลสัมฤทธิ์ทางการเรียน (O-NET) ชั้นมัธยมศึกษาปีที่ 3 ปีการศึกษา 2560 ปีการศึกษา 2561

วิชา	เปรียบเทียบ		
	ปีการศึกษา 2560	ปีการศึกษา 2561	ผลต่าง
ภาษาไทย	46.81	50.50	+3.69
ภาษาอังกฤษ	27.04	26.37	-0.67
คณิตศาสตร์	21.94	24.14	+2.20
วิทยาศาสตร์	30.78	34.15	+3.37

สรุปเปรียบเทียบผลสัมฤทธิ์ทางการเรียน (O-NET) ม.3 สพป.นศ.3

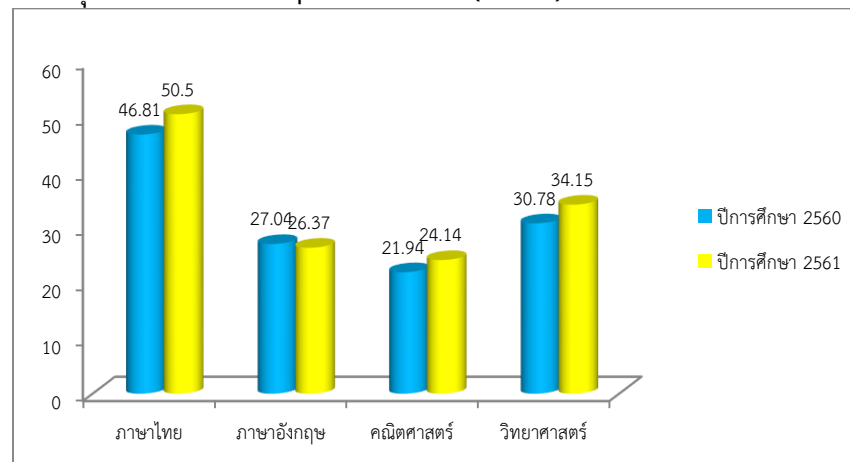

แหล่งข้อมูล : กลุ่มนิเทศติดตามและประเมินผลการจัดการศึกษา จากตารางที่ 12 แสดงว่าการเปรียบเทียบผลประเมินผลสัมฤทธิ์ทางการเรียน (O-NET) ม.3 ปีการศึกษา 2561 วิชาภาษาไทย วิชาคณิตศาสตร์ และวิชาวิทยาศาสตร์ สูงกว่าปี 2560 ยกเว้นวิชาภาษาอังกฤษ ต่ำกว่าปี การศึกษา 2560

ตารางที่ 13 รายงานผลการประเมินผลสัมฤทธิ์ทางการเรียน (O-NET)

ปีการศึกษา 2561

ชั้นมัธยมศึกษาปีที่ 3 สพ.นศ.3 (10 อันดับแรก)

ลำดับที่	โรงเรียน
1	โรงเรียนวัดเถลิงกิตติยาราม
2	โรงเรียนวัดบางคุระ
3	โรงเรียนวัดแดง
4	โรงเรียนวัดบางไทร
5	โรงเรียนชุมชนพิบูลสงคราม
6	โรงเรียนวัดกัลยานภูมิิต
7	โรงเรียนชุมชนวัดบางบูชา
8	โรงเรียนวัดชมพูประดิษฐ์
9	โรงเรียนวัดจิกพนม
10	โรงเรียนบ้านควนเงิน

แหล่งข้อมูล : กลุ่มนิเทศติดตามและประเมินผลการจัดการศึกษา

จากตารางที่ 13 โรงเรียนที่มีผลสัมฤทธิ์ทางการเรียน (O-NET) ติดลำดับคุณภาพ

1 - 10 ลำดับแรก ทุกวิชา ได้แก่

- 1.โรงเรียนวัดเถลิงกิตติยาราม
2. โรงเรียนวัดบางคุระ
3. โรงเรียนวัดแดง
4. โรงเรียนวัดบางไทร
5. โรงเรียนชุมชนพิบูลสงคราม
6. โรงเรียนวัดกัลยานภูมิิต
7. โรงเรียนชุมชนวัดบางบูชา
- 8.โรงเรียนวัดชมพูประดิษฐ์
9. โรงเรียนวัดจิกพนม
10. โรงเรียนบ้านควนเงิน

ส่วนที่ 5

ข้อมูลเพื่อการบริหารจัดการ

ตารางที่ 14 จำนวนประชากรกลุ่มอายุ 0-18 ปี จำแนกรายอำเภอ ปี 2562

อายุ	อ. ปากพ่อง	อ.เข็ญรใหญ่	อ.หัวไทร	อ.ร่อนพิบูลย์	อ.ชะอวด	อ.จุฬาภรณ์	รวม
น้อยกว่า 1 ปี	683	349	361	634	762	309	3,098
1 ปี	710	339	422	681	814	310	3,276
2 ปี	773	428	424	741	888	338	3,592
3 ปี	772	410	438	696	912	360	3,588
4 ปี	763	415	501	730	949	421	3,779
5 ปี	819	439	469	832	1,030	394	3,983
6 ปี	862	460	502	767	987	452	4,030
7 ปี	794	429	509	789	995	400	3,916
8 ปี	791	437	531	791	1,031	420	4,001
9 ปี	851	456	514	807	1,127	430	4,185
10 ปี	843	486	510	788	1,089	433	4,149
11 ปี	836	431	568	765	1,128	418	4,146
12 ปี	844	480	536	834	1,093	364	4,151
13 ปี	886	490	525	851	1,049	364	4,165
14 ปี	914	465	535	747	1,012	373	4,046
15 ปี	882	470	567	798	1,048	362	4,127
16 ปี	929	476	541	816	1,059	351	4,172
17 ปี	1,006	509	543	833	1,077	410	4,378
18 ปี	1,000	498	611	811	1,085	421	4,426
รวมทั้งสิ้น	15,958	8,467	9,607	14,711	19,135	7,330	75,208

จำนวนประชากรกลุ่มอายุ 0-18 ปี

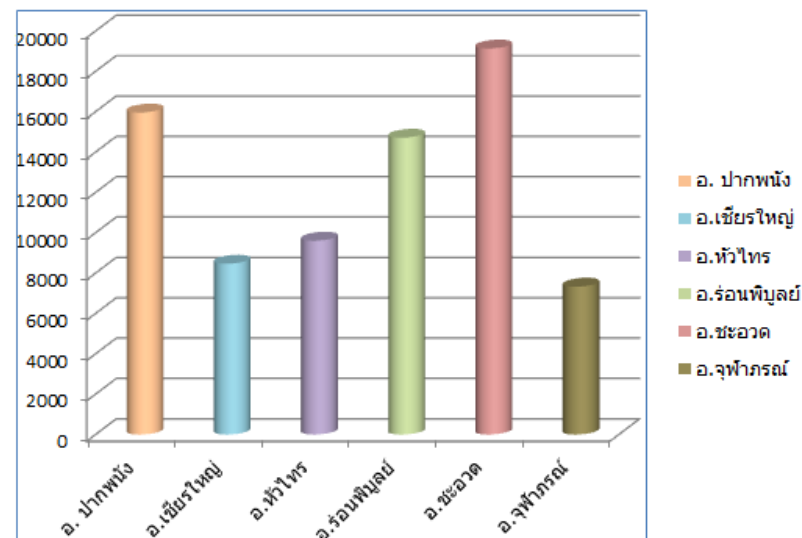

แหล่งข้อมูล : ศูนย์บริการงานทะเบียน ภาค 8 จังหวัดนครศรีธรรมราช

จากตารางที่ 14 แสดงว่าจำนวนประชากรกลุ่มอายุ 0-18 ปี มีจำนวน 75,208 คน ประชากรอำเภอชะอวดมีจำนวนมากที่สุด 19,135 คน รองลงมา อำเภอปากพ่อง จำนวน 15,958 คน อำเภอที่มีจำนวนประชากรน้อยที่สุด อำเภอจุฬาภรณ์ จำนวน 7,330 คน

ตารางที่ 15 จำนวนนักเรียนออกกลางคันจำแนกรายชั้น/รายสาเหตุ
ปีการศึกษา 2561

สาเหตุ	ระดับชั้น					คิดเป็นร้อยละ
	อนุบาล	ประถม		ม.ต้น ชั้นที่ 3	รวมทั้งสิ้น	
		ช่วง ชั้น ที่ 1	ช่วง ชั้น ที่ 2			
ฐานะยากจน	-	-	-	1	1	8.33
มีปัญหาครอบครัว	-	-	-	1	1	8.33
สมรสแล้ว	-	-	-	2	2	16.68
มีปัญหาในการปรับตัว	-	-	-	4	4	33.33
ต้องคดีถูกจับ	-	-	-	-	-	-
เจ็บป่วย/อุบัติเหตุ	-	-	-	-	-	-
อพยพตามผู้ปกครอง	-	-	-	3	3	25.00
หาเลี้ยงครอบครัว	-	-	-	1	1	8.33
กรณีอื่น ๆ	-	-	-	-	-	-
รวม	-	-	-	12	12	100.00
คิดเป็นร้อยละ		-	-	100	100.00	

แหล่งข้อมูล : กลุ่มนโยบายและแผน (DMC 2561)

จากตารางที่ 15 แสดงว่าจำนวนนักเรียนออกกลางคันจำแนกรายชั้น/สาเหตุ
ปีการศึกษา 2561 จำนวนนักเรียนทั้งสิ้น 12 คน

- นักเรียนออกกลางคันจำแนกระดับชั้น พบว่านักเรียน
ระดับชั้นมัธยมศึกษาตอนต้น ออกกลางคันมากที่สุด จำนวน 12 คน
คิดเป็นร้อยละ 100

-นักเรียนออกกลางคันจำแนกตามสาเหตุ พบว่านักเรียน
ออกกลางคันสาเหตุมีปัญหาในการปรับตัว มากที่สุดจำนวน 4 คน คิดเป็น
ร้อยละ 33.33 รองลงมาคือ มีปัญหาในการอพยพตามผู้ปกครอง จำนวน
3 คน คิดเป็นร้อยละ 25.00 และสมรสแล้ว จำนวน 2 คน คิดเป็นร้อยละ
16.68

-ในภาพรวมนักเรียนต้นปีการศึกษา 2561 จำนวน 28,383
คนนักเรียนออกกลางคัน จำนวน 12 คน คิดเป็นร้อยละ 0.04

นักเรียนออกกลางคันจำแนกรายช่วงชั้น ปีการศึกษา 2561

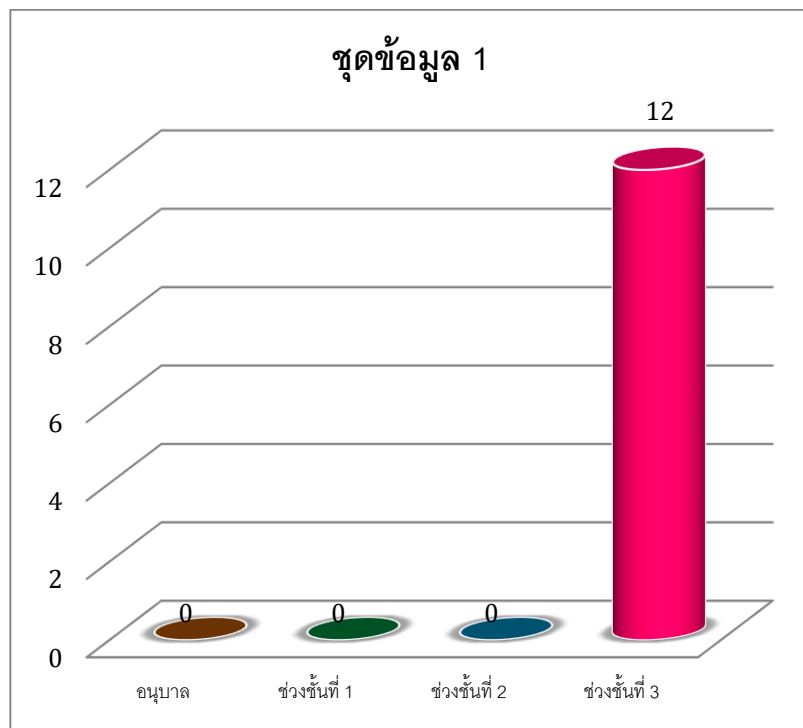

นักเรียนออกกลางคันจำแนกตามสาเหตุ ปีการศึกษา 2561

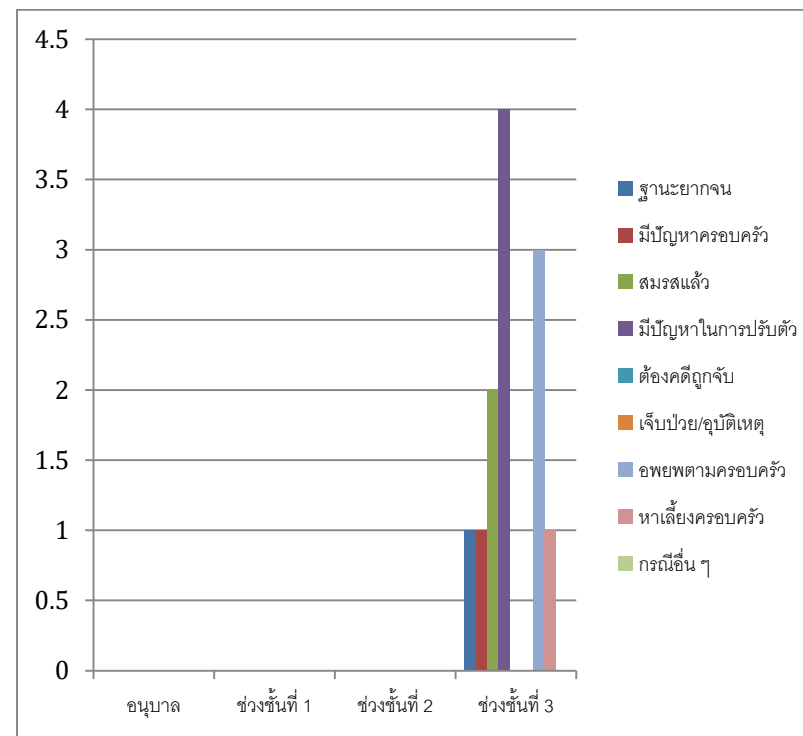

ตารางที่ 16 จำนวนนักเรียนที่จบการศึกษาชั้น ป.6 และ ม.3
จำแนกรายชั้น/เพศ ปีการศึกษา 2561

ระดับชั้น	นักเรียนต้นปีการศึกษา			จำนวน นร.จบการศึกษา			คิดเป็นร้อยละ
	ชาย	หญิง	รวม	ชาย	หญิง	รวม	
ป.6	1,806	1,694	3,500	1,774	1,680	3,454	98.69
ม.3	318	249	567	283	245	528	93.12
รวมทั้งสิ้น	2,124	1,943	4,067	2,057	1,925	3,982	97.91

แหล่งข้อมูล : กลุ่มนโยบายและแผน (DMC 2561)

จากตารางที่ 16 แสดงว่าจำนวนนักเรียนที่จบการศึกษาชั้น ป.6 , ม.3
จำแนกรายชั้น/เพศ ปีการศึกษา 2561 ทั้งสิ้น 3,982 คน

-ชั้นประถมศึกษาปีที่ 6 จำนวนนักเรียนต้นปีการศึกษา
3,500 คน จบการศึกษา 3,436 คน คิดเป็นร้อยละ 98.67 มัธยมศึกษาปีที่ 3
จำนวนนักเรียนต้นปีการศึกษา จำนวน 567 คน นักเรียนที่จบการศึกษา
จำนวน 528 คน คิดเป็นร้อยละ 93.12

-ในภาพรวมนักเรียนต้นปีการศึกษา 2561 นักเรียนชั้น
ประถมศึกษาปีที่ 6 และนักเรียนชั้นมัธยมศึกษาปีที่ 3 จำนวน 4,067 คน จบการศึกษา
จำนวน 3,982 คน คิดเป็นร้อยละ 97.91

จำนวนนักเรียนที่จบการศึกษา ชั้น ป.6 ม.3
จำแนกรายชั้น/เพศ ปีการศึกษา 2561

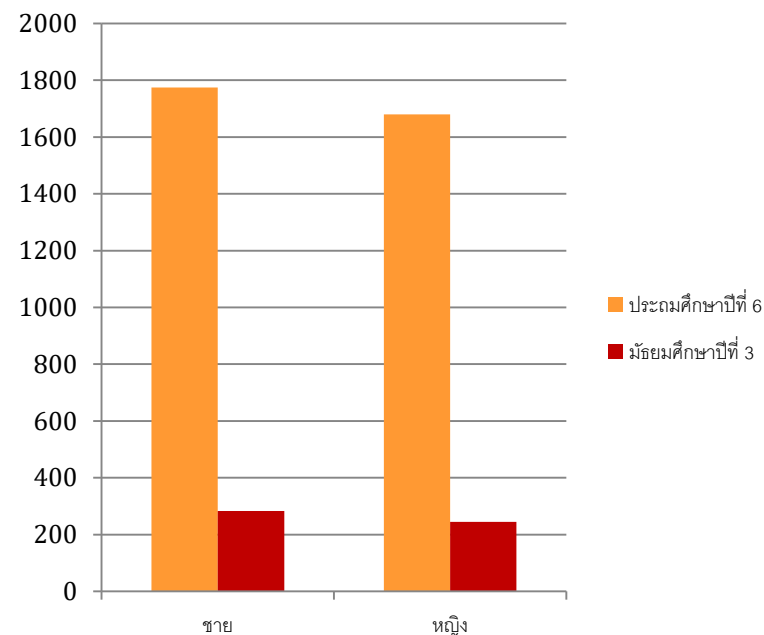

จำนวนนักเรียนที่จบการศึกษา ชั้น ป.6 ม.3
จำแนกตามเพศ ปีการศึกษา 2561

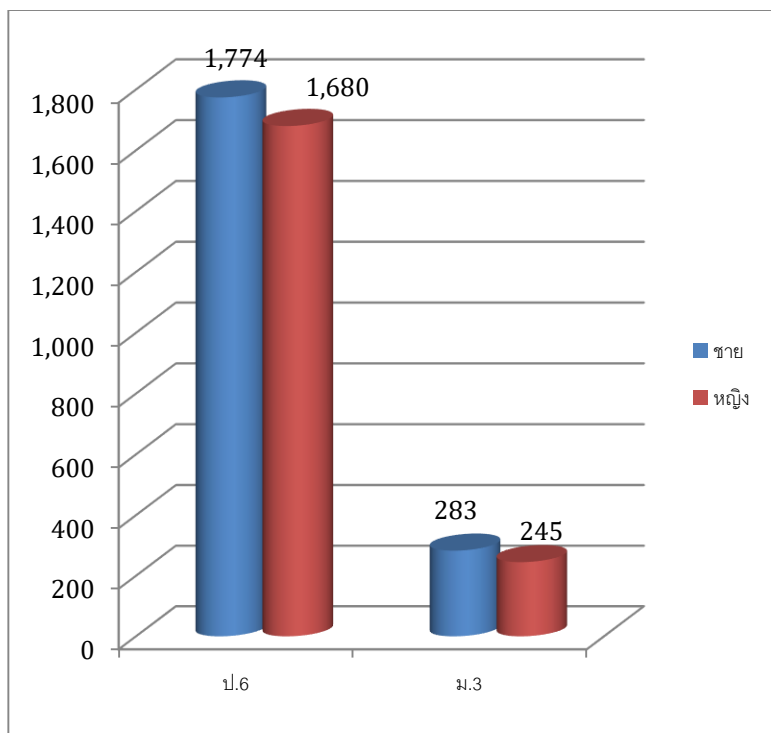

ตารางที่ 17 จำนวนนักเรียนที่อยู่ห่างไกลจากโรงเรียนเกิน 3 กิโลเมตร
จำแนกตามรายชั้น/วิธีการเดินทางมาเรียน ปีการศึกษา 2562

ชั้น	วิธีการเดินทางมาเรียน					ร้อยละ
	เดินเท้า	พาหนะเสียค่าโดยสาร	พาหนะไม่เสียค่าโดยสาร	จักรยานยืมเรียน	รวม	
อ.1	8	179	36	-	223	2.62
อ.2	11	505	109	-	625	7.34
อ.3	14	713	170	-	897	10.53
รวมก่อนประถม	33	1397	315	-	1745	20.48
ป.1	6	19	278	-	1103	12.95
ป.2	16	718	256	-	999	11.73
ป.3	20	671	294	-	985	11.56
ป.4	21	610	348	-	979	11.49
ป.5	25	499	501	1	1026	12.05
ป.6	35	497	492	4	1028	12.07
รวมประถม	123	3814	2178	5	6120	71.85
ม.1	12	104	105	-	221	2.59
ม.2	9	104	105	2	219	2.57
ม.3	10	84	114	-	213	2.50
รวม ม.ต้น	31	292	328	2	653	7.67
รวมทั้งสิ้น	187	5503	2821	7	8518	100
คิดเป็นร้อยละ	2.20	64.60	33.12	0.08	100	

แหล่งข้อมูล : กลุ่มนโยบายและแผน (DMC 2562)

จำนวนนักเรียนที่อยู่ห่างไกลจากโรงเรียนเกิน 3 กิโลเมตร
จำแนกตามรายชั้น ปี 2562

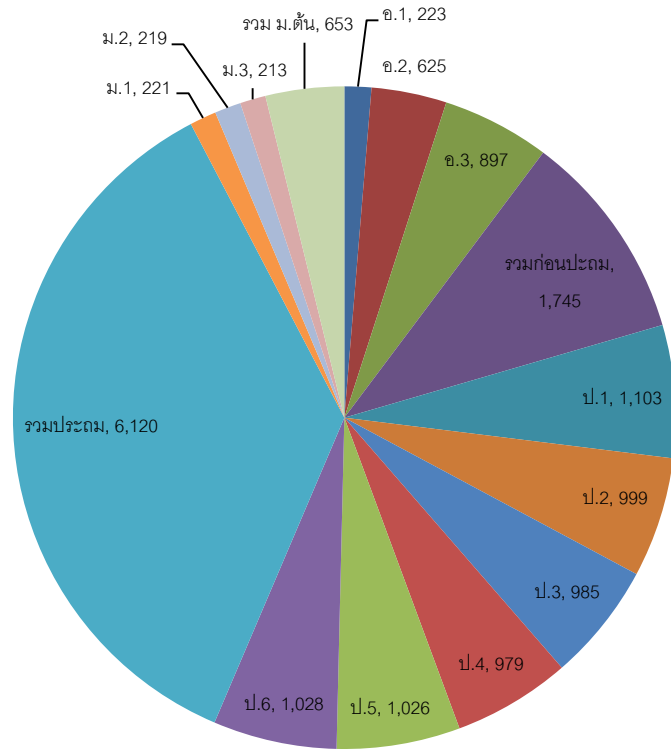

จำนวนนักเรียนที่อยู่ห่างไกลจากโรงเรียนเกิน 3 กิโลเมตร
จำแนกตามวิธีการเดินทางมาเรียน ปี 2562

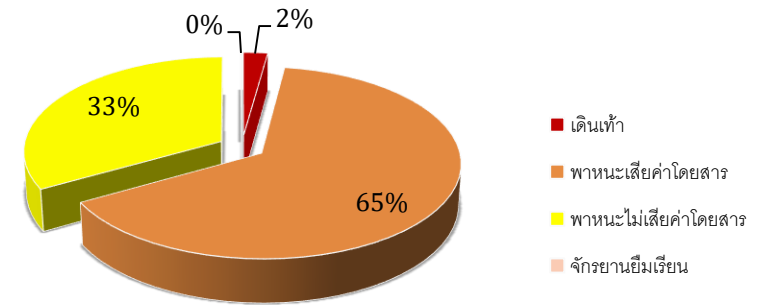

แหล่งข้อมูล : กลุ่มนโยบายและแผน (DMC 2562)

จากตารางที่ 17 แสดงว่าจำนวนนักเรียนที่อยู่ห่างไกลจากโรงเรียนเกิน 3 กิโลเมตรทั้งสิ้น 8,518 คน

-จำแนกตามระดับการศึกษาพบว่านักเรียนชั้น ป.1

อยู่ห่างไกลเกิน 3 กิโลเมตรมากที่สุดจำนวน 1,103 คน คิดเป็นร้อยละ 12.95

รองลงมาคือชั้น ป.6 จำนวน 1,028 คน คิดเป็นร้อยละ 12.07

-จำแนกตามวิธีเดินทางมาเรียน พบว่านักเรียนเดินทางมา

เรียนโดยพาหนะเสียค่าโดยสารมากที่สุด จำนวน 5,543 คนคิดเป็นร้อยละ

64.60 รองลงมาคือพาหนะไม่เสียค่าโดยสาร จำนวน 2,821 คน คิดเป็นร้อยละ

33.12

ตารางที่ 18 จำนวนนักเรียนขาดแคลนเครื่องแบบนักเรียน เครื่องเขียน แบบเรียน อาหารกลางวัน และขาดแคลน 3 รายการหรือมากกว่า ปี 2562

รายการขาดแคลน	ระดับการศึกษา							
	ก่อนประถมศึกษา		ประถมศึกษา		มัธยมศึกษา		รวมทั้งสิ้น	
	จำนวน	ร้อยละ	จำนวน	ร้อยละ	จำนวน	ร้อยละ	จำนวน	ร้อยละ
จำนวนนักเรียนแต่ละระดับชั้น	4,564	16.25	16,051	57.02	1,497	5.33	22,112	78.72
เครื่องแบบนักเรียน	4,320	15.38	15,534	55.30	1,480	5.27	21,334	75.95
เครื่องเขียน (สมุด,ดินสอ)	4,284	15.25	15,198	54.11	1,478	5.26	20,958	74.61
แบบเรียน (หนังสือยืม)		14.72	13,987	49.80	1,258	4.48	19,381	67.00
	4,136							
อาหารกลางวัน	3,766	13.41	13,285	47.30	1,288	4.59	18,339	65.29
ขาดแคลน 3 รายการหรือมากกว่า > 3 รายการ	4,059	14.45	13,992	49.81	1,351	4.81	19,402	69.07

แหล่งข้อมูล : กลุ่มนโยบายและแผน (DMC 2562)

จากตารางที่ 18 แสดงว่าจากจำนวนนักเรียนทั้งหมด 28,089 คน นักเรียนขาดแคลนมากที่สุด คือเครื่องแบบนักเรียน จำนวน 21,334 คน คิดเป็นร้อยละ 75.95 รองลงมาคือเครื่องเขียน จำนวน 20,958 คน คิดเป็นร้อยละ 74.61 เมื่อพิจารณาตามระดับการศึกษาพบว่า ระดับประถมศึกษาขาดแคลนเครื่องแบบนักเรียนมากที่สุด จำนวน 15,534 คน คิดเป็นร้อยละ 55.30 รองลงมา คือ เครื่องเขียน จำนวน 15,189 คิดเป็น ร้อยละ 54.11

นักเรียนขาดแคลนเครื่องแบบนักเรียน เครื่องเขียน แบบเรียน อาหารกลางวัน และขาดแคลน 3 รายการ หรือมากกว่า ปี 2562

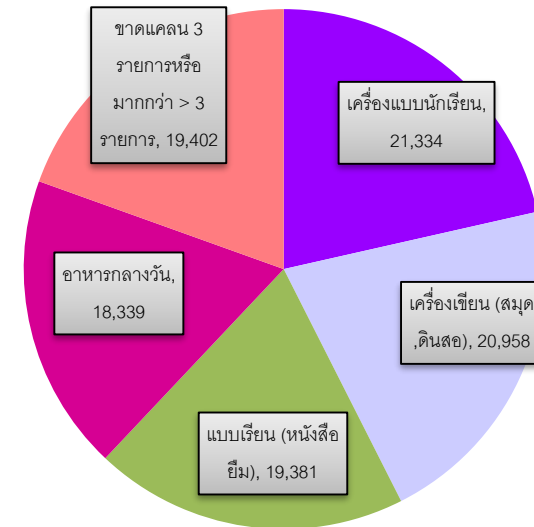

ตารางที่ 19 จำนวนนักเรียนแยกตามสัญชาติ ปีการศึกษา 2562

สัญชาติ	ระดับชั้น			รวม	คิดเป็นร้อยละ
	ก่อน ประถม	ประถม	ม.ต้น		
ไทย	5,766	20,401	1,870	28,037	99.81
กัมพูชา	9	12	-	21	0.07
จีน	-	1	-	1	0.00
พม่า	5	10	1	16	0.06
ลาว	4	6	-	10	0.04
ไม่ปรากฏสัญชาติ	-	2	-	2	0.01
อื่น ๆ	-	2	-	2	0.01
รวม	5,784	20,434	1,871	28,331	100.00

แหล่งข้อมูล : กลุ่มนโยบายและแผน (DMC 2562)

นักเรียนแยกตามสัญชาติ ปี 2562

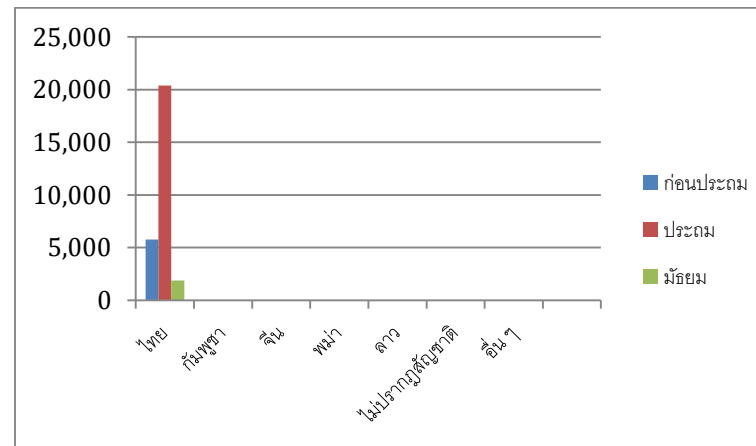

แหล่งข้อมูล : กลุ่มนโยบายและแผน (DMC 2562)

จากตารางที่ 19 แสดงว่าจากจำนวนนักเรียนทั้งหมด 28,331 คน นักเรียนสัญชาติไทยมากที่สุด จำนวน 28,037 คน คิดเป็นร้อยละ 99.81 รองลงมาตามลำดับ คือ สัญชาติกัมพูชา จำนวน 21 คน คิดเป็นร้อยละ 0.07 สัญชาติพม่า จำนวน 16 คน คิดเป็นร้อยละ 0.06 สัญชาติลาว จำนวน 10 คน คิดเป็นร้อยละ 0.04 และยังมีเด็กที่ไม่ปรากฏสัญชาติ และอื่น ๆ จำนวน 4 คน

ตารางที่ 20 แสดงระยะทางจากโรงเรียนถึงเขตพื้นที่การศึกษา ปีการศึกษา 2562

ที่	ชื่อโรงเรียน	รวม ระยะทาง	ที่	ชื่อโรงเรียน	รวม ระยะทาง
1	ชุมชนวัดท่าลิพง	14	21	วัดบางทองคำ	13
2	บ้านนา	9.5	22	บ้านท่าขนาน	6.5
3	วัดบางยี่ว	12	23	บ้านบางด้วน	11
4	บ้านศาลาตะเคียน	23.5	24	บ้านน้ำบ่อ	7.5
5	วัดทายิการาม	8.5	25	บ้านเนินธัมมัง	19
6	บ้านดอนโรง มิตรภาพ ที่ 196	6.5	26	บ้านคงคาล้อม	13
7	วัดแดง	13	27	บ้านทุ่งขวัญแก้ว	6.5
8	วัดพระบาท	20	28	วัดบ่อลื้อ	4
9	วัดทองพูน	18	29	วัดสระโพธิ์	12
10	ชุมชนวัดเขาแก้ววิเชียร	13	30	บ้านบางปรุง	25
11	บ้านบางพระ	4.5	31	บ้านดอนโตนด	18
12	วัดดอนรักษา	1.3	32	วัดคงคาเวตี	3
13	บ้านปากเชียร	4	33	วัดท้ายทะเล	13
14	บ้านยางกาญจน์	1.7	34	ชุมชนควนดินแดง มิตรภาพที่ 173	13
15	วัดสระแก้ว	23	35	บ้านทุ่งใหญ่	49
16	วัดพระหอม	18	36	บ้านลานนา	41
17	วัดคลองขยัน	17	37	วัดไม้เสียบ	56
18	วัดชัยสุวรรณ	18	38	บ้านตรอกแค	49
19	วัดห้วยเทพ	14	39	บ้านขอนหาด	59
20	บ้านหัวปอ	26	40	บ้านไสถิน	7.5

ที่	ชื่อโรงเรียน	รวม ระยะทาง	ที่	ชื่อโรงเรียน	รวม ระยะทาง
41	บ้านดอนตาสังข์	54	62	บ้านศาลาทวดทอง	34
42	วัดควนใส	6.5	63	บ้านชะอวด	32
43	บ้านทุ่งซอน	47	64	บ้านห้วยโส	36
44	ชุมชนวัดเขาลำปะ	41	65	วัดควนสมบูรณ	37
45	เขาพระทอง	54	66	วัดห้วยแหง ราษฎร์ภูเก็ตอุทิศ	39
46	บ้านทุ่งไม้ไผ่	50	67	วัดดอนมะปราง	39
47	บ้านควนหนองหงส์	24	68	วัดท่าเสม็ด	36
48	บ้านควนมุด	29	69	บ้านหนองหิน	34
49	บ้านทุ่งโป๊ะ	33	70	บ้านบางน้อย	33
50	วัดกาโหใต้	14	71	บ้านนางหลง	42
51	ตชด.บ้านท่าข้าม	44	72	วัดโคกทรง	49
52	บ้านควนชิง	50	73	วัดหนองจิก	41
53	บ้านทุ่งไคร	39	74	บ้านพรุบัว	44
54	วัดควนยาว	49	75	วัดควนเถียะ	46
55	วัดควนป้อม	45	76	บ้านตุล	33
56	วัดควนเค็ง	54	77	บ้านกุ่มแป	20
57	วัดปากควน	41	78	บ้านควนเงิน	34
58	วัดท่าสะท้อน	44	79	วัดวังกลม	24
59	บ้านปากบางกลม	39	80	บ้านหนองบัว	41
60	วัดจิกพนม	45	81	บ้านท่าไทร	35
61	วัดรักชิตวัน	11	82	บ้านหนองนทรี	59

-94-

ที่	ชื่อโรงเรียน	รวม ระยะทาง	ที่	ชื่อโรงเรียน	รวม ระยะทาง
83	บ้านควนมิตร	54	104	วัดปิยาราม	47
84	บ้านวังหอน	72.5	105	วัดกัลยานฤมิต	54
85	ตชด.บ้านควนมีชัย	65	106	บ้านบางลึก	39
86	ชุมชนวัดบางบุชา	22	107	วัดชมพูประดิษฐ์	22
87	วัดเกาะจาก	57	108	บ้านบางมุลนาก	17
88	วัดโบสถ์	27	109	บ้านเกาะทัง	52
89	บ้านบางตะลุมพอง	44	110	วัดสระ	47
90	บ้านนำทรัพย์	47	111	วัดหงส์แก้ว	15
91	วัดขนานนาก	59	112	วัดกาญจนาราม	34
92	วัดโคกมะม่วง	55	113	วัดบางไทร	27
93	วัดตรงบน	27	114	วัดบางศาลา	12
94	วัดฝาพระบาทราษฎร์บำรุง	33	115	บ้านบางแรด	37
95	วัดบ้านงาม	28	116	วัดแจ้ง	32
96	วัดสุขุม	47	117	วัดบางคุระ	34
97	วัดสามแพรก	34	118	วัดรัตนาราม	37
98	วัดมหิสสราราม	37	119	บ้านท้องโคงกาง	37
99	วัดศรีสุวรรณาราม	64	120	วัดบางหวด	27
100	บ้านบางเนียน	47	121	วัดบางฉนาก	32
101	บ้านแสงวิมาน	65	122	บ้านบางวัง	27
102	บ้านเกาะนางโดย	37	123	วัดพิบูลยาราม มิตรภาพที่ 232	42
103	บ้านเขาน้อย	57	124	บ้านไก่อัง	54

-95-

ที่	ชื่อโรงเรียน	รวม ระยะทาง	ที่	ชื่อโรงเรียน	รวม ระยะทาง
125	บ้านชายทะเล	42	146	บ้านทุ่งเลน	64
126	วัดปากแพรก	46	147	วัดปลายสระ	34
127	วัดบางพระ	57	148	สุนทรภักบาล	36
128	วัดบางด้วน	11	149	วัดสุวรรณโฆษิต	27
129	วัดหอยกัน	37	150	บ้านกลอง	50
130	วัดอัมตศาสนาราม	24	151	บ้านด่าน	34
131	บ้านหัวลำพู	18	152	วัดมัจฉิมิภุวา	55
132	วัดเหมก	22	153	วัดเขาน้อย	41
133	วัดป่าระกำ	22	154	บ้านหนองกก	42
134	วัดสองพี่น้อง	25	155	บ้านม่วงงาม	63
135	วัดปากตรง	27	156	วัดพิศาลนฤมิต	64
136	วัดแหลมตะลุมพุก	54	157	วัดเฉลิมกิตติยาราม	49
137	ราชประชานุเคราะห์	50	158	บ้านห้วยไม้แก่น	40
138	บ้านหอยรอก	37	159	วัดเทพนมเชือด	47
139	วัดเทพมงคล	34	160	ชุมชนวัดสุวรรณรังษี	54
140	วัดควนเกย	49	161	วัดเนกขัมมาราม	70
141	บ้านหนองมาก	44	162	ร้อนพิบูลย์	41
142	วัดวัวหลุง	44	163	วัดพระอานนท์	64
143	วัดคันธมาลี	34	164	วัดหนา	37
144	วัดทุ่งหล่อ	35	165	ราชประชานุเคราะห์ 7	54
145	บ้านเกยเซน	38	166	วัดโคกคราม	33

ที่	ชื่อโรงเรียน	รวม ระยะทาง	ที่	ชื่อโรงเรียน	รวม ระยะทาง
167	บ้านป่าแขง	54	188	บ้านหัวไทร	44
168	บ้านท่าเจริญ	54	189	วัดดอนผาสุก	64
169	วัดธงทอง	49	190	วัดโคกยาง	26
170	บ้านควนรุษ	57	191	วัดอู่แก้ว	24
171	วัดถลุงทอง	47	192	บ้านโคกทราย	22
172	บ้านปลายราง	58	193	บ้านห้วยน้ำเย็น มิตรภาพที่112	20
173	บ้านห้วยหาร	64	194	วัดโคกพิบูล	17
174	ชุมชนบ้านพุตหง	57	195	วัดหัวค่าย (พิศาล อุปลัมภ์)	29
175	วัดถ้ำเขาแดง	54	196	วัดบ้านด่าน	46
176	วัดสามัคยาราม	67	197	วัดท่าเสริม	44
177	วัดธาราวง	44	198	ชุมชนพิบูลสงคราม	34
178	บ้านท่าไทร	54	199	บ้านปากพรุ	30
179	ชุมชนวัดเกาะเพชร	42	200	วัดบ่อโพง	24
180	บ้านบางโหนด	45	201	วัดบ้านราม	39
181	บ้านเกาะสุด	32	202	วัดรามแก้ว	46
182	วัดบูรณาวาส	39	203	วัดปากกระวะ	49
183	บ้านลากชาย (พร้อมอนุกุล)	36	204	วัดหน้าสตน	34
184	วัดบางตะพาน (เขมจาโร)	44	205	วัดฉิมหลา	39
185	วัดสว่างอารมณ์	27	206	บ้านหน้าศาล	34
186	วัดควนชะลิก	34	207	วัดอิมอญ	29
187	วัดปากเหมือง	39	208	บ้านศาลาแก้ว	38

ที่	ชื่อโรงเรียน	รวม ระยะทาง	ที่	ชื่อโรงเรียน	รวม ระยะทาง
209	บ้านหนองบอน	33	230	บ้านไสขาม	39
210	บ้านลำคลอง	39	231	บ้านชายควน	49
211	วัดทะเลปึง	30	232	บ้านควนโตน	50
212	หัวไทร(เรือนประชาบาล)	24	233	บ้านวังใส	54
213	วัดท้ายโนด	26	234	วัดวังซ้อง	54
214	บ้านท่าเตียน	44	235	บ้านคอพรุ	47
215	วัดแหลม	41			
216	วัดโคกสูง	44			
217	บ้านลำหัก	39			
218	วัดสมควร	48			
219	บ้านดอนทราย	21			
220	บ้านอายเลา	56			
221	บ้านไสหินตั้ง	34			
222	วัดแร่ราษฎร์สุทัศน์	59			
223	วัดทุ่งโพธิ์	59			
224	บ้านเหนือคลอง	69			
225	ทัศนาวลัย	39			
226	วัดนาหมอบุญ	34			
227	บ้านทุ่งบก	43			
228	บ้านคอกวัว	44			
229	วัดชะอวด	34			

คณะผู้จัดทำ

ที่ปรึกษา

นายยงศักดิ์ เขาวนุฒิกุล ผู้อำนวยการสำนักงานเขตพื้นที่การศึกษา
ประถมศึกษานครศรีธรรมราช เขต3

ผู้จัดทำ

นางจิตรา แก้วทองค้ ผู้อำนวยการกลุ่มนโยบายและแผน
นางสาวเกษร เพ็ชรหนูน นักวิเคราะห์นโยบายและแผนชำนาญการ
นางกัณณฉิษฐา ธนโชโฬารบุตร นักวิเคราะห์นโยบายและแผนชำนาญการ
นายณรงค์วิทย์ เฮงยี่ นักวิเคราะห์นโยบายและแผนชำนาญการ
นายศิลาเพชร คำภูเมือง นักวิชาการคอมพิวเตอร์
นางสาวมณฑิรา ศรีสุวรรณ เจ้าหน้าที่ธุรการ