

คำนำ

ข้อมูลสารสนเทศทางการศึกษา ปี 2561 ฉบับนี้ จัดทำขึ้นเพื่อเผยแพร่ข้อมูลพื้นฐานทางการศึกษาในสังกัดสำนักงานเขตพื้นที่การศึกษา ประถมศึกษานครศรีธรรมราช เขต 3 ประกอบด้วยข้อมูลนักเรียน สถานศึกษา โดยให้สถานศึกษาดำเนินการจัดเก็บข้อมูลพื้นฐานทางการศึกษา ส่งสำนักงานเขตพื้นที่การศึกษา เพื่อตรวจสอบวิเคราะห์ ประมวลผล รวบรวม และสรุปเป็นข้อมูลด้านการจัดการศึกษาของสำนักงานเขตพื้นที่การศึกษาประถมศึกษานครศรีธรรมราช เขต 3 โดยใช้โปรแกรมพื้นฐานทางการศึกษาที่สำนักงานคณะกรรมการการศึกษาขั้นพื้นฐานได้พัฒนาขึ้น

สำนักงานเขตพื้นที่การศึกษาประถมศึกษานครศรีธรรมราช เขต 3 ขอขอบคุณบุคลากรในสถานศึกษาและผู้เกี่ยวข้องทุกท่านที่มีส่วนในการจัดเก็บข้อมูลในครั้งนี้ ส่งผลให้เอกสารฉบับนี้สำเร็จลุล่วงด้วยดี คณะผู้จัดทำหวังเป็นอย่างยิ่งว่าเอกสารฉบับนี้จะเป็นประโยชน์ในการวางแผน การบริหารจัดการศึกษา การบริหารงบประมาณการวิจัย ด้านการศึกษา และการจัดการศึกษาของหน่วยงานทุกระดับในสังกัดและหน่วยงานที่เกี่ยวข้อง

กลุ่มส่งเสริมการศึกษาทางไกล เทคโนโลยีสารสนเทศและการสื่อสาร
สำนักงานเขตพื้นที่การศึกษาประถมศึกษานครศรีธรรมราช เขต 3

สารบัญ

หน้า

วิสัยทัศน์ พันธกิจ เป้าประสงค์ กลยุทธ์ จุดเน้น.....	1
ส่วนที่ 1 ข้อมูลทั่วไป	
ที่ตั้ง สพ.นศ. 3.....	10
บุคลากรและกลุ่มงานต่าง ๆ สพ.นศ. 3.....	11
ข้อมูลจำนวนนักเรียนโรงเรียนในสังกัด.....	12
ข้อมูลการจัดการศึกษา.....	21
โรงเรียนขยายโอกาสทางการศึกษา.....	22
โรงเรียนขนาดเล็ก.....	24
โรงเรียนที่มีนักเรียน 500 คนขึ้นไป.....	28
กลุ่มเครือข่ายสถานศึกษา.....	29
ข้าราชการครูจำแนกตามอันดับ/วิทยฐานะ.....	31
ระยะทางจากโรงเรียนถึง สพ.นศ.3.....	32
เขตพื้นที่ปกครองที่รับผิดชอบการจัดการศึกษา 6 อำเภอ.....	33
ส่วนที่ 2 รูปแบบการจัดการศึกษา	
โรงเรียนอนุบาลประจำเขตพื้นที่การศึกษา.....	34
โรงเรียนศูนย์เด็กปฐมวัยต้นแบบ,ต้นแบบเครือข่าย.....	34
โรงเรียนที่มีห้องเรียนคู่ขนานสำหรับบุคคลออทิสติก.....	35
โรงเรียนต้นแบบสนามเด็กเล่น,โรงเรียนเครือข่ายตามรอยพระยุคลบาท.....	35
โรงเรียนต้นแบบ ระดับเขตพื้นที่การศึกษาตามโครงการพัฒนาคุณภาพฯ.....	36
โครงการพัฒนาการเรียนการสอนภาษาอังกฤษประเภทต่าง ๆ.....	37
โรงเรียนในฝัน สพ.นศ.3.....	39
โรงเรียนโครงการบ้านนักวิทยาศาสตร์น้อยประเทศไทย.....	40
โรงเรียนต้นแบบการจัดการเรียนรวม ได้รับการพัฒนาให้เป็นศูนย์บริการฯ.....	46
โรงเรียนดีศรีตำบล.....	46
โรงเรียนต้นแบบสุจริต.....	49
โรงเรียนจัดการเรียนรู้สะเต็มศึกษา.....	51
โรงเรียนศูนย์ภาคีเครือข่ายประชาคมอาเซียน ระดับอำเภอ.....	52
โรงเรียนศูนย์ภาคีเครือข่ายห้องสมุดมีชีวิตในโรงเรียนแบบมีส่วนร่วม.....	52
โรงเรียนพระราชรัฐ รุ่นที่ 1โรงเรียนดีใกล้บ้านและโรงเรียนเครือข่าย.....	53

	หน้า
โรงเรียนประชารัฐ รุ่นที่ 2.....	55
โรงเรียนวิถิพุทธ.....	57
ส่วนที่ 3 ข้อมูลสถานศึกษา ครู นักเรียน ห้องเรียน	
ตารางที่ 1 จำนวนสถานศึกษาจำแนกตามระดับที่เปิดสอน ปีการศึกษา 2561...	61
ตารางที่ 2 จำนวนสถานศึกษาจำแนกตามขนาด.....	62
ตารางที่ 3 จำนวนนักเรียน จำแนกรายชั้น ห้องเรียน.....	64
ตารางที่ 4 อัตราส่วนห้องเรียน : นักเรียน ครู : นักเรียน.....	66
ตารางที่ 5 การเกณฑ์เด็กเข้าเรียน ปีการศึกษา 2561.....	67
ตารางที่ 6 การรับนักเรียนปีการศึกษา 2561.....	68
ส่วนที่ 4 รายงานผลสัมฤทธิ์ทางการเรียน NT,O-NET ปีการศึกษา 2560	
ตารางที่ 7 การประเมินผลสัมฤทธิ์ทางการเรียน(NT)ชั้น ป.3.....	69
ตารางที่ 8 สรุปผลเปรียบเทียบการประเมินความสามารถพื้นฐานของผู้เรียน ระดับชาติ(National Test) ปีการศึกษา 2560 สพ.ป.นศ.3	70
ตารางที่ 9 ผลการทดสอบระดับชาติขั้นพื้นฐาน (O-NET) ชั้น ป.6 ปีการศึกษา 2560	71
ตารางที่ 10 สรุปผลเปรียบเทียบการประเมินผลสัมฤทธิ์ทางการเรียน(O-NET)ป.6	72
ตารางที่ 11 ผลการทดสอบระดับชาติ (O-NET) ชั้น ม.3 ปีการศึกษา 2560.....	73
ตารางที่ 12 สรุปผลเปรียบเทียบการประเมินผลสัมฤทธิ์ทางการเรียน(O-NET)ม.3	74
ตารางที่ 13 รายงานผลการประเมินผลสัมฤทธิ์ทางการเรียน (O-NET) ม.3..... ปีการศึกษา 2560 (จัดลำดับคุณภาพ 10 อันดับแรก)	75
ส่วนที่ 5 ข้อมูลเพื่อการบริหารจัดการ	
ตารางที่ 14 จำนวนประชากรกลุ่มอายุ 0-18 ปี จำแนกรายอำเภอ ปี 2561.....	76
ตารางที่ 15 จำนวนนักเรียนออกกลางคันจำแนกรายชั้น/สาเหตุ.....	78
ตารางที่ 16 จำนวนนักเรียนที่จบการศึกษาชั้น ป.6 ม.3 ปีการศึกษา 2560.....	82
ตารางที่ 17 จำนวนนักเรียนที่อยู่ห่างไกลจากโรงเรียนเกิน 3 กิโลเมตร.....	85
ตารางที่ 18 จำนวนนักเรียนขาดแคลนเครื่องแบบนักเรียน เครื่องเขียน..... แบบเรียน อาหารกลางวัน และขาดแคลน 3 รายการหรือมากกว่า	88
ตารางที่ 19 จำนวนนักเรียนแยกตามสัญชาติ ปีการศึกษา 2561.....	90

วิสัยทัศน์ (VISION)

“ภายในปี 2562 สำนักงานเขตพื้นที่การศึกษาประถมศึกษานครศรีธรรมราช เขต 3 เป็นองค์กรหลักในการขับเคลื่อนคุณภาพการศึกษา ให้ผู้เรียนได้รับโอกาสทางการศึกษาอย่างมีคุณภาพ และมาตรฐาน มีคุณธรรม ดำรงชีวิตตามปรัชญาของเศรษฐกิจพอเพียง บนพื้นฐานของความเป็นไทย พร้อมรับการเปลี่ยนแปลงสู่สากล”

พันธกิจ (MISSION)

1. ส่งเสริมและสนับสนุนให้ประชากรวัยเรียนทุกคน ได้รับการศึกษาอย่างทั่วถึง และมีคุณภาพ
2. ส่งเสริมให้ผู้เรียนมีคุณธรรม จริยธรรม มีคุณลักษณะอันพึงประสงค์ตามหลักสูตร
3. พัฒนาระบบบริหารจัดการที่เน้นการมีส่วนร่วม เพื่อเสริมสร้างความรับผิดชอบต่อคุณภาพการศึกษา



“ยึดธรรมาภิบาล สืบสานเอกลักษณ์ ศักดิ์ศรี สามัคคี มั่นคง”



1. นักเรียนระดับก่อนประถมศึกษาที่มีพัฒนาการที่เหมาะสมตามช่วงวัย และได้สมดุลและนักเรียนระดับการศึกษาขั้นพื้นฐานทุกคน มีพัฒนาการเหมาะสมตามช่วงวัย และมีคุณภาพ
2. ประชากรวัยเรียนทุกคนได้รับโอกาสในการศึกษาขั้นพื้นฐานอย่างทั่วถึง มีคุณภาพและเสมอภาค
3. ครู ผู้บริหารสถานศึกษา และบุคลากรทางการศึกษาอื่น มีทักษะที่เหมาะสม และมีวัฒนธรรมการทำงานที่มุ่งเน้นผลสัมฤทธิ์
4. สถานศึกษามีประสิทธิภาพ และเป็นกลไกในการจัดการศึกษาขั้นพื้นฐานสู่คุณภาพระดับมาตรฐานสากล
5. สำนักงานเขตพื้นที่การศึกษา บูรณาการการทำงาน เน้นการบริหารแบบมีส่วนร่วม กระจายอำนาจ และความรับผิดชอบต่อสถานศึกษา

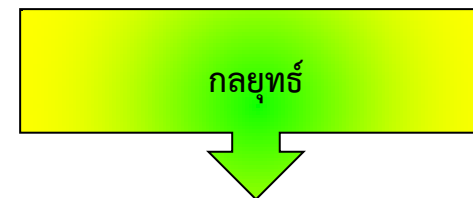

- กลยุทธ์ที่ 1 การพัฒนาคุณภาพผู้เรียนในระดับการศึกษาขั้นพื้นฐาน
- กลยุทธ์ที่ 2 การเพิ่มโอกาสการเข้าถึงบริการการศึกษาขั้นพื้นฐานให้ทั่วถึงครอบคลุมผู้เรียนให้ได้รับโอกาสในการพัฒนาเต็มตามศักยภาพ และมีคุณภาพ
- กลยุทธ์ที่ 3 การพัฒนาคุณภาพครูและบุคลากรทางการศึกษา
- กลยุทธ์ที่ 4 การพัฒนาระบบการบริหารจัดการ



- สำนักงานเขตพื้นที่การศึกษาประถมศึกษานครศรีธรรมราช เขต 3 ได้กำหนดจุดเน้นการดำเนินงาน ในปีงบประมาณ พ.ศ.2561 ดังนี้
1. จุดเน้นด้านหลักสูตรและกระบวนการเรียนรู้
 2. จุดเน้นด้านครูและบุคลากรทางการศึกษา
 3. จุดเน้นด้านพัฒนากำลังคนและงานวิจัยที่สอดคล้องกับความต้องการของประเทศ
 4. จุดเน้นด้านการทดสอบ การประเมิน การประกันคุณภาพและมาตรฐานการศึกษา

5. จุดเน้นด้าน ICT เพื่อการศึกษา

6. จุดเน้นด้านการบริหารจัดการ

จุดเน้นด้านหลักสูตรกระบวนการเรียนรู้

1.หลักสูตรและกระบวนการเรียนรู้มีการปรับปรุงตามความเหมาะสมดังต่อไปนี้

1.1หลักสูตรแกนกลางการศึกษาขั้นพื้นฐานมีการปรับปรุงให้เหมาะสมกับผู้เรียน

1.2 โครงสร้างเวลาเรียนมีการปรับปรุงให้เหมาะสมกับผู้เรียน

1.3สถานศึกษาทุกแห่งมีการยกระดับมาตรฐานภาษาอังกฤษในแต่ละช่วงชั้น

แต่ละช่วงชั้น

1.4 สถานศึกษาใช้ STEM Education/BBL/DLTV

2. ผู้เรียนมีสมรรถนะที่สำคัญ สู่มาตรฐานสากล ดังต่อไปนี้

2.1ผู้เรียนระดับก่อนประถมศึกษาที่มีพัฒนาการด้านร่างกาย อารมณ์ จิตใจ สังคม และสติปัญญาที่สมดุล เหมาะกับกับสังคม วัน และเรียนรู้ได้อย่างมีความสุข

2.2 ผู้เรียนชั้นประถมศึกษาปีที่ 1 อ่านออก เขียนได้

2.3 ผู้เรียนตั้งแต่ชั้นประถมศึกษาปีที่ 2 ขึ้นไป อ่านคล่องเขียนคล่อง

คล่อง

2.4 ผู้เรียนชั้นประถมศึกษาปีที่ 3 มีความสามารถด้านภาษาด้านคำนวณ และด้านเหตุผลผ่านเกณฑ์มาตรฐานที่กำหนดเพิ่มขึ้น

2.5 ผู้เรียนชั้นประถมศึกษาปีที่ 6 ชั้นมัธยมศึกษาปีที่ 3 และชั้นมัธยมศึกษาปีที่ 6 มีผลสัมฤทธิ์ทางการเรียนจากการทดสอบระดับชาติขั้นพื้นฐาน (O-NET) กลุ่มสาระหลักเพิ่มขึ้น

2.6 ผู้เรียนในระดับมัธยมศึกษาได้รับการส่งเสริมให้มีแรงจูงใจสู้อาชีพ ด้วยการแนะแนว และได้รับการพัฒนาความรู้ทักษะที่เหมาะสมเพื่อการทำงานทำในอนาคต

2.7 ผู้เรียนมีทักษะในการสื่อสาร ทักษะการคิด ทักษะการแก้ปัญหา ทักษะชีวิต และทักษะการใช้เทคโนโลยี ที่เหมาะสมตามช่วงวัย

2.8 ผู้เรียนได้รับการวัดและประเมินผลที่หลากหลายเหมาะสมตามศักยภาพเป็นรายบุคคล

3. ผู้เรียนมีคุณธรรม จริยธรรม ตามค่านิยมหลักของคนไทย 12 ประการ รวมทั้งมีจิตสำนึกในการอนุรักษ์ทรัพยากรธรรมชาติและสิ่งแวดล้อม และทางไกล ยาเสพติด

3.1 ผู้เรียนระดับประถมศึกษา ใฝ่เรียนรู้ ใฝ่ดี และอยู่ร่วมกับผู้อื่นได้

3.2 ผู้เรียนระดับมัธยมศึกษาตอนต้น มีทักษะการแก้ปัญหา และอยู่อย่างพอเพียง

3.3 ผู้เรียนระดับมัธยมศึกษาตอนปลาย มีความมุ่งมั่นในการศึกษาและการทำงาน สามารถปรับตัวเข้ากับพหุวัฒนธรรม บนพื้นฐานวัฒนธรรมที่ดั่งงามของไทย

4. ผู้เรียนที่มีความต้องการพิเศษได้รับการส่งเสริม สนับสนุน และพัฒนา เต็มตามศักยภาพเป็นรายบุคคล ได้แก่

4.1 ผู้พิการ

4.2 ผู้ด้อยโอกาส และผู้เรียนในพื้นที่พิเศษ

4.3 ผู้เรียนที่มีความสามารถพิเศษ

4.4 ผู้เรียนภายใต้การจัดการศึกษาโดยครอบครัว สถาน

ประกอบการ และศูนย์การเรียนรู้

4.5 ผู้เรียนที่ต้องการความคุ้มครองและช่วยเหลือเป็นกรณีพิเศษ

จุดเน้นด้านครูและบุคลากรทางการศึกษา

1. ครูและบุคลากรทางการศึกษา ได้รับการพัฒนาองค์ความรู้ ตรงตาม

ความต้องการของบุคคลและสถานศึกษา

1.1 ครูและบุคลากรทางการศึกษา ได้รับการพัฒนาวิธีจัดการ

เรียนรู้ ที่ใช้ทักษะกระบวนการคิด รวมทั้งการวัดและประเมินผลการเรียนรู้

1.2 ครูและบุคลากรทางการศึกษา สามารถประยุกต์ใช้ระบบ

เทคโนโลยีสารสนเทศและการสื่อสารที่ทันสมัย

1.3 ครูและบุคลากรทางการศึกษา ได้รับการนิเทศแบบ
กัลยาณมิตร จากสำนักงานเขตพื้นที่การศึกษา ผู้บริหารสถานศึกษา และครู ทั้งใน
โรงเรียน ระหว่างโรงเรียน หรือภาคส่วนอื่น ๆ ตามความพร้อมของโรงเรียน

1.4 ครูและบุคลากรทางการศึกษา สร้างเครือข่ายการเรียนรู้
การมีส่วนร่วมจากผู้มีส่วนเกี่ยวข้อง และทุกภาคส่วนให้เกิดชุมชนแห่งการเรียนรู้

1.5 ครูจัดการเรียนรู้สู่ประชาคมอาเซียน

1.6 ครูและบุคลากรทางการศึกษา มีจิตวิญญาณของความเป็น
ครู

การเป็นครูมืออาชีพและยึดมั่นในจรรยาบรรณวิชาชีพ

2. ผู้บริหารสถานศึกษา สามารถบริหารงาน ทุกด้าน ให้มีประสิทธิภาพ
และเกิดประสิทธิผล

3. ครูและบุคลากรทางการศึกษา มีขวัญกำลังใจในการทำงาน และมีผล
การ

ปฏิบัติงานเชิงประจักษ์

จุดเน้นด้านพัฒนากำลังคนและงานวิจัยที่สอดคล้องกับความต้องการของประเทศ

1. สถานศึกษาสร้างค่านิยมเชิงบวกในการเรียนสายอาชีพ เพื่อลดสัดส่วน
การเรียนสายสามัญ

2. หน่วยงานทุกระดับมีการวิจัยที่สามารถนำไปใช้ประโยชน์ได้

จุดเน้นด้านการทดสอบ การประเมิน การประกันคุณภาพและมาตรฐานการศึกษา

1. ระบบการประเมินสถานศึกษาและผู้เรียนมีการพัฒนาให้เหมาะสมกับ
สถานศึกษาและผู้เรียน

2. ระบบทดสอบเพื่อประเมินผ่าน หรือซ้ำชั้น มีการพัฒนาให้เหมาะสมใน
การ

จบการศึกษาชั้นประถมศึกษาปีที่ 6 ชั้นมัธยมศึกษาปีที่ 3 และชั้นมัธยมศึกษาปีที่ 6

3. ผู้ประเมินคุณภาพสถานศึกษามีการพัฒนาตามมาตรฐานผู้ประเมิน

จุดเน้นด้าน ICT เพื่อการศึกษา

1. สำนักงานเขตพื้นที่การศึกษา และสถานศึกษาพัฒนาระบบ ICT เพื่อ
การศึกษาให้เหมาะสมกับสถานศึกษาและผู้เรียน

2. สำนักงานเขตพื้นที่การศึกษา และสถานศึกษา พัฒนาระบบข้อมูล
สารสนเทศให้เป็นฐานเดียวกันในเรื่องข้อมูลนักเรียน ข้อมูลครูและบุคลากรทางการ
ศึกษา ข้อมูลสถานศึกษาและข้อมูลข้าราชการและบุคลากรอื่น ในการใช้ข้อมูล
ร่วมกันอย่างมีประสิทธิภาพ

3. สำนักงานเขตพื้นที่การศึกษา และสถานศึกษา พัฒนา DLTV
DLIT ให้

เหมาะสมกับสถานศึกษาและผู้เรียน

4. ผู้เรียนมีคอมพิวเตอร์ใช้ในการเรียนรู้

จุดเน้นด้านการบริหารจัดการ

1. สำนักงานเขตพื้นที่การศึกษา และสถานศึกษาบริหารจัดการโดย
มุ่งเน้นการกระจายอำนาจ การสร้างเครือข่ายและรับผิดชอบต่อผลการ
ดำเนินงาน

1.1 สถานศึกษาที่ไม่ผ่านการรับรองคุณภาพภายนอกตามที่
กำหนดได้รับการแก้ไขช่วยเหลือ นิเทศ ติดตาม และประเมินผล

1.2 สถานศึกษาขนาดเล็กได้รับการพัฒนาให้มีคุณภาพการ
จัด

การศึกษา

1.3 สถานศึกษาที่มีความพร้อมรับการกระจายอำนาจมี
รูปแบบการบริหารจัดการได้อย่างมีประสิทธิภาพ

1.4 สถานศึกษาบริหารจัดการร่วมกันโดยใช้การวางแผน
พัฒนาการศึกษาระดับตำบล (Educational Maps)

1.5 สำนักงานเขตพื้นที่การศึกษาบริหารร่วมกันในรูปแบบ
cluster อย่างมีประสิทธิภาพ

1.6 สำนักงานเขตพื้นที่การศึกษาบริหารจัดการอย่างมี
คุณภาพ โดยใช้มาตรฐานสำนักงานเขตพื้นที่การศึกษา

1.7 สำนักงานเขตพื้นที่การศึกษา และสถานศึกษา พัฒนา
ระบบ กำกับ ติดตามและประเมินผล เพื่อการบริหารจัดการที่มีประสิทธิภาพ
และต่อเนื่อง

1.8 สำนักงานเขตพื้นที่การศึกษาและสถานศึกษา ปรับปรุง
ระบบการจัดสรรงบประมาณ และเกณฑ์การจัดสรรงบประมาณอุดหนุนค่าใช้จ่ายราย
หัว ให้มีความเหมาะสมและเพียงพอ

1.9 สำนักงานเขตพื้นที่การศึกษาและสถานศึกษา ยกย่อง
เชิดชูเกียรติหน่วยงาน องค์กรคณะบุคคลและบุคลากรที่มีผลงานเชิงประจักษ์

1.10 สำนักงานเขตพื้นที่การศึกษา และสถานศึกษา
ส่งเสริมให้มีการวิจัยเพื่อพัฒนานโยบายและพัฒนากิจการศึกษาระดับ
พื้นที่การศึกษาและสถานศึกษา

1.11 สำนักงานเขตพื้นที่การศึกษา และสถานศึกษา มีการบริหารจัดการโดยยึดหลักธรรมาภิบาล

2. สำนักงานเขตพื้นที่การศึกษา และสถานศึกษา ส่งเสริมการมีส่วนร่วมในการจัดการศึกษา

2.1 สำนักงานเขตพื้นที่การศึกษา และสถานศึกษา ส่งเสริมให้ทุกภาคส่วนและผู้มีส่วนได้ส่วนเสียเข้ามามีส่วนร่วมในการจัดการศึกษา

2.2 สำนักงานเขตพื้นที่การศึกษา และสถานศึกษา ส่งเสริมการระดมทรัพยากรในการจัดการศึกษา

2.3 สำนักงานเขตพื้นที่การศึกษา และสถานศึกษา รับฟังความคิดเห็นข้อเสนอแนะจากทุกภาคส่วน และผู้มีส่วนได้ส่วนเสีย เพื่อปรับปรุงพัฒนาการจัดการศึกษา



ส่วนที่ 1

ข้อมูลทั่วไป

ที่ตั้งสำนักงานเขตพื้นที่การศึกษาประถมศึกษานครศรีธรรมราช เขต 3

สำนักงานเขตพื้นที่การศึกษาประถมศึกษานครศรีธรรมราช เขต 3 ตั้งอยู่เลขที่ 99 หมู่ที่ 9 ถนนบ่อล้อย - เขียวใหญ่ ตำบล ท้องลำเจียก อำเภอ เขียวใหญ่ จังหวัด นครศรีธรรมราช รหัสไปรษณีย์ 80190 ห่างจากตัวจังหวัดนครศรีธรรมราช ประมาณ 38 กิโลเมตร ประกอบด้วยโรงเรียนที่ตั้งอยู่ใน เขตอำเภอ 6 อำเภอ คือ อำเภอเขียวใหญ่ อำเภอปากพนัง อำเภอหัวไทร อำเภอชะอวด อำเภอจุฬาภรณ์ และอำเภอร่อนพิบูลย์

อาณาเขตติดต่อ

- ทิศเหนือ ติดต่อกับอำเภอเมือง,อำเภอเฉลิมพระเกียรติ จังหวัดนครศรีธรรมราช
- ทิศใต้ ติดต่อกับจังหวัดพัทลุง,จังหวัดสงขลา
- ทิศตะวันออก ติดต่อกับอำเภอไทย
- ทิศตะวันตก ติดต่อกับอำเภอทุ่งสง จังหวัดนครศรีธรรมราช

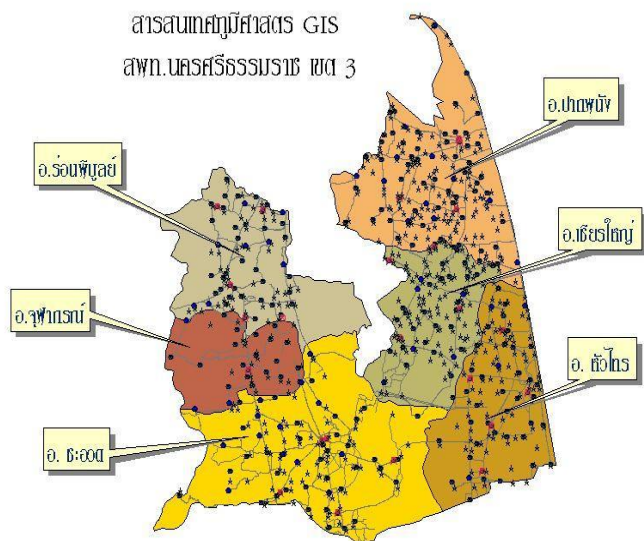

บุคลากรและกลุ่มงานในสำนักงานเขตพื้นที่การศึกษาประถมศึกษา นครศรีธรรมราช เขต 3

บุคลากรทั้งสิ้น 67 คน

9 กลุ่ม 1 หน่วย (ข้อมูล ณ วันที่ 1 พฤศจิกายน 2561)

ผู้บริหาร	จำนวน	4 คน
กลุ่มอำนวยการ	จำนวน	6 คน
กลุ่มบริหารงานการเงินและสินทรัพย์	จำนวน	6 คน
กลุ่มนโยบายและแผน	จำนวน	4 คน
กลุ่มบริหารงานบุคคล	จำนวน	6 คน
กลุ่มนิเทศติดตามและประเมินผล	จำนวน	10 คน
หน่วยตรวจสอบภายใน	จำนวน	2 คน
กลุ่มส่งเสริมการจัดการศึกษา	จำนวน	7 คน
กลุ่มส่งเสริมการศึกษาทางไกล		
เทคโนโลยีสารสนเทศ และการสื่อสาร	จำนวน	1 คน
กลุ่มพัฒนาครู และบุคลากรทางการศึกษา	จำนวน	1 คน
กลุ่มกฎหมายและคดี	จำนวน	1 คน
ลูกจ้างประจำ	จำนวน	12 คน
ลูกจ้างชั่วคราว	จำนวน	5 คน
ยาม	จำนวน	2 คน
รวม ข้าราชการ ชาย 13 คน หญิง 35 คน	จำนวน	48 คน
รวม ลูกจ้างประจำ/ลูกจ้างชั่วคราว/ยาม	จำนวน	19 คน

ข้อมูลจำนวนนักเรียนโรงเรียนในสังกัด สพป.นศ.3 (10 มิถุนายน 2561)

ที่	โรงเรียน	ครู	นักเรียน	ห้อง
1	วัดท้ายทะเล	1	61	9
2	ชุมชนวัดท่าลิพง	16	158	11
3	บ้านนา	7	113	9
4	วัดบางยี่หว	2	32	6
5	บ้านศาลาตะเคียน	5	106	9
6	วัดทายิการาม	2	62	8
7	บ้านดอนโรงมิตรภาพที่ 196	3	84	9
8	วัดแดง	16	228	11
9	วัดพระบาท	1	31	8
10	วัดทองพูน	3	78	9
11	ชุมชนวัดเขาแก้ววิเชียร	6	140	8
12	บ้านบางพระ	19	337	13
13	วัดดอนรักษา	2	42	9
14	บ้านปากเชียร	22	489	15
15	บ้านยางกาญจน์	3	47	9
16	วัดสระแก้ว	7	101	8
17	วัดพระหอม	0	6	3
18	วัดคลองขยัน	2	24	7
19	วัดชัยสุวรรณ	3	42	8
20	วัดทวยเทพ	3	45	9
21	บ้านหัวป่อ	2	31	9
22	วัดบางทองคำ	2	26	9
23	บ้านท่าขนาน	1	2	2
24	บ้านบางด้วน	2	44	9
25	บ้านน้ำบ่อ	8	121	9

ที่	โรงเรียน	ครู	นักเรียน	ห้อง
26	บ้านเนินธัมมัง	6	71	8
27	บ้านคงคาลัย	7	116	8
28	บ้านทุ่งขวัญแก้ว	8	166	8
29	วัดปอหล่อ	14	306	14
30	วัดสระโพธิ์	11	158	8
31	บ้านบางปรุง	2	4	4
32	บ้านดอนโตนด	1	17	7
33	วัดคงคาวิดี	6	102	9
รวมอำเภอเชียรใหญ่		192	3,390	282
34	ชุมชนควนดินแดง ม.173	9	204	8
35	บ้านทุ่งใหญ่	9	131	8
36	บ้านลานนา	5	94	8
37	วัดไม้เสียบ	16	364	12
38	บ้านตรอกแค	10	141	8
39	บ้านขอนหาด	9	180	9
40	บ้านไสถิน	3	39	7
41	บ้านดอนตาสังข์	5	60	9
42	วัดควนใส	3	51	9
43	บ้านทุ่งโชน	14	156	11
44	ชุมชนวัดเขาลำปะ	11	207	11
45	เขาพระทอง	13	202	11
46	บ้านทุ่งไม้ไผ่	7	134	8
47	บ้านควนหนองหงส์	5	86	8
48	บ้านควนมุด	5	110	8
49	บ้านทุ่งไผ่	3	75	8

ที่	โรงเรียน	ครู	นักเรียน	ห้อง
50	วัดกาโหใต้	11	250	9
51	ตชด.บ้านท่าข้าม	10	106	12
52	บ้านควนชิง	4	86	8
53	บ้านทุ่งไคร	8	225	9
54	วัดควนยาว	3	30	6
55	วัดควนป้อม	4	62	9
56	วัดควนเค็ง	5	116	8
57	วัดปากควน	4	106	8
58	วัดท่าสะท้อน	2	40	9
59	บ้านปากบางกลม	4	83	9
60	วัดจิกพนม	14	186	11
61	วัดรักชีวิตวัน	7	134	9
62	บ้านศาลาทวดทอง	3	42	8
63	บ้านชะอวด	57	1428	51
64	บ้านห้วยโส	4	52	8
65	วัดควนสมบุญ	8	145	8
66	วัดห้วยแหงราษฎร์ภูเก็ตอุทิศ	12	142	11
67	วัดดอนมะปราง	4	72	9
68	วัดท่าเสม็ด	5	110	9
69	บ้านหนองหิน	8	149	9
70	บ้านบางน้อย	11	143	12
71	บ้านนางหลง	13	120	11
72	วัดโคกทรง	3	54	8
73	วัดหนองจิก	8	148	8
74	บ้านพรุบัว	2	97	8
75	วัดควนเถี่ยะ	8	180	8
76	บ้านตุล	5	82	9
77	บ้านกุ่มแป	17	276	12

ที่	โรงเรียน	ครู	นักเรียน	ห้อง
78	บ้านควนเงิน	14	261	12
79	วัดวังกลม	5	89	9
80	บ้านหนองบัว	5	68	9
81	บ้านท่าไทร	10	251	10
82	บ้านหนองนทรี	4	99	9
83	บ้านควนมิตร	14	175	11
84	บ้านวังหอน	3	47	8
85	ตชด.บ้านควนมีชัย	5	119	8
รวมอำเภอชะอวด		431	8,007	515
86	ชุมชนวัดบางบุชา	7	56	9
87	วัดเกาะจาก	7	198	8
88	วัดโบสถ์	3	64	7
89	บ้านบางตะลุมพอ	3	59	9
90	บ้านน้ำทรัพย์	7	76	11
91	วัดขนานาก	5	86	8
92	วัดโคกมะม่วง	6	108	8
93	วัดตรงบน	4	37	9
94	วัดฝ้าพระบาทราษฎร์บำรุง	9	58	11
95	วัดบ้านงาม	3	20	9
96	วัดสุขุม	4	62	9
97	วัดสามแพรก	2	51	9
98	วัดมทิสสราราม	3	30	8
99	วัดศรีสุวรรณาราม	13	143	11
100	บ้านบางเนียน	4	73	8
101	บ้านแสงวิมาน	9	122	8
102	บ้านเกาะนางโดย	3	63	9
103	บ้านเขาน้อย	3	63	9
104	วัดปิยาราม	3	47	9

ที่	โรงเรียน	ครู	นักเรียน	ห้อง
105	วัดกัลยาณฤมิต	11	100	11
106	วัดคลองน้อย	3	0	0
107	บ้านปากคลอง	0	0	0
108	บ้านบางลึก	2	47	9
109	วัดชมพูประดิษฐ์	14	197	12
110	บ้านบางมูลนาก	2	47	9
111	บ้านเกาะหัง	4	63	8
112	วัดสระ	14	250	12
113	วัดหงส์แก้ว	3	40	9
114	วัดกาญจนาราม	3	33	7
115	วัดบางไทร	8	115	11
116	วัดบางศาลา	3	43	9
117	บ้านบางแรด	1	31	7
118	วัดแจ้ง	3	21	8
119	วัดปากบางท่าพญา	1	24	6
120	วัดบางคุระ	9	98	12
121	วัดรัตนาราม	2	29	5
122	บ้านห้องโถงกลาง	7	167	9
123	วัดบางหวด	4	77	8
124	วัดบางฉนาก	3	27	8
125	บ้านบางวัง	4	48	9
126	วัดพิบูลยาราม มิตรภาพที่ 232	5	109	9
127	บ้านโกล้งไค้ง	3	68	8
128	บ้านชายทะเล	5	94	9
129	วัดปากแพรก	4	95	9
130	วัดบางพระ	2	13	6
131	วัดบางด้วน	4	83	8
132	วัดหอยกัน	3	62	9

ที่	โรงเรียน	ครู	นักเรียน	ห้อง
133	วัดอัมพาศาสนาราม	3	20	7
134	บ้านหัวลำพู	4	33	8
135	วัดเหมก	2	22	6
136	วัดป่าระกำ	10	116	11
137	วัดป่าระกำเหนือ	2	18	7
138	วัดสองพี่น้อง	12	81	12
139	วัดปากตรง	5	130	9
140	วัดแหลมตะลุมพุก	3	45	9
141	ราชประชานุเคราะห์	10	123	12
142	บ้านหอยราก	4	55	9
รวมอำเภอปากพนัง		280	4,040	486
143	วัดเทพมงคล	5	141	9
144	วัดควนเกย	5	113	9
145	บ้านหนองมาก	3	32	8
146	วัดวิหุล่ง	6	89	9
147	วัดคันธมาลี	10	251	11
148	วัดทุ่งหล่อ	13	213	12
149	บ้านเกยเซน	1	9	4
150	บ้านทุ่งเลน	2	26	8
151	วัดปลายสระ	15	197	12
152	สุนทรภักิบาล	7	88	9
153	วัดสุวรรณโฆสิต	19	513	18
154	บ้านกลอง	12	255	9
155	บ้านด่าน	7	141	9
156	วัดมัจฉิมภูผา	2	45	8
157	วัดเขาน้อย	3	108	9
158	บ้านหนองกก	1	17	7
159	บ้านม่วงงาม	3	22	8

ที่	โรงเรียน	ครู	นักเรียน	ห้อง
160	วัดพิศาลนฤมิต	18	475	17
161	วัดร่อนนา	2	0	0
162	วัดเฉลิมกิตติยาราม	12	194	12
163	บ้านห้วยไม้แก่น	3	47	9
164	วัดเทพนมเชือด	9	119	8
165	ชุมชนวัดสุวรรณรังษี	18	339	14
166	วัดเนกขัมมาราม	11	140	9
167	ร่อนพิบูลย์	11	251	11
168	วัดพระอานนท์	5	111	9
169	วัดหนา	13	166	12
170	ราชประชานุเคราะห์ 7	7	162	9
171	วัดโคกคราม	7	35	8
172	บ้านป่าแขง	4	33	5
173	บ้านท่าเจริญ	2	15	7
174	วัดธงทอง	2	21	9
175	บ้านควนรุษ	16	228	11
176	วัดถลุงทอง	2	30	8
177	บ้านปลายราง	5	88	9
178	บ้านห้วยหาร	25	652	20
179	ชุมชนบ้านพุดทอง	8	163	9
180	วัดถ้ำเขาแดง	2	17	7
181	วัดสามัคยาราม	15	271	12
182	วัดธาราวง	9	131	8
183	บ้านท่าไทร	2	25	7
รวมอำเภอร่อนพิบูลย์		322	5,973	389
184	ชุมชนวัดเกาะเพชร	12	182	11
185	บ้านบางโหนด	4	74	8

ที่	โรงเรียน	ครู	นักเรียน	ห้อง
186	บ้านเกาะสุด	5	75	9
187	วัดบูรณาวาส	9	161	9
188	บ้านลากชาย (พร้อมอนุกุล)	5	107	8
189	วัดบางตะพาน (เขมจาโร)	3	52	8
190	วัดสว่างอารมณ์	2	31	7
191	วัดควนชะลิก	12	215	10
192	วัดปากเหมือง	7	137	7
193	บ้านหัวไทร	5	74	8
194	วัดดอนผาสุก	2	6	3
195	วัดโคกยาง	4	83	8
196	วัดอู่แก้ว	5	112	8
197	บ้านโคกทราย	6	99	8
198	บ้านห้วยน้ำเย็น มิตรภาพที่112	2	63	8
199	วัดโคกพิบูล	10	110	12
200	วัดหัวค่าย (พิศาลอุปถัมภ์)	8	278	10
201	วัดบ้านด่าน	6	45	8
202	วัดท่าเสริม	2	36	8
203	ชุมชนพิบูลสงคราม	11	216	11
204	บ้านปากพรุ	2	80	7
205	วัดบ่อโพรง	7	117	8
206	วัดบ้านราม	3	32	9
207	วัดรามแก้ว	4	49	8
208	วัดป่ากระวะ	3	48	8
209	วัดหน้าสตน	8	152	8
210	วัดฉิมหลา	4	106	8
211	บ้านหน้าศาล	10	291	9
212	วัดอิมอญ	5	96	8

ที่	โรงเรียน	ครู	นักเรียน	ห้อง
213	บ้านศาลาแก้ว	4	81	9
214	บ้านหนองบอน	5	111	8
215	บ้านลำคลอง	2	68	9
216	วัดทะเลปึง	4	59	8
217	หัวไทร(เรือนประชาบาล)	40	1105	31
218	วัดท้ายโนน	8	124	8
219	บ้านท่าเตียน	4	74	9
220	วัดแหลม	8	207	7
221	วัดโคกสูง	2	34	6
รวมอำเภอหัวไทร		243	4,990	337
222	บ้านลำหัก	8	115	9
223	วัดสมควร	8	165	9
224	บ้านดอนทราย	4	86	9
225	บ้านอายเลา	10	155	12
226	บ้านไสหินตั้ง	7	102	8
227	วัดแร่ราษฎร์สุทัศน์	5	73	9
228	วัดทุ่งโพธิ์	6	104	9
229	บ้านเหนือคลอง	3	43	9
230	ทัศนาวลัย	14	165	12
231	วัดนาหมอบุญ	10	296	9
232	บ้านทุ่งบก	3	17	6
233	บ้านคอกวัว	2	53	8
234	วัดชะอวด	6	124	8
235	บ้านไสขาม	3	47	9
236	บ้านชายควน	2	6	3
237	บ้านควนโตน	4	68	8
238	บ้านวังใส	4	93	9

ที่	โรงเรียน	ครู	นักเรียน	ห้อง
239	วัดวังฆ้อง	8	193	10
240	บ้านคอฟรุ	2	78	12
รวมอำเภอจุฬาภรณ์		109	1,983	168
รวมทั้งสิ้น		1,577	28,383	2,177

ข้อมูลการจัดการศึกษา

จัดการศึกษาโดยรัฐ	จัดการศึกษาโดยครอบครัว
240 โรงเรียน	-
	จัดการศึกษาโดยองค์กรชุมชน
	<input type="checkbox"/> ศูนย์การเรียนรู้ชุมชนวิถีไท จำนวนผู้เรียน 18 คน
จัดการศึกษาโดยกองบัญชาการตำรวจตระเวนชายแดน	
พื้นที่รับผิดชอบกองกำกับการตำรวจตระเวนชายแดนที่ 42 จังหวัดนครศรีธรรมราช	
<input type="checkbox"/> โรงเรียนตำรวจตระเวนชายแดนบ้านเขาวัง ตั้งอยู่หมู่ที่ 12 ตำบลเขาวัง อำเภออ่อนพิบูลย์ จังหวัดนครศรีธรรมราช <input type="checkbox"/> โรงเรียนตำรวจตระเวนชายแดนบ้านหลังอายุหมี่ ตั้งอยู่หมู่ที่ 5 ตำบลวังอ่าง อำเภอชะอวด จังหวัดนครศรีธรรมราช	

โรงเรียนขยายโอกาสทางการศึกษา จำนวน 42 โรงเรียน

ที่	โรงเรียน	จำนวน นร.(ม.1-ม.3)	อำเภอ	จำนวนโรงเรียน
1.	ชุมชนวัดท่าลิพง	24	เชียรใหญ่	5 โรงเรียน
2.	วัดแดง	36	เชียรใหญ่	
3.	บ้านบางพระ	54	เชียรใหญ่	
4.	บ้านปากเชียร	119	เชียรใหญ่	
5.	วัดสระโพธิ์	0	เชียรใหญ่	
6.	บ้านทุ่งโชน	27	ชะอวด	11 โรงเรียน
7.	ชุมชนวัดเขาลำปะ	44	ชะอวด	
8.	เขาพระทอง	61	ชะอวด	
9.	ตชด.บ้านท่าข้าม	29	ชะอวด	
10.	วัดจิกพนม	66	ชะอวด	
11.	วัดห้วยแหง(ราษฎร์ภูเก็ตอุทิศ)	40	ชะอวด	
12.	บ้านบางน้อย	40	ชะอวด	
13.	บ้านนางหลง	37	ชะอวด	
14.	บ้านกุ่มแป	72	ชะอวด	
15.	บ้านควนเงิน	84	ชะอวด	
16.	บ้านควนมิตร	40	ชะอวด	
17.	ชุมชนวัดบางบุชา	6	ปากพนัง	12 โรงเรียน
18.	บ้านนำทรัพย์	25	ปากพนัง	
19.	วัดฝ้าพระบาทราษฎร์บำรุง	17	ปากพนัง	
20.	วัดศรีสุวรรณาราม	40	ปากพนัง	
21.	วัดกัลยานฤมิต	43	ปากพนัง	
22.	วัดชมพูประดิษฐ์	49	ปากพนัง	
23.	วัดสระ	72	ปากพนัง	
24.	วัดบางไทร	36	ปากพนัง	
25.	วัดบางคุระ	23	ปากพนัง	

ที่	โรงเรียน	จำนวน นร.(ม.1-ม.3)	อำเภอ	จำนวนโรงเรียน
26.	วัดป่าระกำ	40	ปากพนัง	
27.	วัดสองพี่น้อง	32	ปากพนัง	
28.	ราชประชานุเคราะห์	34	ปากพนัง	
29.	วัดทุ่งหล่อ	56	ร้อนพิบูลย์	8 โรงเรียน
30.	วัดปลายสระ	48	ร้อนพิบูลย์	
31.	วัดถลิ่งกิตติยาราม	60	ร้อนพิบูลย์	
32.	ชุมชนวัดสุวรรณรังษี	78	ร้อนพิบูลย์	
33.	วัดเนกขัมมาราม	50	ร้อนพิบูลย์	
34.	วัดหนา	54	ร้อนพิบูลย์	
35.	บ้านควนรุษ	33	ร้อนพิบูลย์	
36.	วัดสามัคยาราม	104	ร้อนพิบูลย์	
37.	ชุมชนวัดเกาะเพชร	42	หัวไทร	4 โรงเรียน
38.	วัดควนชะลิก	28	หัวไทร	
39.	วัดโคกพิบูล	30	หัวไทร	
40.	ชุมชนพิบูลสงคราม	59	หัวไทร	
41.	บ้านอายุเลา	35	จุฬาภรณ์	2 โรงเรียน
42.	ทัศนาวลัย	54	จุฬาภรณ์	
รวมทั้งสิ้น		1,921		

จากตาราง แสดงว่าโรงเรียนขยายโอกาสในสังกัด สพ.ป.น.ศ.3 จำนวน 42 โรงเรียน เป็นโรงเรียนในเขตอำเภอปากพนังมากที่สุด 12 โรงเรียน รองลงมาคือ อำเภอชะอวด จำนวน 11 โรงเรียน น้อยที่สุดคืออำเภอจุฬาภรณ์ จำนวน 2 โรงเรียน โรงเรียนที่มีจำนวนนักเรียนมากที่สุด คือ โรงเรียนบ้านปากเชียร อำเภอเชียรใหญ่ จำนวน 119 คน โรงเรียนที่มีจำนวนนักเรียนน้อยที่สุด คือ โรงเรียนวัดสระโพธิ์ อำเภอเชียรใหญ่ จำนวน 0 คน

โรงเรียนขนาดเล็ก จำนวน 163 โรงเรียน (ข้อมูล 10 มิถุนายน 2561)

ที่	โรงเรียน	นร. (คน)	ที่	โรงเรียน	นร.(คน)
1	วัดคลองน้อย	0	27	บ้านทุ่งเลน	26
2	บ้านปากคลอง	0	28	วัดบางฉลาก	27
3	วัดร่อนนา	0	29	วัดรัตนาราม	29
4	บ้านท่าขนาน	2	30	วัดควนยาว	30
5	บ้านบางปรุง	4	31	วัดมหิสสราราม	30
6	วัดพระหอม	6	32	วัดถลุงทอง	30
7	วัดดอนผาสุก	6	33	วัดพระบาท	31
8	บ้านชายควน	6	34	บ้านหัวปอ	31
9	บ้านเกยเขน	9	35	บ้านบางแรด	31
10	วัดบางพระ	13	36	วัดสว่างอารมณ์	31
11	บ้านท่าเจริญ	15	37	วัดบางยี่	32
12	บ้านดอนโตนด	17	38	บ้านหนองมาก	32
13	บ้านหนองกก	17	39	วัดบ้านราม	32
14	วัดถ้ำเขาแดง	17	40	วัดกาญจนาราม	33
15	บ้านทุ่งบก	17	41	บ้านหัวลำพู	33
16	วัดป่าระกำเหนือ	18	42	บ้านป่าแขง	33
17	วัดบ้านงาม	20	43	วัดโคกสูง	34
18	วัดอัมตาศาสนาราม	20	44	วัดโคกคราม	35
19	วัดแจ้ง	21	45	วัดท่าเสริม	36
20	วัดธงทอง	21	46	วัดทรงบน	37
21	วัดเหมก	22	47	บ้านไสถิ่น	39
22	บ้านม่วงงาม	22	48	วัดท่าสะท้อน	40
23	วัดคลองขยัน	24	49	วัดหงส์แก้ว	40
24	วัดปากบางท่าพญา	24	50	วัดดอนรักษา	42
25	บ้านท่าไทร	25	51	วัดชัยสุวรรณ	42
26	วัดบางทองคำ	26	52	บ้านศาลาทวดทอง	42

ที่	โรงเรียน	นร. (คน)	ที่	โรงเรียน	นร. (คน)
53	วัดบางศาลา	43	80	วัดทะเลปึง	59
54	บ้านเหนือคลอง	43	81	บ้านดอนตาสังข์	60
55	บ้านบางด้วน	44	82	วัดท้ายทะเล	61
56	วัดทวยเทพ	45	83	วัดทวยการาม	62
57	วัดแหลมตะลุมพุก	45	84	วัดควนป้อม	62
58	วัดมัจฉิมภูผา	45	85	วัดสุขุม	62
59	วัดบ้านด่าน	45	86	วัดหอยกัน	62
60	บ้านยางกาญจน์	47	87	บ้านเกาะนางโดย	63
61	บ้านวังหอน	47	88	บ้านเขาน้อย	63
62	วัดปิยาราม	47	89	บ้านเกาะทั้ง	63
63	บ้านบางลึก	47	90	บ้านหัวน้ำเย็น มิตรภาพที่112	63
64	บ้านบางมูลนาก	47	91	วัดโบสถ์	64
65	บ้านห้วยไม้แก่น	47	92	บ้านหนองบัว	68
66	บ้านไสขาม	47	93	บ้านไถ่ไค้	68
67	บ้านบางวัง	48	94	บ้านลำคลอง	68
68	วัดป่ากระวะ	48	95	บ้านควนโดน	68
69	วัดรามแก้ว	49	96	บ้านเนินธัมมัง	71
70	วัดควนใส	51	97	วัดดอนมะปราง	72
71	วัดสามแพรก	51	98	บ้านบางเนียน	73
72	บ้านห้วยไส	52	99	วัดแร่ราษฎร์สุทัศน์	73
73	วัดบางตะพาน (เขมจาโร)	52	100	บ้านบางไหนด	74
74	บ้านคอกวัว	53	101	บ้านหัวไทร	74
75	วัดโคกทรง	54	102	บ้านท่าเตียน	74
76	บ้านหอยราก	55	103	บ้านทุ่งโป๊ะ	75
77	ชุมชนวัดบางบุชา	56	104	บ้านเกาะสุด	75
78	วัดฝ่าพระบาทราษฎร์บำรุง	58	105	บ้านนาทรัพย์	76
79	บ้านบางตะลุมพอ	59	106	วัดบางทวด	77

ที่	โรงเรียน	นร. (คน)	ที่	โรงเรียน	นร. (คน)
107	วัดทองพูน	78	134	วัดกัลยานฤมิต	100
108	บ้านคอฟรุ	78	135	วัดสระแก้ว	101
109	บ้านปากพรุ	80	136	วัดคงคาดี	102
110	วัดสองพี่น้อง	81	137	บ้านไสหินตั้ง	102
111	บ้านศาลาแก้ว	81	138	วัดทุ่งโพธิ์	104
112	บ้านตุล	82	139	บ้านศาลาตะเคียน	106
113	บ้านปากบางกลม	83	140	ตชด.บ้านท่าข้าม	106
114	วัดบางด้วน	83	141	วัดปากควน	106
115	วัดโคกยาง	83	142	วัดนิมหลา	106
116	บ้านดอนโรง มิตรภาพที่ 196	84	143	บ้านลากชาย (พร้อมอนุกุล)	107
117	บ้านควนหนองหงส์	86	144	วัดโคกมะม่วง	108
118	บ้านควนชิง	86	145	วัดเขาน้อย	108
119	วัดขนานาก	86	146	วัดพิบูลยาราม มิตรภาพที่ 232	109
120	บ้านดอนทราย	86	147	บ้านควนมุด	110
121	สุนทรภักิบาล	88	148	วัดท่าเสม็ด	110
122	บ้านปลายราง	88	149	วัดโคกพิกุล	110
123	วัดวังกลม	89	150	วัดพระอานนท์	111
124	วัดวีฬง	89	151	บ้านหนองบอน	111
125	บ้านวังใส	93	152	วัดอู่แก้ว	112
126	บ้านลานนา	94	153	บ้านนา	113
127	บ้านชายทะเล	94	154	วัดควนเกย	113
128	วัดปากแพรก	95	155	วัดบางไทร	115
129	วัดอิมอญ	96	156	บ้านลำหัก	115
130	บ้านพรุบัว	97	157	บ้านคงคาล้อม	116
131	วัดบางคุระ	98	158	วัดควนเค็ริง	116
132	บ้านหนองนนทรี	99	159	วัดป่าระกำ	116
133	บ้านโคกทราย	99	160	วัดบ่อโพง	117

ที่	โรงเรียน	นร.(คน)
161	วัดเทพนมเชือด	119
162	ตชด.บ้านควนมีชัย	119
163	บ้านนางหลง	120
รวมทั้งสิ้น		10,089

จากตาราง

แสดงว่าโรงเรียนในสังกัด สพป.นศ.3 ทั้งสิ้นจำนวน 240 โรงเรียน เป็นโรงเรียนขนาดเล็ก จำนวน 163 โรงเรียน คิดเป็นร้อยละ 67.92 อำเภอที่มีโรงเรียนขนาดเล็กมากที่สุด ได้แก่ อำเภอ ปากพ้ง จำนวน 49 โรงเรียน น้อยที่สุด ได้แก่ อำเภอจุฬาภรณ์ จำนวน 13 โรงเรียน โรงเรียนที่มีจำนวนนักเรียนน้อยที่สุด คือ โรงเรียนวัดคลองน้อย โรงเรียนบ้านปากคลอง อำเภอปากพ้ง และโรงเรียนวัดร้อนนา อำเภอร้อนพิบูลย์ จำนวน 0 คน โรงเรียนที่มีนักเรียนมากที่สุดคือ โรงเรียนบ้านนางหลง อำเภอชะอวด จำนวนนักเรียน 120 คน แยกเป็นอำเภอ ดังนี้

1. อำเภอเชียรใหญ่ 24 โรงเรียน
2. อำเภอชะอวด 28 โรงเรียน
3. อำเภอปากพ้ง 49 โรงเรียน
4. อำเภอร้อนพิบูลย์ 22 โรงเรียน
5. อำเภอหัวไทร 27 โรงเรียน
6. อำเภอจุฬาภรณ์ 13 โรงเรียน

โรงเรียนที่มีนักเรียน 500 คนขึ้นไป จำนวน 4 โรงเรียน

ที่	โรงเรียน	จำนวนนักเรียน	อำเภอ
1.	บ้านห้วยหาร	652	ร้อนพิบูลย์
2.	หัวไทร(เรือนประชาบาล)	1,105	หัวไทร
3.	บ้านชะอวด	1,428	ชะอวด
4.	วัดสุวรรณโฆสิต	513	ร้อนพิบูลย์

จากตาราง แสดงว่าจากโรงเรียน จำนวน 240 โรงเรียน โรงเรียนที่มีนักเรียน 500 คนขึ้นไป จำนวน 4 โรงเรียน คิดเป็นร้อยละ 1.67 โรงเรียนที่มีนักเรียนมากที่สุดได้แก่โรงเรียนบ้านชะอวด อำเภอชะอวด

กลุ่มเครือข่ายสถานศึกษาในสังกัด สพป.นศ.3 จำนวน 17 กลุ่มเครือข่าย

ที่	กลุ่มเครือข่าย	จำนวน ร.ร. ในกลุ่ม เครือข่าย	สถานที่ตั้งกลุ่มเครือข่าย
1.	กลุ่มเครือข่ายสถานศึกษาที่ 1	10	โรงเรียนวัดบ่อลื้อ
2.	กลุ่มเครือข่ายสถานศึกษาที่ 2	10	โรงเรียนวัดแดง
3.	กลุ่มเครือข่ายสถานศึกษาที่ 3	12	โรงเรียนบ้านบางพระ
4.	กลุ่มเครือข่ายสถานศึกษาที่ 4	22	โรงเรียนวัดสระ
5.	กลุ่มเครือข่ายสถานศึกษาที่ 5	17	โรงเรียนวัดกัลยาณฤนิต
6.	กลุ่มเครือข่ายสถานศึกษาที่ 6	18	โรงเรียนวัดเกาะจาก
7.	กลุ่มเครือข่ายสถานศึกษาที่ 7	11	โรงเรียนวัดหน้าศาล
8.	กลุ่มเครือข่ายสถานศึกษาที่ 8	13	โรงเรียนวัดควนชะลิก
9.	กลุ่มเครือข่ายสถานศึกษาที่ 9	14	โรงเรียนหัวไทร(เรือนประชาบาล)
10.	กลุ่มเครือข่ายสถานศึกษาที่ 10	10	โรงเรียนบ้านชะอวด
11.	กลุ่มเครือข่ายสถานศึกษาที่ 11	14	โรงเรียนบ้านบางน้อย
12.	กลุ่มเครือข่ายสถานศึกษาที่ 12	13	โรงเรียนวัดกาไต้
13.	กลุ่มเครือข่ายสถานศึกษาที่ 13	16	โรงเรียนวัดไม้เสียบ
14.	กลุ่มเครือข่ายสถานศึกษาที่ 14	19	โรงเรียนวัดวังซ้อง
15.	กลุ่มเครือข่ายสถานศึกษาที่ 15	13	โรงเรียนวัดสุวรรณโฆสิต
16.	กลุ่มเครือข่ายสถานศึกษาที่ 16	12	โรงเรียนร้อนพิบูลย์
17.	กลุ่มเครือข่ายสถานศึกษาที่ 17	16	โรงเรียนบ้านห้วยหาร

จากตาราง

แสดงว่ากลุ่มเครือข่ายสถานศึกษาในสังกัด จำนวน 17 กลุ่ม เครือข่าย กลุ่มเครือข่ายสถานศึกษาที่มีจำนวนโรงเรียนมากที่สุด ได้แก่กลุ่มเครือข่ายสถานศึกษาที่ 4 มีโรงเรียนจำนวน 22 โรงเรียน และกลุ่มเครือข่ายสถานศึกษาที่มีจำนวนโรงเรียนน้อยที่สุด ได้แก่กลุ่มเครือข่ายสถานศึกษาที่ 1 เครือข่ายสถานศึกษาที่ 2 และกลุ่มเครือข่ายที่ 10 มีจำนวนเครือข่ายละ 10 โรงเรียน



ข้าราชการครูจำแนกตามอันดับ/วิทยฐานะ

อันดับ	จำนวน (คน)	วิทยฐานะ	จำนวน (คน)
ครูผู้ช่วย	136	ชำนาญการ	506
คศ.1	146	ชำนาญการพิเศษ	995
คศ.2	506	เชี่ยวชาญ	1
คศ.3	995		
คศ.4	1		
รวม	1,784	รวม	1,502

วุฒิการศึกษาข้าราชการครู และบุคลากรทางการศึกษา
สำนักงานเขตพื้นที่การศึกษาประถมศึกษานครศรีธรรมราช เขต 3

ที่	วุฒิการศึกษา	จำนวน(คน)		
		ข้าราชการครู	บุคลากรในสำนักงาน	รวม
1.	ต่ำกว่าปริญญาตรี	41	11	52
2.	ปริญญาตรี	1,390	30	1,420
3.	ปริญญาโท	353	28	380
4.	ปริญญาเอก		3	3
	รวม	1,784	72	1,856

แหล่งข้อมูล กลุ่มบริหารงานบุคคล ข้อมูล ณ เดือน มิถุนายน 2561

จากตาราง แสดงว่า สพ.นศ.3 มีข้าราชการครูและบุคลากรใน สพ.นศ.3 จำนวน 1,856 คน มีผู้จบต่ำกว่าปริญญาตรี จำนวน 52 คน คิดเป็นร้อยละ 2.81 ปริญญาตรีมากที่สุด จำนวน 1,420 คน คิดเป็นร้อยละ 76.51 รองลงมาคือ ปริญญาโท จำนวน 381 คน คิดเป็นร้อยละ 20.52 และจบปริญญาเอก น้อยที่สุด จำนวน 3 คน คิดเป็นร้อยละ 0.16

ระยะทางจากโรงเรียนถึงสำนักงานเขตพื้นที่การศึกษาประถมศึกษา
นครศรีธรรมราช เขต 3

ระยะทาง (กิโลเมตร)	จำนวนโรงเรียน
ระยะทาง 0 - 20	43
ระยะทาง 21 - 40	100
ระยะทาง 41 - 60	82
ระยะทาง 61 - 80	15
ระยะทาง 81 - 100 ก.ม.ขึ้นไป	-
รวม	240

แหล่งข้อมูล โปรแกรม GIS

โรงเรียนที่ตั้งอยู่ใกล้สำนักงานเขตพื้นที่การศึกษาประถมศึกษา
นครศรีธรรมราช เขต 3 มากที่สุด คือ โรงเรียนวัดดอนรักษา ตำบลท้องจำเจียง
อำเภอเชียรใหญ่ โรงเรียนที่ระยะทางไกลมากที่สุด 72.5 กิโลเมตร คือโรงเรียน
บ้านวังหอน ตำบลวังอ่าง อำเภอชะอวด



สำนักงานเขตพื้นที่การศึกษาประถมศึกษา นครศรีธรรมราช เขต 3
ครอบคลุมพื้นที่ 6 อำเภอ

ที่	อำเภอ	เขตการปกครอง			
		ตำบล	หมู่บ้าน	เทศบาล	อบต.
1.	เชียรใหญ่	10	98	1	9
2.	ปากพนัง	18	133	1	16
3.	หัวไทร	11	99	2	10
4.	ชะอวด	11	87	1	11
5.	จุฬาภรณ์	6	27	-	5
6.	ร่อนพิบูลย์	6	61	3	5
รวมทั้งสิ้น		62	505	8	56

แหล่งข้อมูล : ที่ทำการปกครองอำเภอ
จากตาราง แสดงว่าเขตปกครองที่เกี่ยวข้องกับการบริหารจัดการศึกษา
ของ สพป.นศ.3 มีจำนวน 62 ตำบล 505 หมู่บ้าน 8
เทศบาล และ 56 อบต.อำเภอปากพนังมีจำนวน
ตำบลและหมู่บ้าน มากที่สุด ตำบลที่ไม่มีสถานศึกษา
ตั้งอยู่ ได้แก่ ตำบลควนมุด อำเภอจุฬาภรณ์ และ ตำบล
ปากพนัง อำเภอปากพนัง



โรงเรียนอนุบาลประจำเขตพื้นที่การศึกษาประถมศึกษานครศรีธรรมราช เขต
3

โรงเรียนหัวไทร(เรือนประชาบาล)

อำเภอหัวไทร

โรงเรียนศูนย์เด็กปฐมวัยต้นแบบ

ที่	โรงเรียน	อำเภอ
1.	บ้านบางพระ	เชียรใหญ่
2.	บ้านชะอวด	ชะอวด
3.	ร้อนพิบูลย์	ร้อนพิบูลย์
4.	วัดหัวค่าย (พิศาลอุปถัมภ์)	หัวไทร
5.	วัดกัลยานฤมิต	ปากพนัง
6.	บ้านลำหัก	จุฬาภรณ์

โรงเรียนศูนย์ปฐมวัยต้นแบบเครือข่าย

ที่	โรงเรียน	อำเภอ
1.	ชุมชนวัดท่าลิพง	เชียรใหญ่
2.	วัดกาโหใต้	ชะอวด
3.	บ้านห้วยหาร	ร้อนพิบูลย์
4.	วัดท้ายโนต	หัวไทร
5.	บ้านชายทะเล	ปากพนัง
6.	วัดนาหมอบุญ	จุฬาภรณ์

แหล่งข้อมูล

กลุ่มนิเทศติดตามและประเมินผลการจัดการศึกษา

ส่วนที่ 2

รูปแบบการจัดการศึกษา

โรงเรียนต้นแบบสนามเด็กเล่นตามรอยพระยุคลบาท

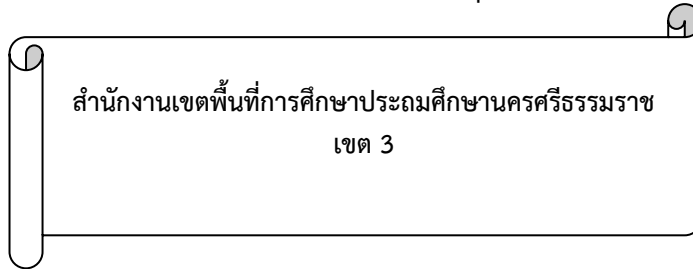

โรงเรียนวัดพิศาลนฤมิตร

อำเภอรัตนพิบูลย์

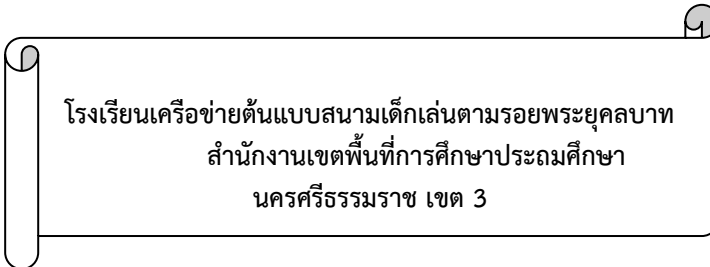

โรงเรียนหัวไทร (เรือนประชาบาล)

อำเภอหัวไทร

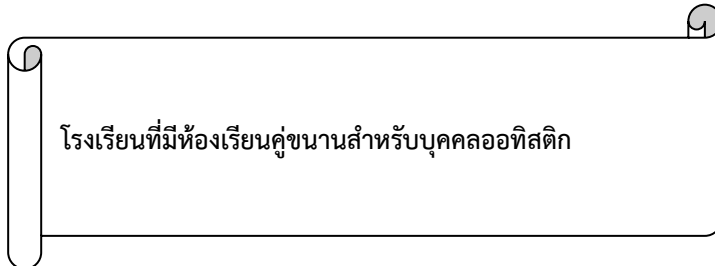

โรงเรียนบ้านห้วยหาร

อำเภอรัตนพิบูลย์

แหล่งข้อมูล

กลุ่มนิเทศติดตามและประเมินผลการจัดการศึกษา

โครงการพัฒนาการเรียนการสอนภาษาอังกฤษประเภทโรงเรียนต่าง ๆ

โรงเรียนศูนย์พัฒนาการเรียนการสอนภาษาอังกฤษ ระดับประถมศึกษา (Primary Education English Resource Center : PEER Center)	
โรงเรียน	อำเภอ
1. วัดแดง	เชียรใหญ่
2. หัวไทร (เรือนประชาบาล)	หัวไทร
3. บ้านชะอวด	ชะอวด
4. วัดสามัคยาราม	รัตนพิบูลย์
5. วัดสระ	ปากพนัง
6. ทศนาวลัย	จุฬาภรณ์

โรงเรียนโครงการจัดการเรียนการสอนตามหลักสูตร กระทรวงศึกษาธิการ เป็นภาษาอังกฤษ (Mini English Program : MEP)	
โรงเรียน	อำเภอ
บ้านชะอวด	ชะอวด

แหล่งข้อมูล

กลุ่มนิเทศติดตามและประเมินผลการจัดการศึกษา

ครูแกนนำพัฒนาการเรียนการสอนภาษาอังกฤษที่ผ่านการพัฒนาตามโครงการ Boot Camp จำนวน 50 คน		
ที่	ชื่อ - สกุล	โรงเรียน
1	นางอนงค์ ทรัพย์มี	วัดสองพี่น้อง
2	นางสาวจิรภรณ์ ชูสุวรรณ	วัดบางไทร
3	นางสาวกนกขวัญ คำนวน	ราชประชานุเคราะห์ 7
4	นายณัฏพงค์ ทองคำเสก	บ้านเนินธัมมัง
5	นางอนัญญาพร ทองคำเสก	บ้านเนินธัมมัง
6	นางพรพิมล กุศลสุข	เขาพระทอง
7	นางสาววิตรี ศรีรักษ์	บ้านควนมิตร
8	นางอัญชลี สุนยานัย	วัดทุ่งหล่อ
9	นางสาวเครือศรี ศิริภักดี	บ้านวังหอน
10	นางสาวรมยภรณ์ เฉลิมศรีเมือง	วัดแดง
11	นางสุนิ รังคะวงษ์	ทัศนาวลัย
12	นางสาวกษมา โนเรืองรัมย์	บ้านชะอวด
13	นางสุเพ็ญ วิโรจน์ธรรมากร	วัดสระ
14	นางสาวประภาพร คงวัดใหม่	บ้านลากชาย
15	นายศราวุธ พวงทอง	บ้านปากเชียร
16	นางอัญชิสา ชูจันทร์	บ้านบางพระ
17	นางสาวพิชญ์สุดา หนูสุวรรณ	วัดชะอวด
18	นางกาญจนา แป้นทอง	ชุมชนพิบูลสงคราม
19	นางสาวนุ้ยละห์ มะยิ	วัดหน้าสตน
20	นางสาวพานิตา กำลั้งเกื้อ	บ้านทุ่งไม้ไผ่
21	นางสาวรดา โออินทร์	วัดควนถึยะ
22	นางสาวกาญจนา นวลแก้ว	ชุมชนวัดเขาลำปะ
23	นางกุลภัสสรณ์ ม่วงแดง	หัวไทรเรื่อน(ประชาบาล)
24	นางสาวกมลทิพย์ ดุดวง	หัวไทรเรื่อน(ประชาบาล)
25	นางสาวภัทรานิษฐ์ แก้วประดับ	วัดฉิมหลา
26	นางศุภมนต์ จรณะเลิศ	บ้านห้วยโส
27	นางสาวลำไย โอครา	บ้านห้วยโส

ครูแกนนำพัฒนาการเรียนการสอนภาษาอังกฤษที่ผ่านการพัฒนาตามโครงการ Boot Camp จำนวน 50 คน		
ที่	ชื่อ - สกุล	โรงเรียน
28	นางสาวนันทิยา การะศรี	ชุมชนวัดเขาแก้ววิเชียร
29	นางสาวจุฑาพัฒน์ เบ็ญจพงศ์	วัดสามัคยาราม
30	นางกรรณิกา สารรักษ์	บ้านลำหัก
31	นางสรอายุ บุญมาก	บ้านควนหนองหงส์
32	นางประภัสสร เพชรแก้ว	วัดควนชะลิก
33	นางสาวเพชรภรณ์ คงดี	วัดปากเหมือง
34	นายอาทร แก้วยวน	วัดควนชะลิก
35	นางสาวสุภาวดี ชูโต	บ้านตุล
36	นางสาวกนกวรรณ แก้วนุ่น	ชุมชนวัดบางบูชา
37	นางสาวสุรรัตน์ ภูรินทร์	บ้านบางพระ
38	นางอุไรวรรณ อนันทขาล	บ้านทุ่งใหญ่
39	นางสาวสุพรรณิ แสงพันธ์	วัดบูรณาวาส
40	นางอัจฉรา ศรีคงแก้ว	วัดโคกพิบูล
41	นางสาวนฤมล หนูแก้ว	บ้านชะอวด
42	นางสาวศรุตตา รักน้อย	บ้านชะอวด
43	นางอารีย์ นพรัตน์	วัดฝ้าพระบาทราชภัฏรำรุง
44	นางพัชรพรรณ ศรีเปารยะ	วัดพิศาลนฤมิตร
45	นางอุไรภรณ์ ชนะผล	วัดแหลม
46	นายมูหามัดซุลฮัลมี สะมะแล	วัดป่าระกำ
47	นางสาวธัญญา สังขุน	วัดจิกพนม
48	นางสาวประภัสสร ขุนทอง	วัดควนสมบุรณ์
49	นางสาวสโรชา สงแก้ว	วัดท้ายโนต
50	นางสาวธรรทิพย์ ชุมทอง	บ้านกลอง

โรงเรียนในฝัน สพ.นศ.3

ที่	โรงเรียน	อำเภอ
รุ่นที่ 1		
1.	บ้านบางพระ	เขียร์ใหญ่
2.	ร้อนพิบูลย์	ร้อนพิบูลย์
รุ่นที่ 2		
1.	หัวไทร(เรือนประชาบาล)	หัวไทร
2.	บ้านตรอกแค	ชะอวด
3.	วัดกัลยานภูมิิต	ปากพนัง
4.	บ้านลำหัก	จุฬาภรณ์
รุ่นที่ 3		
1.	วัดแดง	เขียร์ใหญ่
2.	วัดสองพี่น้อง (World Class)	ปากพนัง

แหล่งข้อมูล กลุ่มนิเทศติดตามและประเมินผลการจัดการศึกษา



โรงเรียนโครงการ “บ้านนักวิทยาศาสตร์น้อย ประเทศไทย” สพ.นศ.3

ที่	โรงเรียน	อำเภอ
รุ่นที่ 1		
1.	บ้านปากเขียร์	เขียร์ใหญ่
2.	บ้านบางพระ	เขียร์ใหญ่
3.	วัดสระ	ปากพนัง
4.	วัดบางไทร	ปากพนัง
5.	วัดควนชะลิก	หัวไทร
6.	วัดแหลม	หัวไทร
7.	ชุมชนวัดสุวรรณรังษี	ร้อนพิบูลย์
8.	บ้านห้วยหาร	ร้อนพิบูลย์
9.	วัดห้วยแหง (ราษฎร์รัฐเกิดอุทิศ)	ชะอวด
10.	ทัศนาวลัย	จุฬาภรณ์
รุ่นที่ 2		
1.	ร้อนพิบูลย์	ร้อนพิบูลย์
2.	วัดพิศาลนฤมิต	ร้อนพิบูลย์
3.	บ้านควนรุษ	ร้อนพิบูลย์
4.	ชุมชนบ้านพุดหุง	ร้อนพิบูลย์
5.	ชุมชนวัดท่าลิพง	เขียร์ใหญ่
6.	บ้านนา	เขียร์ใหญ่
7.	วัดแดง	เขียร์ใหญ่
8.	วัดบ่อลื้อ	เขียร์ใหญ่
9.	หัวไทรเรือน(เรือนประชาบาล)	หัวไทร
10.	วัดหัวค่าย(พิศาลอุปถัมภ์)	หัวไทร
11.	วัดท้ายโนต	หัวไทร
12.	บ้านหน้าศาล	หัวไทร
13.	บ้านบางมุลนาก	ปากพนัง
14.	วัดป่าระกำ	ปากพนัง
15.	บ้านท้องโก่งกาง	ปากพนัง

ที่	โรงเรียน	อำเภอ
16.	บ้านชะอวด	ชะอวด
17.	วัดกาโหใต้	ชะอวด
18.	บ้านท่าไทร	ชะอวด
19.	วัดนาหมอบุญ	จุฬาภรณ์
20.	วัดวังฆ้อง	จุฬาภรณ์
ที่	โรงเรียน	อำเภอ
รุ่นที่ 3		
1.	วัดกัลยานฤมิต	ปากพนัง
2.	บ้านชายทะเล	ปากพนัง
3.	วัดโคกมะม่วง	ปากพนัง
4.	วัดศรีสุวรรณาราม	ปากพนัง
5.	บ้านน้ำทรัพย์	ปากพนัง
6.	วัดปากแพรก	ปากพนัง
7.	วัดปากตรง	ปากพนัง
8.	วัดบางศาลา	ปากพนัง
9.	วัดสระแก้ว	เชียรใหญ่
10.	วัดทวยเทพ	เชียรใหญ่
11.	บ้านคงคาลัย	เชียรใหญ่
12.	บ้านทุ่งขวัญแก้ว	เชียรใหญ่
13.	วัดคงคาวดี	เชียรใหญ่
14.	วัดสระโพธิ์	เชียรใหญ่
15.	บ้านเนินธัมมัง	เชียรใหญ่
16.	บ้านศาลาตะเคียน	เชียรใหญ่
17.	บ้านลานนา	ชะอวด
18.	ชุมชนควนดินแดง มิตรภาพที่ 173	ชะอวด
19.	วัดไม้เสียบ	ชะอวด
20.	วัดหนองจิก	ชะอวด
21.	ชุมชนวัดเขาลำปะ	ชะอวด

ที่	โรงเรียน	อำเภอ
22.	บ้านทุ่งไคร	ชะอวด
23.	วัดปากควน	ชะอวด
24.	บ้านกุ่มแป	ชะอวด
25.	วัดคันธมาลี	ร่อนพิบูลย์
26.	วัดปลายสระ	ร่อนพิบูลย์
27.	วัดสุวรรณโฆสิต	ร่อนพิบูลย์
28.	วัดสามัคยาราม	ร่อนพิบูลย์
29.	บ้านกลอง	ร่อนพิบูลย์
30.	บ้านด่าน	ร่อนพิบูลย์
31.	สุนทรภักบาล	ร่อนพิบูลย์
32.	วัดพระอานนท์	ร่อนพิบูลย์
33.	วัดอู่แก้ว	หัวไทร
34.	วัดหน้าสตน	หัวไทร
35.	บ้านหนองบอน	หัวไทร
36.	ชุมชนวัดเกาะเพชร	หัวไทร
37.	วัดบ่อโพรง	หัวไทร
38.	วัดโคกพิกุล	หัวไทร
39.	บ้านหัวไทร	หัวไทร
40.	วัดบูรณาวาส	หัวไทร
41.	บ้านลำหัก	จุฬาภรณ์
42.	วัดสมควร	จุฬาภรณ์
43.	บ้านอายุเล่า	จุฬาภรณ์
44.	บ้านวังใส	จุฬาภรณ์
ที่	โรงเรียน	อำเภอ
รุ่นที่ 4		
1.	ชุมชนวัดเขาแก้ววิเชียร	เชียรใหญ่
2.	วัดสองพี่น้อง	ปากพนัง
3.	บ้านขอนแก่น	ชะอวด

ที่	โรงเรียน	อำเภอ
4.	บ้านตรอกแค	ชะอวด
5.	วัดควนสมบูรณ์	ชะอวด
6.	บ้านหนองหิน	ชะอวด
7.	บ้านควนหนองหงส์	ชะอวด
8.	ราชประชานุเคราะห์ 7	ร่อนพิบูลย์
9.	วัดเฉลิมกิตติยาราม	ร่อนพิบูลย์
10.	บ้านบางโหนด	หัวไทร
ที่	โรงเรียน	อำเภอ
	รุ่นที่ 7	
1.	วัดบางคูระ	ปากพนัง
2.	วัดเกาะจาก	ปากพนัง
3.	วัดปากเหมือง	หัวไทร
4.	ตชด.บ้านท่าข้าม	ชะอวด
5.	วัดวังกลม	ชะอวด
6.	วัดควนเถี่ยะ	ชะอวด
7.	บ้านทุ่งโชน	ชะอวด
8.	บ้านทุ่งใหญ่	ชะอวด
9.	วัดจิกพนม	ชะอวด
10.	บ้านนางหลง	ชะอวด
11.	บ้านควนมุด	ชะอวด
12.	เขาพระทอง	ชะอวด
13.	วัดรักชีวิตวัน	ชะอวด
14.	บ้านทุ่งไม้ไผ่	ชะอวด
15.	บ้านควนเงิน	ชะอวด
16.	ตชด.บ้านควนมีชัย	ชะอวด
17.	วัดชะอวด	จุฬาภรณ์
18.	วัดธาราวง	ร่อนพิบูลย์
19.	วัดเทพนมเชือด	ร่อนพิบูลย์

ที่	โรงเรียน	อำเภอ
	โรงเรียนขนาดเล็ก	
1.	วัดทองพูน	เชียรใหญ่
2.	บ้านเกาะทัง	ปากพนัง
3.	ชุมชนวัดบางบุชา	ปากพนัง
4.	บ้านบางเนียน	ปากพนัง
5.	วัดสว่างอารมณ์	หัวไทร
6.	บ้านศาลาแก้ว	หัวไทร
7.	บ้านปากพรุ	หัวไทร
8.	วัดโคกยาง	หัวไทร
9.	วัดทะเลปึง	หัวไทร
10.	บ้านหนองนนทรี	ชะอวด
11.	บ้านวังหอน	ชะอวด
12.	บ้านปากบางกลม	ชะอวด
13.	วัดโคกทรง	ชะอวด
14.	วัดควนป้อม	ชะอวด
15.	บ้านพรุบัว	ชะอวด
16.	บ้านควนชิง	ชะอวด
17.	วัดวัวหลุง	ร่อนพิบูลย์
18.	บ้านเหนือคลอง	จุฬาภรณ์
19.	บ้านควนโตน	จุฬาภรณ์
20.	บ้านคอพรุ	จุฬาภรณ์
ที่	โรงเรียน	อำเภอ
	รุ่นที่ 8	
1.	โรงเรียนบ้านเกาะสุด	หัวไทร
2.	โรงเรียนวัดมัจฉิมิภูผา	ร่อนพิบูลย์
3.	โรงเรียนบ้านศาลาทวดทอง	ชะอวด
4.	โรงเรียนบ้านควนมิตร	ชะอวด
5.	โรงเรียนวัดท่าเสริม	หัวไทร

ที่	โรงเรียน	อำเภอ
6.	โรงเรียนราชประชานุเคราะห์	ปากพนัง
7.	โรงเรียนวัดชนาบนาก	ปากพนัง
8.	โรงเรียนบ้านแสงวิมาน	ปากพนัง
9.	โรงเรียนบ้านดอนโรงมิตรภาพที่ 196	เชียรใหญ่
10.	โรงเรียนบ้านลากชาย	หัวไทร
11.	โรงเรียนบ้านลำคลอง	หัวไทร
12.	โรงเรียนวัดควนเกย	ร่อนพิบูลย์
13.	โรงเรียนวัดท่าเสม็ด	ชะอวด
14.	โรงเรียนบ้านดอนมะปราง	ชะอวด
15.	โรงเรียนบ้านดอนทราย	จุฬาภรณ์

แหล่งข้อมูล กลุ่มนิเทศติดตามและประเมินผลการจัดการศึกษา



โรงเรียนต้นแบบการจัดการเรียนรวม ได้รับการพัฒนาให้เป็นศูนย์บริการ
ทางการศึกษาพิเศษ (Student Support Services:SSS)

ที่	โรงเรียน	อำเภอ
1.	บ้านห้วยหาร	ร่อนพิบูลย์
2.	บ้านทุ่งใหญ่	ชะอวด
3.	บ้านชายทะเล	ปากพนัง
4.	บ้านไสขาม	จุฬาภรณ์
5.	วัดหัวค่าย (พิศาลอุปถัมภ์)	หัวไทร
6.	บ้านปากเชียร	เชียรใหญ่

แหล่งข้อมูล กลุ่มนิเทศติดตามและประเมินผลการจัดการศึกษา

โรงเรียนดีศรีตำบล

สำนักงานเขตพื้นที่การศึกษาประถมศึกษานครศรีธรรมราช เขต 3

ที่	โรงเรียน	ตำบล	อำเภอ
	รุ่น 1 ปี 2553		
1.	บ้านปากเชียร	ท้องลำเจียก	เชียรใหญ่
	รุ่น 2 ปี 2554		
1.	วัดสระ	ท่าพญา	ปากพนัง
2.	บ้านห้วยหาร	หินตก	ร่อนพิบูลย์
3.	วัดควนชะลิก	ควนชะลิก	หัวไทร
4.	ทัศนาวลัย	นาหมอบุญ	จุฬาภรณ์
	รุ่น 3 ปี 2555		
1.	บ้านควนเงิน	บ้านตุล	ชะอวด
2.	ราชประชานุเคราะห์	แหลมตะลุมพุก	ปากพนัง
3.	วัดหัวค่าย	ทรายขาว	หัวไทร
4.	วัดวังฆ้อง	สามตำบล	จุฬาภรณ์

โรงเรียนดศีร์ตำบล
สำนักงานเขตพื้นที่การศึกษาประถมศึกษาศึกษานครศรีธรรมราช เขต 3

ที่	โรงเรียน	ตำบล	อำเภอ
รุ่น 3 ปี 2556			
1.	บ้านบางน้อย	ท่าเสม็ด	ชะอวด
2.	วัดบ่อล่อ	แม่เจ้าอยู่หัว	เชียรใหญ่
3.	วัดป่าระกำ	ป่าระกำ	ปากพนัง
4.	วัดสุวรรณโฆสิต	ควนพัง	ร่อนพิบูลย์
5.	วัดแหลม	แหลม	หัวไทร
6.	วัดสมควร	ควนหนองควัว	จุฬาภรณ์
ที่	โรงเรียน	ตำบล	อำเภอ
รุ่น 3 ปี 2557			
1.	วัดทุ่งโพธิ์	ทุ่งโพธิ์	จุฬาภรณ์
2.	วัดชะอวด	บ้านชะอวด	จุฬาภรณ์
3.	วัดไม้เสียบ	เกาะขันธุ์	ชะอวด
4.	ชุมชนวัดเขาลำปะ	เขาพระทอง	ชะอวด
5.	วัดกาโหใต้	ควนหนองหงส์	ชะอวด
6.	วัดควนป้อม	เครีง	ชะอวด
7.	วัดห้วยแหงงฯ	ท่าประจะ	ชะอวด
8.	บ้านนางหลง	นางหลง	ชะอวด
9.	บ้านท่าไทร	วังอ่าง	ชะอวด
10.	ชุมชนวัดท่าลิพง	การะเกด	เชียรใหญ่
11.	บ้านดอนโรงฯ	เขาพระบาท	เชียรใหญ่
12.	วัดสระแก้ว	ท่าขนาน	เชียรใหญ่
13.	วัดคลองขยั้น	บ้านกลาง	เชียรใหญ่
14.	วัดทวยเทพ	บ้านเนิน	เชียรใหญ่
15.	วัดคงคาวดี	ไสหมาก	เชียรใหญ่
16.	วัดเกาะจาก	เกาะทวด	ปากพนัง

ที่	โรงเรียน	ตำบล	อำเภอ
17.	วัดโคกมะม่วง	ชนาบนาก	ปากพนัง
18.	วัดฝ้าพระบาทราชภูร์บำรุง	คลองกระบือ	ปากพนัง
19.	วัดศรีสุวรรณาราม	คลองน้อย	ปากพนัง
20.	วัดชมพูประดิษฐ์	ชะเมา	ปากพนัง
21.	วัดหงส์แก้ว	บางตะพง	ปากพนัง
22.	วัดกาญจนาราม	บางพระ	ปากพนัง
23.	วัดบางไทร	บางศาลา	ปากพนัง
24.	วัดแจ้ง	บ้านเพิง	ปากพนัง
25.	วัดบางคุระ	บ้านใหม่	ปากพนัง
26.	วัดรัตนาราม	ปากพนังฝั่งตะวันออก	ปากพนัง
27.	บ้านท้องโกงาง	ปากพนังฝั่งตะวันตก	ปากพนัง
28.	วัดปากแพรก	ปากแพรก	ปากพนัง
29.	วัดปากตรง	หูล่อง	ปากพนัง
30.	วัดทุ่งหล่อ	ควนชุม	ร่อนพิบูลย์
31.	ชุมชนวัดสุวรรณรังษี	ร่อนพิบูลย์	ร่อนพิบูลย์
32.	ชุมชนวัดเกาะเพชร	เกาะเพชร	หัวไทร
33.	วัดบูรณาวาส	เขาพังไกร	หัวไทร
34.	ชุมชนพิบูลสงคราม	ท่าชอม	หัวไทร
35.	บ้านปากพรุ	บางนบ	หัวไทร
36.	วัดบ่อโพง	บ้านราม	หัวไทร
37.	วัดรามแก้ว	รามแก้ว	หัวไทร
38.	วัดหน้าสตน	หน้าสตน	หัวไทร
39.	บ้านลำคลอง	หัวไทร	หัวไทร

แหล่งข้อมูล กลุ่มนโยบายและแผน

โรงเรียนสุจริต
สำนักงานเขตพื้นที่การศึกษาประถมศึกษานครศรีธรรมราช เขต 3

ที่	โรงเรียน	อำเภอ
	โรงเรียนสุจริตต้นแบบ	
1.	บ้านห้วยหาร	ร้อนพิบูลย์
	โรงเรียนสุจริต รุ่นที่ 1	
1.	วัดบ่อลื้อ	เชียรใหญ่
2.	วัดสระโพธิ์	เชียรใหญ่
3.	วัดทากิการาม	เชียรใหญ่
4.	บ้านบางพระ	เชียรใหญ่
5.	ราชประชานุเคราะห์	ปากพนัง
6.	วัดสระ	ปากพนัง
7.	วัดปากแพรก	ปากพนัง
8.	วัดปากตรง	ปากพนัง
9.	วัดฝ่าพระบาทราษฎร์บำรุง	ปากพนัง
10.	วัดกัลยานฤมิต	ปากพนัง
11.	ชุมชนวัดบางบุชา	ปากพนัง
12.	หัวไทร(เรือนประชาบาล)	หัวไทร
13.	บ้านหน้าศาล	หัวไทร
14.	วัดแหลม	หัวไทร
15.	บ้านบางโหนด	หัวไทร
16.	วัดหัวค่าย(พิศาลอุปถัมภ์)	หัวไทร
17.	บ้านหนองหิน	ชะอวด
18.	บ้านควนชิง	ชะอวด
19.	วัดกาโหใต้	ชะอวด
20.	วัดรักขิตวัน	ชะอวด
21.	บ้านทุ่งใหญ่	ชะอวด
22.	วัดนาหมอบุญ	จุฬาภรณ์

ที่	โรงเรียน	อำเภอ
23.	วัดพิศาลนฤมิต	ร้อนพิบูลย์
24.	วัดปลายสระ	ร้อนพิบูลย์
25.	วัดสามัคยาราม	ร้อนพิบูลย์
	โรงเรียนสุจริต รุ่นที่ 2	
1.	บ้านเกาะทัง	ปากพนัง
2.	วัดสุขุม	ปากพนัง
3.	วัดเกาะจาก	ปากพนัง
4.	บ้านลากชาย	หัวไทร
5.	บ้านหนองบอน	หัวไทร
6.	วัดบูรณาวาส	หัวไทร
7.	วัดทะเลปึง	หัวไทร
8.	วัดควนชะลิก	หัวไทร
9.	วัดบ่อโพง	หัวไทร
10.	บ้านทุ่งไม้ไผ่	ชะอวด
11.	บ้านลานนา	ชะอวด
12.	วัดโคกทรง	ชะอวด
13.	วัดท่าเสม็ด	ชะอวด
14.	วัดจิกพนม	ชะอวด
15.	วัดวังกลม	ชะอวด
16.	บ้านกุ่มแป	ชะอวด
17.	บ้านชะอวด	ชะอวด
18.	ชุมชนวัดควนดินแดง ม.173	ชะอวด
19.	วัดวัวหลุง	ร้อนพิบูลย์
20.	วัดสุวรรณโมเชิต	ร้อนพิบูลย์
21.	วัดวังซ้อง	จุฬาภรณ์
22.	บ้านอายเลา	จุฬาภรณ์

แหล่งข้อมูล กลุ่มนิเทศติดตามและประเมินผลการจัดการศึกษา

โรงเรียนจัดการเรียนรู้สะเต็มศึกษา ปีการศึกษา 2560
สำนักงานเขตพื้นที่การศึกษาประถมศึกษานครศรีธรรมราช เขต 3

ที่	โรงเรียน	อำเภอ
1.	บ้านชะอวด (ศูนย์อบรมการจัดการเรียนรู้สะเต็มศึกษาเขตพื้นที่)	ชะอวด
2.	ชุมชนวัดควนดินแดง ม.173	ชะอวด
3.	บ้านกุ่มแป	ชะอวด
4.	บ้านควนเงิน	ชะอวด
5.	บ้านห้วยหาร	ร่อนพิบูลย์
6.	ชุมชนวัดสุวรรณรังษี	ร่อนพิบูลย์
7.	วัดหัวค่าย(พิศาลอุปถัมภ์)	หัวไทร
8.	วัดนาหมอบุญ	จุฬาภรณ์
9.	บ้านปากเชียร	เชียรใหญ่
10.	วัดสระ	ปากพนัง

แหล่งข้อมูล กลุ่มนิเทศติดตามและประเมินผลการจัดการศึกษา

โรงเรียนศูนย์ภาคีเครือข่ายประชาคมอาเซียน ระดับอำเภอ

ที่	โรงเรียน	อำเภอ
1.	บ้านปากเชียร	เชียรใหญ่
2.	วัดจิกพนม	ชะอวด
3.	วัดกัลยานฤมิตร	ปากพนัง
4.	วัดสามัคยาราม	ร่อนพิบูลย์
5.	วัดโคกพิบูล	หัวไทร
6.	บ้านอายุเลา	จุฬาภรณ์
โรงเรียนศูนย์วัฒนธรรมอาเซียน ระดับเขตพื้นที่การศึกษา		
โรงเรียนบ้านบางพระ		อำเภอเชียรใหญ่

แหล่งข้อมูล กลุ่มนิเทศติดตามและประเมินผลการจัดการศึกษา

โรงเรียนศูนย์ภาคีเครือข่ายห้องสมุดมีชีวิตในโรงเรียนแบบมีส่วนร่วม

ที่	โรงเรียน	อำเภอ
1.	วัดคงคาวดี	เชียรใหญ่
2.	ชุมชนวัดควนดินแดง	ชะอวด
3.	วัดกัลยานฤมิตร	ปากพนัง
4.	บ้านห้วยหาร	ร่อนพิบูลย์
5.	วัดทะเลปึง	หัวไทร
6.	วัดสมควร	จุฬาภรณ์

แหล่งข้อมูล กลุ่มนิเทศติดตามและประเมินผลการจัดการศึกษา

โรงเรียนพระราชวัง โรงเรียนดีใกล้บ้าน และโรงเรียนลูกข่าย
สำนักงานเขตพื้นที่การศึกษาประถมศึกษานครศรีธรรมราช เขต 3

โรงเรียนพระราชวัง รุ่นที่ 1

ที่	โรงเรียนพระราชวัง	โรงเรียนดีใกล้บ้าน	โรงเรียนลูกข่าย
1.	วัดเกาะจาก	1.วัดเกาะจาก	1.วัดคลองน้อย 2.บ้านปากคลอง
		2.วัดสระโพธิ์	1.บ้านดอนโดนด 2.บ้านบางปรุง 3.วัดพระหอม
		3.วัดพิศาลนฤมิต	1.บ้านม่วงงาม 2.วัดร่อนนา
2.	ชุมชนพิบูลสงคราม	4.ชุมชนพิบูลสงคราม	
		5.บ้านบางพระ	
3.	วัดวังซ้อง	6.วัดวังซ้อง	บ้านชายควน
4.	วัดปากแพรก	7.วัดปากแพรก	วัดบางพระ
		8.วัดปากเหมือง	วัดดอนผาสุก
		9.วัดวัวหลุง	บ้านเกยเซน
		10.วัดคงคาวดี	1.วัดสระเกษ 2.วัดทาบทอง
		11.บ้านห้วยหาร	วัดถ้ำเขาแดง
		12.ร่อนพิบูลย์	
5.	ชุมชนวัดสุวรรณรังษี		
6.	ชุมชนวัดเกาะเพชร		
7.	บ้านควนเงิน		
8.	บ้านท่าไทร		
9.	บ้านห้องโถงกาง		
10.	บ้านปากพรุ		
11.	วัดกาโหใต้		

ที่	โรงเรียนพระราชวัง	โรงเรียนดีใกล้บ้าน	โรงเรียนลูกข่าย
12.	วัดชะอวด		
13.	วัดบางกระ		
14.	วัดบางไทร		
15.	วัดบูรณาวาส		
16.	วัดบ่อโพง		
17.	วัดชมพูประดิษฐ์		
18.	วัดป่าระกำ		
19.	วัดควนชะลิก		
20.	วัดศรีสุวรรณาราม		
21.	วัดสมควร		
22.	วัดสระ		
23.	วัดสุวรรณโฆสิต		
24.	วัดหน้าสตน		
25.	วัดหัวค่าย (พิศาลอุปถัมภ์)		
26.	วัดห้วยแหงราษฎร์ภูเก็ตอุทิศ		
27.	บ้านปากเชียร		
28.	วัดแหลม		
29.	วัดโคกมะม่วง		
30.	วัดไม้เสียบ		

แหล่งข้อมูล

กลุ่มนโยบายและแผน

กลุ่มนิเทศติดตามและประเมินผลการจัดการศึกษา

โรงเรียนวิถิพุทธ
สำนักงานเขตพื้นที่การศึกษาประถมศึกษานครศรีธรรมราช เขต 3

ที่	โรงเรียน	อำเภอ
1.	บ้านนา	เชียรใหญ่
2.	บ้านดอนโรง มิตรภาพที่ 196	เชียรใหญ่
3.	วัดแดง	เชียรใหญ่
4.	วัดบางทองคำ	เชียรใหญ่
5.	วัดคงควาดี	เชียรใหญ่
6.	บ้านปากเชียร	เชียรใหญ่
7.	บ้านขอนหาด	ชะอวด
8.	บ้านกุ่มแป	ชะอวด
9.	บ้านหนองบัว	ชะอวด
10.	วัดรักขิตวัน	ชะอวด
11.	วัดหนองจิก	ชะอวด
12.	บ้านพรบัว	ชะอวด
13.	วัดท่าเสม็ด	ชะอวด
14.	ชุมชนวัดเขาลำปะ	ชะอวด
15.	บ้านบางน้อย	ชะอวด
16.	วัดควนป้อม	ชะอวด
17.	บ้านชะอวด	ชะอวด
18.	วัดควนเค็ริง	ชะอวด
19.	บ้านตุล	ชะอวด
20.	เขาพระทอง	ชะอวด
21.	วัดดอนมะปราง	ชะอวด
22.	บ้านวังหอน	ชะอวด
23.	ชุมชนวัดควนดินแดง ม.173	ชะอวด
24.	บ้านหนองนนทรี	ชะอวด
25.	บ้านปากบางกลม	ชะอวด

ที่	โรงเรียน	อำเภอ
26.	บ้านลานนา	ชะอวด
27.	วัดโคกทราง	ชะอวด
28.	บ้านทุ่งโป๊ะ	ชะอวด
29.	บ้านท่าไทร	ชะอวด
30.	บ้านควนเงิน	ชะอวด
31.	บ้านควนชิง	ชะอวด
32.	ตชด.บ้านควนมีชัย	ชะอวด
33.	วัดสุขุม	ปากพนัง
34.	วัดพิบูลยาราม มิตรภาพที่ 232	ปากพนัง
35.	วัดชมพูประดิษฐ์	ปากพนัง
36.	วัดกัลยานฤมิต	ปากพนัง
37.	วัดคลองน้อย	ปากพนัง
38.	วัดสระ	ปากพนัง
39.	วัดบางคุระ	ปากพนัง
40.	วัดสองพี่น้อง	ปากพนัง
41.	วัดฝ้าพระบาทราษฎร์บำรุง	ปากพนัง
42.	วัดบ้านงาม	ปากพนัง
43.	วัดโคกมะม่วง	ปากพนัง
44.	วัดศรีสุวรรณาราม	ปากพนัง
45.	บ้านเกาะทัง	ปากพนัง
46.	วัดเกาะจาก	ปากพนัง
47.	วัดเหมก	ปากพนัง
48.	ชุมชนวัดบางบุชา	ปากพนัง
49.	วัดแหลมตะลุมพุก	ปากพนัง
50.	บ้านไก่อังไค้ง	ปากพนัง
51.	วัดพระอานนท์	ร้อนพิบูลย์
52.	บ้านห้วยหาร	ร้อนพิบูลย์
53.	วัดวัวหลุง	ร้อนพิบูลย์
54.	วัดธาราวง	ร้อนพิบูลย์

ที่	โรงเรียน	อำเภอ
55.	วัดเนกขัมมาราม	ร้อนพิบูลย์
56.	วัดสามัคยาราม	ร้อนพิบูลย์
57.	วัดธงทอง	ร้อนพิบูลย์
58.	วัดปลายสระ	ร้อนพิบูลย์
59.	บ้านท่าเจริญ	ร้อนพิบูลย์
60.	บ้านป่าแขง	ร้อนพิบูลย์
61.	วัดหนา	ร้อนพิบูลย์
62.	วัดทุ่งหล่อ	ร้อนพิบูลย์
63.	บ้านห้วยไม้แก่น	ร้อนพิบูลย์
64.	ชุมชนวัดสุวรรณรังษี	ร้อนพิบูลย์
65.	วัดควนเกย	ร้อนพิบูลย์
66.	บ้านหนองมาก	ร้อนพิบูลย์
67.	วัดโคกยาง	หัวไทร
68.	วัดแหลม	หัวไทร
69.	บ้านลำคลอง	หัวไทร
70.	วัดโคกพิกุล	หัวไทร
71.	วัดบ้านราม	หัวไทร
72.	วัดปากเหมือง	หัวไทร
73.	ชุมชนพิบูลสงคราม	หัวไทร
74.	วัดควนชะลิก	หัวไทร
75.	หัวไทร(เรือนประชาบาล)	หัวไทร
76.	วัดทะเลปึง	หัวไทร
77.	บ้านบางโหนด	หัวไทร
78.	วัดอิมอญ	หัวไทร
79.	วัดบ่อโพง	หัวไทร
80.	วัดหัวค่าย(พิศาลอุถัมภ์)	หัวไทร
81.	วัดท่าเสริม	หัวไทร
82.	บ้านหนองบอน	หัวไทร
83.	บ้านห้วยน้ำเย็น มิตรภาพที่ 112	หัวไทร

	โรงเรียน	อำเภอ
84.	บ้านโคกทราย	หัวไทร
85.	วัดสมควร	จุฬาภรณ์
86.	บ้านนาหมอบุญ	จุฬาภรณ์
87.	บ้านวังใส	จุฬาภรณ์
88.	วัดวังซ้อง	จุฬาภรณ์
89.	ทัศนาวลัย	จุฬาภรณ์
90.	บ้านลำหัก	จุฬาภรณ์
91.	บ้านควนโตน	จุฬาภรณ์

ตารางที่ 1 จำนวนสถานศึกษาจำแนกตามระดับชั้นที่เปิดสอน ปีการศึกษา 2561

ระดับการศึกษาที่สอน	จำนวนสถานศึกษา (โรงเรียน)	
	สพฐ.	รวม คิดเป็นร้อยละ
ไม่เปิดสอน(โรงเรียนบ้านปากคลอง,โรงเรียนวัดคลองน้อย,โรงเรียนวัดรอนนา)	3	1.25
อนุบาล-ประถมศึกษา	185	77.08
อนุบาล-มัธยมศึกษาตอนต้น	41	17.08
ประถมศึกษา (ระดับเดียว)	10	4.17
ประถมศึกษา-มัธยมศึกษาตอนต้น	1	0.42
รวมทั้งสิ้น	240	100

ส่วนที่ 3

ข้อมูลสถานศึกษา นักเรียน ครู ห้องเรียน

จำนวนสถานศึกษาจำแนกตามระดับชั้นที่เปิดสอน ปีการศึกษา 2561

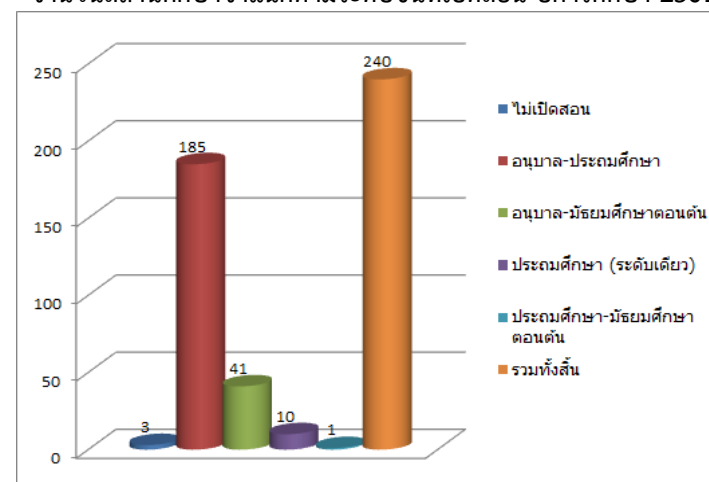

แหล่งข้อมูล กลุ่มนโยบายและแผน (DMC61)

จากตารางที่ 1 แสดงว่าสถานศึกษาในสังกัด สพ.น.ศ.3 ระดับการศึกษาที่เปิด ทำการสอนมากที่สุด คือ ระดับอนุบาล-ระดับประถมศึกษา จำนวน 185 โรงเรียน คิดเป็นร้อยละ 77.08

ตารางที่ 2 จำนวนสถานศึกษาจำแนกตามขนาดจำนวนนักเรียน
ปีการศึกษา 2561

ขนาด	จำนวนโรงเรียน
ขนาดที่ 1 (นร.ไม่เกิน 120 คน)	163
0-20 คน	18
21-40 คน	31
41-60 คน	32
61-80 คน	28
81-100 คน	25
101-120 คน	29
ขนาดที่ 2 (นร.121-200 คน)	45
ขนาดที่ 3 (นร.201-300 คน)	22
ขนาดที่ 4 (นร.301-499 คน)	6
ขนาดที่ 5 (นร.500-1,499 คน)	4
ขนาดที่ 6 (นร.1,500-2,499 คน)	-
ขนาดที่ 7 (นร.>=2,500 คน)	-
รวมทั้งสิ้น	240

แหล่งข้อมูล กลุ่มนโยบายและแผน (DMC61)

จำนวนสถานศึกษาจำแนกตามขนาดจำนวนนักเรียน ปีการศึกษา 2561

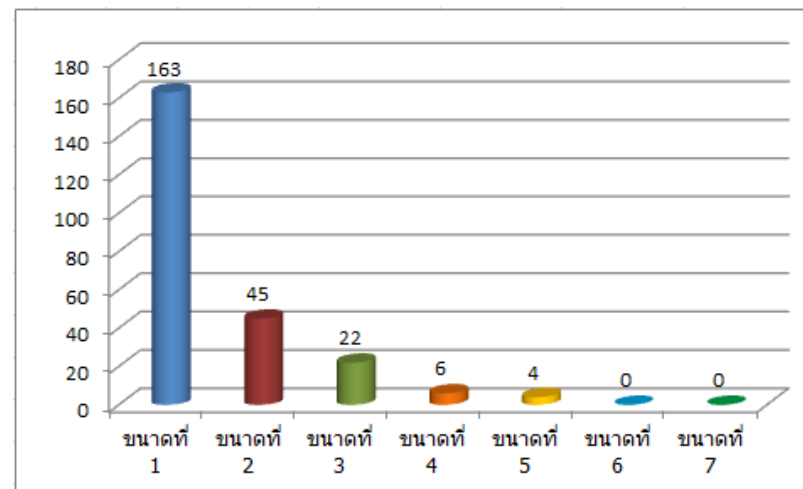

จากตารางที่ 2 แสดงว่าสถานศึกษาในสังกัดรัฐบาล จำนวน 240
โรงเรียน

เป็นโรงเรียนขนาดที่ 1 (นร. ไม่เกิน 120 คน) มีจำนวนมาก
ที่สุด จำนวน 163 โรงเรียน คิดเป็นร้อยละ
67.92 โรงเรียนขนาดที่ 5 มีจำนวนน้อยที่สุด นร.
(500 – 1,499) จำนวน 4 โรงเรียน คิดเป็นร้อยละ 1.67

ตารางที่ 3 จำนวนนักเรียน จำแนกรายชั้น ห้องเรียน และระดับการศึกษา
ปีการศึกษา 2561

ชั้น/ระดับการศึกษา	ปีการศึกษา 2561	
	นักเรียน	ห้องเรียน
อนุบาล 1	895	108
อนุบาล 2	2,292	218
อนุบาล 3	2,821	237
รวมก่อนประถมศึกษา	6,008	563
ประถมศึกษาปีที่1	3,447	250
ประถมศึกษาปีที่2	3,199	246
ประถมศึกษาปีที่3	3,366	252
ประถมศึกษาปีที่4	3,424	246
ประถมศึกษาปีที่5	3,518	247
ประถมศึกษาปีที่6	3,500	252
รวมประถมศึกษา	20,454	1,493
มัธยมศึกษาปีที่ 1	680	40
มัธยมศึกษาปีที่ 2	674	40
มัธยมศึกษาปีที่ 3	564	41
รวมมัธยมศึกษาตอนต้น	1,921	121
รวมทั้งสิ้น	28,383	2,177

จำนวนนักเรียน และห้องเรียน ปีการศึกษา 2561

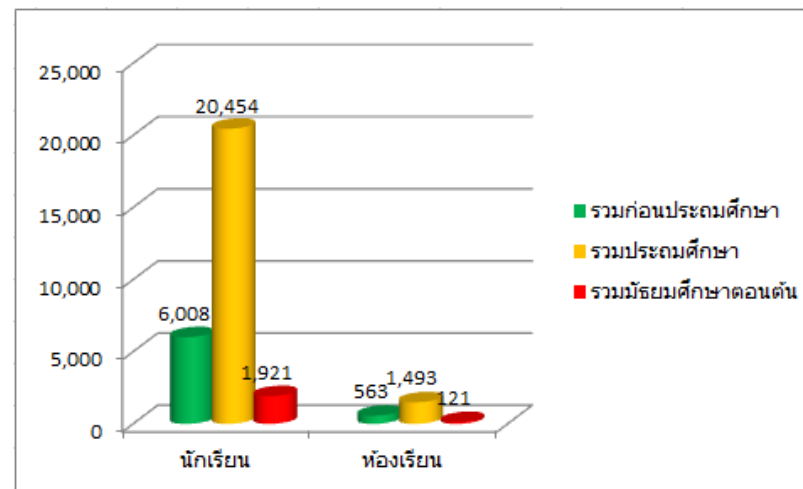

แหล่งข้อมูล : กลุ่มนโยบายและแผน (DMC 61)

จากตารางที่ 3 แสดงว่าจำนวนนักเรียนทั้งสิ้น 28,383 คน จำนวนห้องเรียนทั้งสิ้น 2,177 ห้อง

-นักเรียนระดับประถมศึกษามากที่สุด จำนวน 20,454 คน คิดเป็นร้อยละ 72.06 รองลงมาระดับก่อนประถมศึกษา จำนวน 6,008 คน คิดเป็นร้อยละ 21.17 และระดับมัธยมศึกษาตอนต้น จำนวน 1,921 คน คิดเป็นร้อยละ 6.77

-ห้องเรียนระดับประถมศึกษามากที่สุด จำนวน 1,493 ห้อง คิดเป็นร้อยละ 68.58 รองลงมาระดับอนุบาล จำนวน 563 ห้อง คิดเป็นร้อยละ 25.86 และระดับมัธยมศึกษาตอนต้น จำนวน 121 ห้อง คิดเป็นร้อยละ 5.56

ตารางที่ 4 อัตราส่วนห้องเรียน : นักเรียน ครู : นักเรียน โรงเรียนสังกัด สพ.นศ.
3

ครู	นักเรียน	ห้องเรียน	ห้อง : นร.	ครู :นร.
1,784	28,383	2,177	1:13	1:16

อัตราส่วนนักเรียน:ห้องเรียน ครู:ห้องเรียน ปีการศึกษา 2561

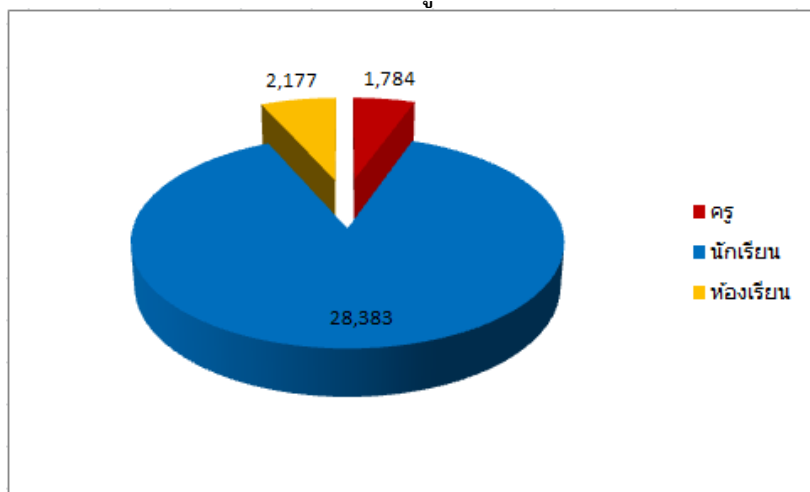

แหล่งข้อมูล : กลุ่มนโยบายและแผน และ กลุ่มบริหารงานบุคคล

จากตารางที่ 4 แสดงว่าอัตราส่วนเฉลี่ย ห้องเรียน : นักเรียน เฉลี่ย 1 : 13
อัตราส่วนครู : นักเรียน 1 : 16

ตารางที่ 5 การเกณฑ์เด็กเข้าเรียน ปีการศึกษา 2561

รายการ	จำนวน
1. เด็กที่มีอายุถึงเกณฑ์เข้าเรียนในเขตบริการของโรงเรียน	4,152
2. เด็กในข้อ 1 ที่เข้าเรียนแล้ว	4,152
3. เด็กได้รับการผ่อนผัน	0
4. เด็กในข้อ 1 ที่ยังไม่เข้าเรียน	0
คิดเป็นร้อยละ	100

การเกณฑ์เด็กเข้าเรียน ปีการศึกษา 2561

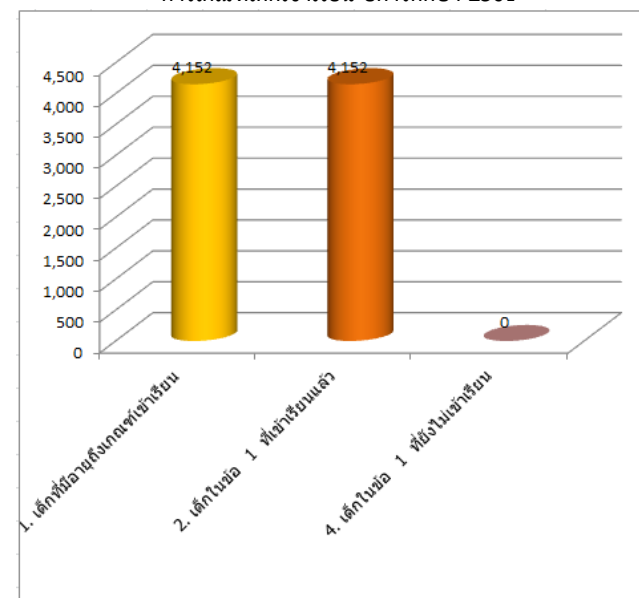

แหล่งข้อมูล : กลุ่มส่งเสริมการจัดการศึกษา

จากตารางที่ 5 แสดงว่าในปีการศึกษา 2561 สพ.นศ.3 เกณฑ์เด็กเข้าเรียน

ชั้นประถมศึกษาปีที่ 1 จากจำนวนนักเรียน 4,152 คน เกณฑ์เด็กเข้าเรียนได้ 4,152 คน คิดเป็นร้อยละ 100.00

ตารางที่ 6 การรับนักเรียน ปีการศึกษา 2561 โรงเรียนสังกัด (สพฐ.)

ชั้น	ข้อมูล	ปีการศึกษา 2561	
		แผนการรับ	เข้าเรียน
ป.1	จำนวน	3,385	3,447
	ร้อยละ		101.83
ม.1	จำนวน	819	680
	ร้อยละ		83.03

การรับนักเรียน ปีการศึกษา 2561

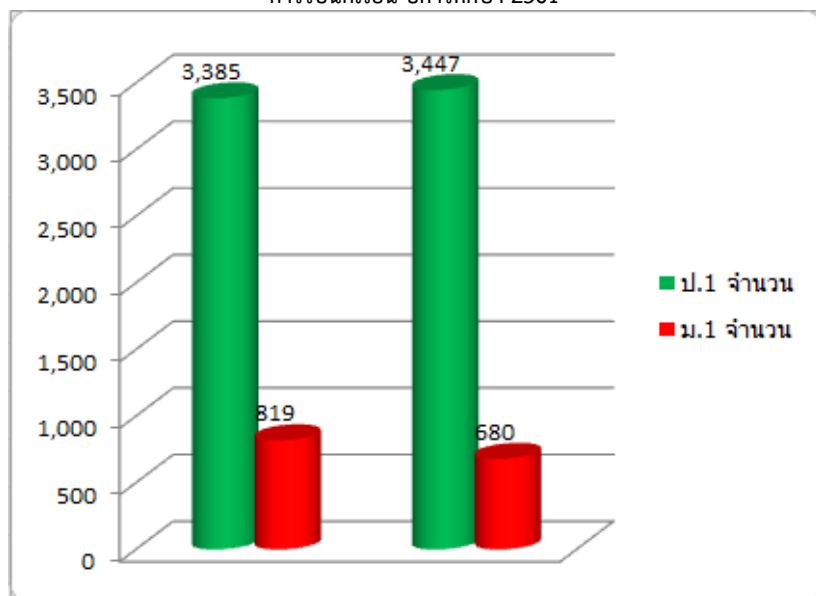

แหล่งข้อมูล : กลุ่มส่งเสริมการจัดการศึกษา
จากตารางที่ 6 แสดงว่า สพ.นศ.3 รับเด็กเข้าเรียน ชั้นประถมศึกษาปีที่ 1 ได้สูงกว่าแผนการรับ จำนวน 62 คน ส่วนมัธยมศึกษาปีที่ 1 รับได้ต่ำกว่าแผนการรับ จำนวน 139 คน

ส่วนที่ 4
รายงานผลสัมฤทธิ์ทางการเรียน
NT,O-NET ปีการศึกษา 2560

ตารางที่ 7 การประเมินผลสัมฤทธิ์ทางการเรียน(NT) ชั้น ป.3 ปีการศึกษา 2560

ด้าน	คะแนนเฉลี่ยระดับเขตพื้นที่
ด้านภาษา	55.07
ด้านคำนวณ	40.91
ด้านเหตุผล	47.82
รวมเฉลี่ยความสามารถทั้ง 3 ด้าน	47.93

ผลการประเมินผลสัมฤทธิ์ทางการเรียน (NT) ชั้น ป.3 ปีการศึกษา 2560

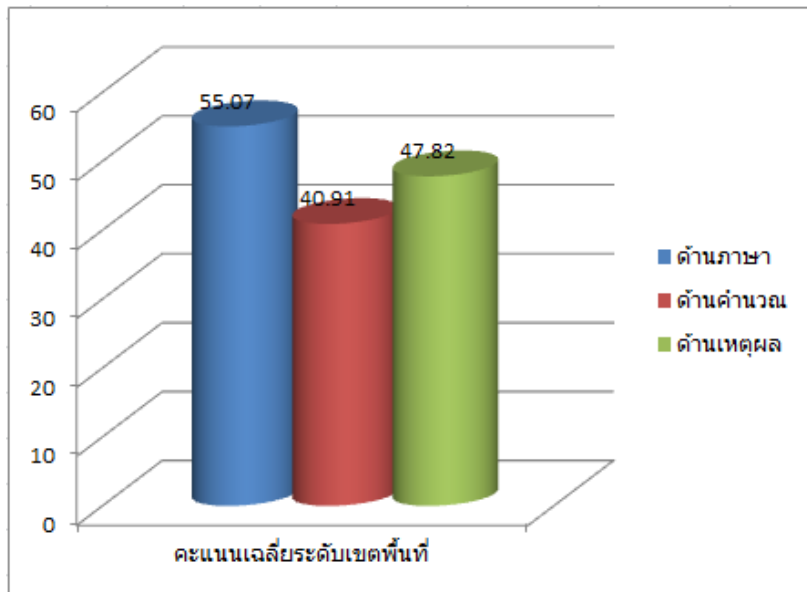

แหล่งข้อมูล : กลุ่มนิเทศติดตามและประเมินผลการจัดการศึกษา
 จากตารางที่ 7 แสดงว่าผลสัมฤทธิ์ทางการเรียน (NT) ของนักเรียน ชั้น ป.3 ด้านภาษา คะแนนเฉลี่ยของ สพป.นศ.3 55.07 สูงกว่า ด้านคำนวณ และด้านเหตุผล

ตารางที่ 8 สรุปผลเปรียบเทียบการประเมินความสามารถพื้นฐานของผู้เรียนระดับชาติ(National Test) ระหว่างปีการศึกษา 2559 กับ ปีการศึกษา 2560 สพป.นศ.3

ด้าน	เปรียบเทียบ		
	ปี 2559	ปี 2560	ผลต่าง
ด้านภาษา	53.30	55.07	+0.23
ด้านคำนวณ	38.79	40.91	+2.12
ด้านเหตุผล	55.60	47.82	-7.78
รวมเฉลี่ยทั้ง 3 ด้าน	49.23	47.93	

สรุปเปรียบเทียบผลการประเมินผลสัมฤทธิ์ทางการเรียน (NT) ป.3 สพป.นศ.3

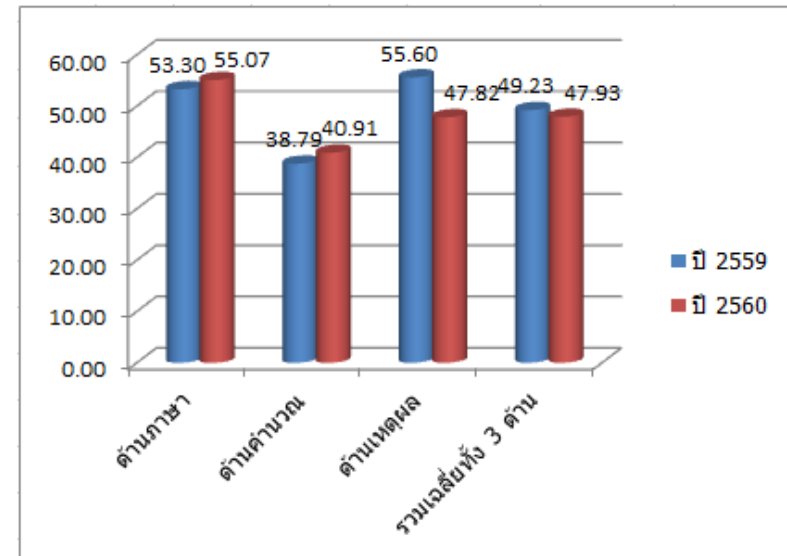

แหล่งข้อมูล : กลุ่มนิเทศติดตามและประเมินผลการจัดการศึกษา

จากตารางที่ 8 แสดงว่าผลการประเมินผลสัมฤทธิ์ทางการเรียน(NT) ชั้น ป.3 ปี 2560 ด้านภาษา และด้านคำนวณ สูงกว่าปี 2559 ด้านเหตุผล ต่ำกว่าปี 2559 และรวมเฉลี่ยทั้ง 3 ด้าน ปีการศึกษา 2560 ต่ำกว่าปีการศึกษา 2559

ตารางที่ 9 ผลการทดสอบระดับชาติขั้นพื้นฐาน (O-NET) ชั้น ป.6
ปีการศึกษา 2560

วิชา	คะแนนเฉลี่ย	
	ระดับประเทศ	ระดับเขตพื้นที่
ภาษาไทย	46.58	46.93
ภาษาอังกฤษ	36.34	31.42
คณิตศาสตร์	37.12	36.95
วิทยาศาสตร์	39.12	38.29

ผลการประเมินระดับชาติขั้นพื้นฐาน (O-NET ป.6 ปีการศึกษา 2560)

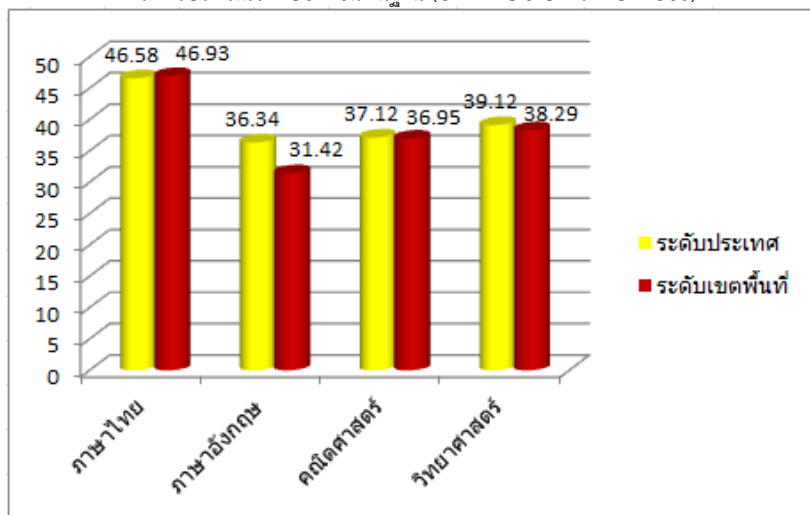

แหล่งข้อมูล : กลุ่มนิเทศติดตามและประเมินผลการจัดการศึกษา
จากตารางที่ 9 แสดงว่าผลการทดสอบระดับชาติขั้นพื้นฐาน (O-NET) ชั้น ป.6
ปีการศึกษา 2560 จำนวน 4 รายวิชา คะแนนเฉลี่ยสูงกว่า
ระดับประเทศ 1 วิชา คือ วิชาภาษาไทย ยกเว้นวิชาภาษาอังกฤษ
วิชาคณิตศาสตร์ และวิชาวิทยาศาสตร์ คะแนนเฉลี่ยต่ำกว่า
ระดับประเทศ

ตารางที่ 10 สรุปเปรียบเทียบผลสัมฤทธิ์ทางการเรียน (O-NET)
ชั้นประถมศึกษาปีที่ 6
ปีการศึกษา 2559 ปีการศึกษา 2560 สพ.นศ.3

วิชา	เปรียบเทียบ		
	ปี 2559	ปี 2560	ผลต่าง
ภาษาไทย	53.38	46.93	-6.45
ภาษาอังกฤษ	29.17	31.42	+2.25
คณิตศาสตร์	39.70	36.95	-2.75
วิทยาศาสตร์	40.86	38.29	-2.57

สรุปเปรียบเทียบผลสัมฤทธิ์ทางการเรียน (O-NET) ป.6 สพ.นศ.3

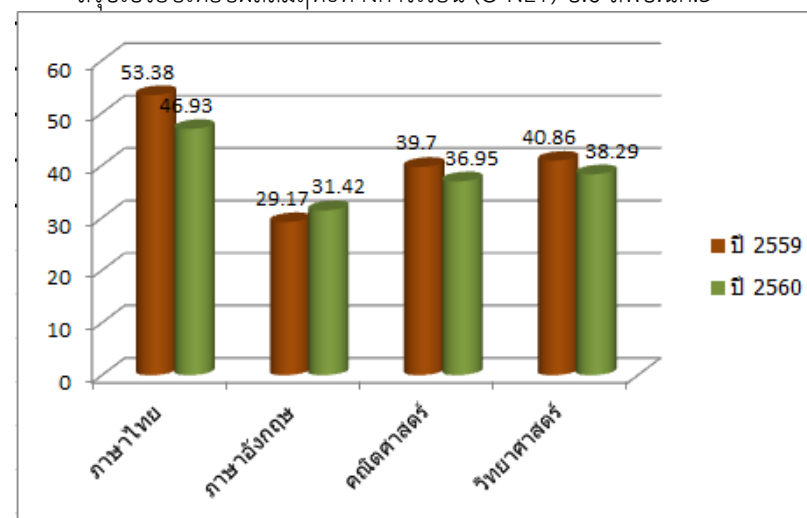

แหล่งข้อมูล : กลุ่มนิเทศติดตามและประเมินผลการจัดการศึกษา
จากตารางที่ 10 แสดงว่าการเปรียบเทียบผลสัมฤทธิ์ทางการเรียน (O-NET)
ปี 2560 วิชาภาษาอังกฤษ สูงกว่า ปีการศึกษา 2559 ยกเว้นวิชา
ภาษาไทย วิชาคณิตศาสตร์ และวิชาวิทยาศาสตร์ ต่ำกว่า ปี 2559

ตารางที่ 11 ผลการทดสอบระดับชาติขั้นพื้นฐาน (O-NET) ชั้น ม.3
ปีการศึกษา 2560

วิชา	คะแนนเฉลี่ย		
	ระดับประเทศ	ระดับเขตพื้นที่	ผลต่าง
ภาษาไทย	48.29	46.81	-1.48
ภาษาอังกฤษ	30.45	27.04	-3.41
คณิตศาสตร์	26.30	21.94	-4.36
วิทยาศาสตร์	32.28	30.78	-1.5

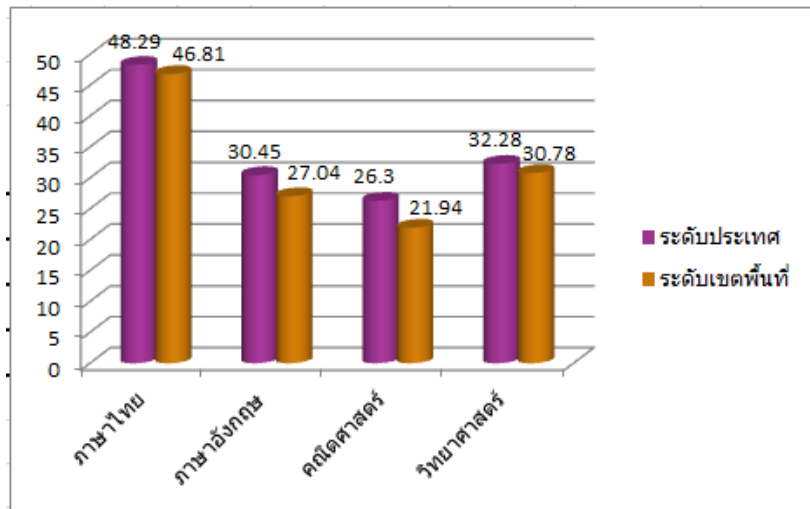

แหล่งข้อมูล : กลุ่มนิเทศติดตามและประเมินผลการจัดการศึกษา
จากตารางที่ 11 แสดงผลการทดสอบระดับชาติขั้นพื้นฐาน (O-NET) ชั้น ม.3
ปีการศึกษา 2560 จำนวน 4 รายวิชา คะแนนเฉลี่ยต่ำกว่า
ระดับประเทศทุกรายวิชา

ตารางที่ 12 สรุปผลเปรียบเทียบการประเมินผลสัมฤทธิ์ทางการเรียน (O-
NET)
ชั้นมัธยมศึกษาปีที่ 3 ปีการศึกษา 2559 ปีการศึกษา 2560

วิชา	เปรียบเทียบ		
	ปี 2559	ปี 2560	ผลต่าง
ภาษาไทย	43.32	46.81	+3.49
ภาษาอังกฤษ	26.61	27.04	+0.43
คณิตศาสตร์	23.42	21.94	-1.48
วิทยาศาสตร์	32.16	30.78	-1.38

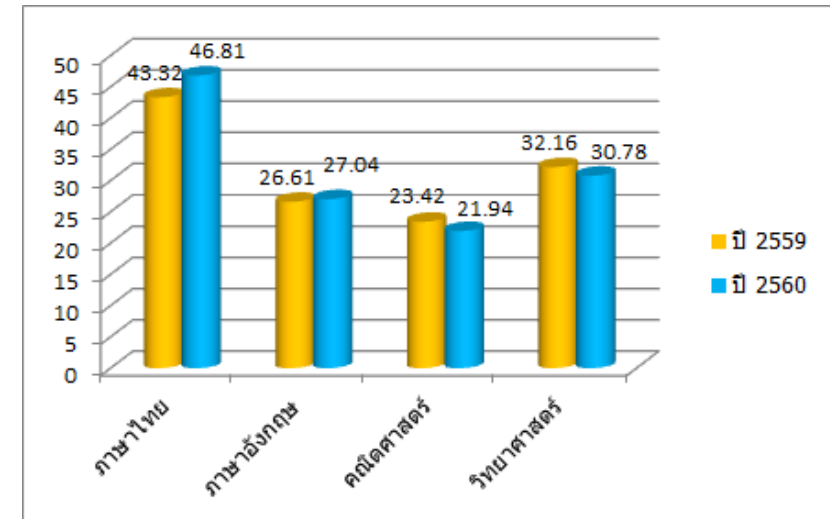

แหล่งข้อมูล : กลุ่มนิเทศติดตามและประเมินผลการจัดการศึกษา
จากตารางที่ 12 แสดงว่าการเปรียบเทียบผลประเมินผลสัมฤทธิ์ทางการ
เรียน (O-NET) ม.3 ปีการศึกษา 2560 วิชาภาษาไทย
วิชาภาษาอังกฤษ สูงกว่าปี 2559 ยกเว้นวิชาคณิตศาสตร์
และวิทยาศาสตร์ ต่ำกว่าปีการศึกษา 2559

ตารางที่ 13 รายงานผลการประเมินผลสัมฤทธิ์ทางการเรียน (O-NET)

ปีการศึกษา 2560

ชั้นมัธยมศึกษาปีที่ 3 สพ.นศ.3 (10 อันดับแรก)

ลำดับที่	โรงเรียน
1	โรงเรียน ตชด.บ้านท่าข้าม
2	โรงเรียนชุมชนพิบูลสงคราม
3	โรงเรียนวัดฝาพระบาทราษฎร์บำรุง
4	โรงเรียนวัดสองพี่น้อง
5	โรงเรียนวัดเฉลิมกิตติอาราม
6	โรงเรียนบ้านบางน้อย
7	โรงเรียนวัดหนา
8	โรงเรียนบ้านปากเชียร
9	โรงเรียนทัศนาวลัย
10	โรงเรียนวัดสามัคยาราม

แหล่งข้อมูล : กลุ่มนิเทศติดตามและประเมินผลการจัดการศึกษา

จากตารางที่ 13 โรงเรียนที่มีผลสัมฤทธิ์ทางการเรียน (O-NET) ติดลำดับคุณภาพ

1 - 10 ลำดับแรก ทุกวิชา ได้แก่

- | | |
|----------------------------------|--------------------------|
| 1.โรงเรียน ตชด.บ้านท่าข้าม | 6.โรงเรียนบ้านบางน้อย |
| 2.โรงเรียนชุมชนพิบูลสงคราม | 7.โรงเรียนวัดหนา |
| 3.โรงเรียนวัดฝาพระบาทราษฎร์บำรุง | 8.โรงเรียนบ้านปากเชียร |
| 4.โรงเรียนวัดสองพี่น้อง | 9.โรงเรียนทัศนาวลัย |
| 5.โรงเรียนวัดเฉลิมกิตติอาราม | 10.โรงเรียนวัดสามัคยาราม |

ส่วนที่ 5

ข้อมูลเพื่อการบริหารจัดการ

ตารางที่ 14 จำนวนประชากรกลุ่มอายุ 0-18 ปี จำแนกรายอำเภอ ปี 2561

อายุ	อ. ปากพ่อง	อ.เชียรใหญ่	อ.หัวไทร	อ.ร่อนพิบูลย์	อ.ชะอวด	อ.จุฬาภรณ์	รวม
น้อยกว่า 1 ปี	683	349	361	634	762	309	3,098
1 ปี	710	339	422	681	814	310	3,276
2 ปี	773	428	424	741	888	338	3,592
3 ปี	772	410	438	696	912	360	3,588
4 ปี	763	415	501	730	949	421	3,779
5 ปี	819	439	469	832	1,030	394	3,983
6 ปี	862	460	502	767	987	452	4,030
7 ปี	794	429	509	789	995	400	3,916
8 ปี	791	437	531	791	1,031	420	4,001
9 ปี	851	456	514	807	1,127	430	4,185
10 ปี	843	486	510	788	1,089	433	4,149
11 ปี	836	431	568	765	1,128	418	4,146
12 ปี	844	480	536	834	1,093	364	4,151
13 ปี	886	490	525	851	1,049	364	4,165
14 ปี	914	465	535	747	1,012	373	4,046
15 ปี	882	470	567	798	1,048	362	4,127
16 ปี	929	476	541	816	1,059	351	4,172
17 ปี	1,006	509	543	833	1,077	410	4,378
18 ปี	1,000	498	611	811	1,085	421	4,426
รวมทั้งสิ้น	15,958	8,467	9,607	14,711	19,135	7,330	75,208

แหล่งข้อมูล : ศูนย์บริการงานทะเบียน ภาค 8 จังหวัดนครศรีธรรมราช

จำนวนประชากรกลุ่มอายุ 0-18 ปี

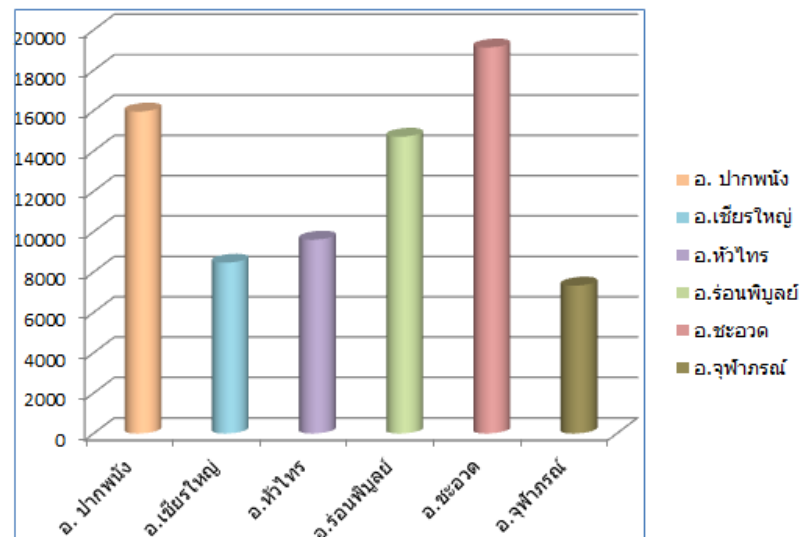

แหล่งข้อมูล : ศูนย์บริการงานทะเบียน ภาค 8 จังหวัดนครศรีธรรมราช

จากตารางที่ 14 แสดงว่าจำนวนประชากรกลุ่มอายุ 0-18 ปี มีจำนวน 75,208 คน ประชากรอำเภอชะอวดมีจำนวนมากที่สุด 19,135 คน รองลงมาอำเภอปากพ่อง จำนวน 15,958 คน อำเภอที่มีจำนวนประชากรน้อยที่สุด อำเภอจุฬาภรณ์ จำนวน 7,330 คน

ตารางที่ 15 จำนวนนักเรียนออกกลางคันจำแนกรายชั้น/รายสาเหตุ
ปีการศึกษา 2560

สาเหตุ	ระดับชั้น					รวม ทั้งสิ้น	คิด เป็น ร้อยละ
	อ น ุ บ า ล	ประถม		ม.ต้น ชั้น ที่ 3			
		ช ว ง ชั้น ที่ 1	ช ว ง ชั้น ที่ 2				
ฐานะยากจน	-	-	-	-	-	-	-
มีปัญหาครอบครัว	-	-	-	5	5	5	41.67
สมรสแล้ว	-	-	-	-	-	-	-
มีปัญหาในการปรับตัว	-	2	-	2	4	4	33.33
ต้องคดีถูกจับ	-	-	-	-	-	-	-
เจ็บป่วย/อุบัติเหตุ	-	-	-	-	-	-	-
อพยพตามผู้ปกครอง	-	1	-	-	1	1	8.33
หาเลี้ยงครอบครัว	-	1	-	1	2	2	16.67
กรณีอื่น ๆ	-	-	-	-	-	-	-
รวม	-	4	-	8	12	12	100.00
คิดเป็นร้อยละ		33.33	-	66.67	100.00		

แหล่งข้อมูล : กลุ่มนโยบายและแผน (DMC 2560)

จากตารางที่ 15 แสดงว่าจำนวนนักเรียนออกกลางคันจำแนกรายชั้น/สาเหตุ
ปีการศึกษา 2560 จำนวนนักเรียนทั้งสิ้น 12 คน
-นักเรียนออกกลางคันจำแนกระดับชั้น พบว่านักเรียน
ระดับชั้น มัธยมศึกษาตอนต้น ออกกลางคันมากที่สุด
จำนวน 8 คน คิดเป็นร้อยละ 66.67 ระดับประถมศึกษา
จำนวน 4 คน
คิดเป็นร้อยละ 33.33
-นักเรียนออกกลางคันจำแนกตามสาเหตุ พบว่านักเรียน
ออกกลางคันสาเหตุมีปัญหาคครอบครัวมากที่สุด จำนวน 5

คน

คิดเป็นร้อยละ 41.67 รองลงมาคือ มีปัญหาในการปรับตัว
จำนวน

4 คน คิดเป็นร้อยละ 33.33 และหาเลี้ยงครอบครัว
จำนวน 2 คน คิดเป็นร้อยละ 16.67 และอพยพตาม
ผู้ปกครอง จำนวน 1 คน

คิดเป็นร้อยละ 8.33

-ในภาพรวมนักเรียนต้นปีการศึกษา 2560 จำนวน 22,526
นักเรียนออกกลางคัน จำนวน 12 คน คิดเป็น

คน

ร้อยละ 0.05

นักเรียนออกกลางคันจําแนกรายช่วงชั้น ปีการศึกษา 2560

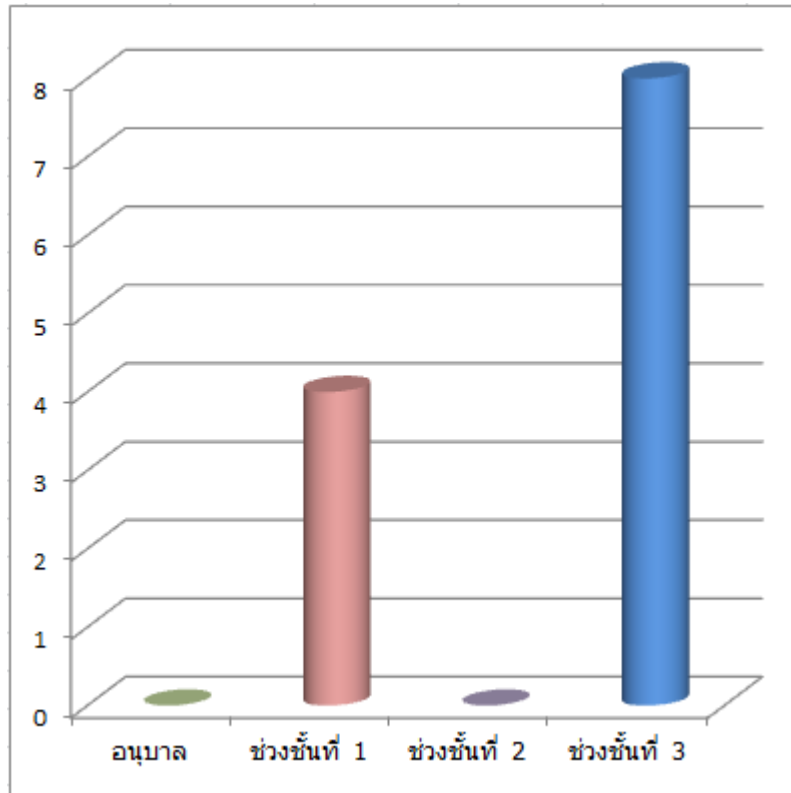

นักเรียนออกกลางคันจําแนกตามสาเหตุ ปีการศึกษา 2560

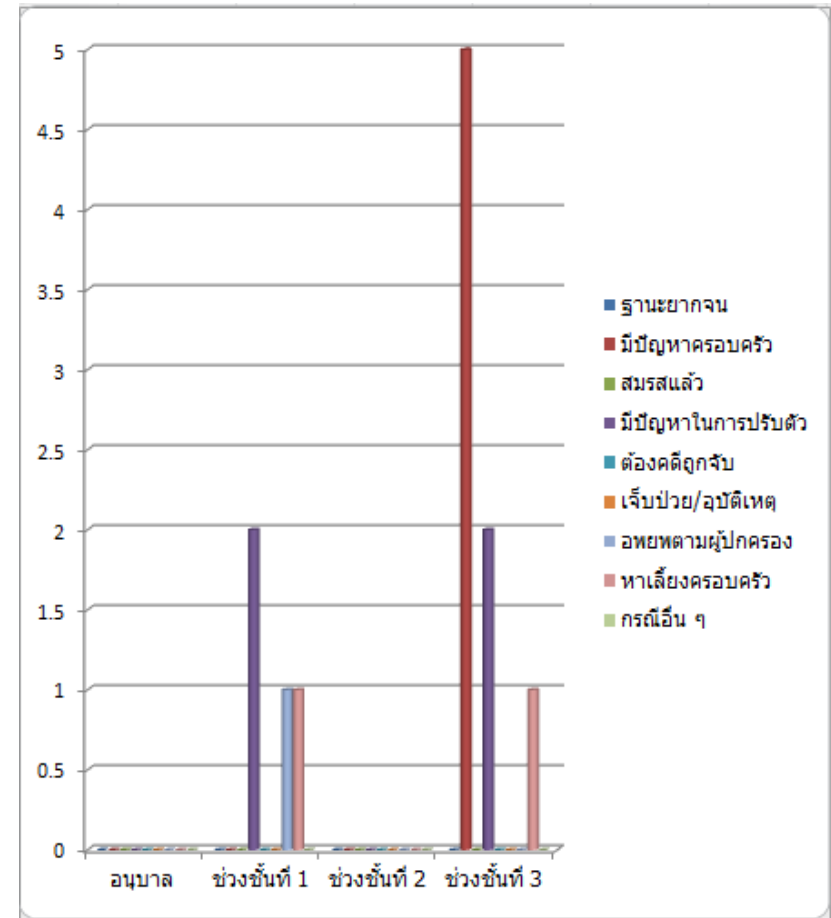

ตารางที่ 16 จำนวนนักเรียนที่จบการศึกษาชั้น ป.6 และ ม.3
จำแนกรายชั้น/เพศ ปีการศึกษา 2560

ระดับชั้น	นักเรียนต้นปีการศึกษา			จำนวน นร.จบการศึกษา			คิดเป็นร้อยละ
	ชาย	หญิง	รวม	ชาย	หญิง	รวม	
ป.6	1,806	1,694	3,500	1,798	1,636	3,436	98.11
ม.3	318	249	567	279	249	528	93.12
รวมทั้งสิ้น	2,124	1,943	4,067	2,077	1,885	3,962	97.42

แหล่งข้อมูล : กลุ่มนโยบายและแผน (DMC 2560)

จากตารางที่ 16 แสดงว่าจำนวนนักเรียนที่จบการศึกษาชั้น ป.6 , ม.3 จำแนกรายชั้น/เพศ ปีการศึกษา 2560 ทั้งสิ้น 3,962 คน -ชั้นประถมศึกษาปีที่ 6 จำนวนนักเรียนต้นปีการศึกษา 3,500 คน จบการศึกษา 3,436 คน คิดเป็นร้อยละ 98.17 มัธยมศึกษาปีที่ 3 จำนวนนักเรียนต้นปีการศึกษา จำนวน 567 คน นักเรียนที่จบการศึกษา จำนวน 528 คน คิดเป็นร้อยละ 93.12 -ในภาพรวมนักเรียนต้นปีการศึกษา 2560 นักเรียนชั้นประถมศึกษาปีที่ 6 และนักเรียนชั้นมัธยมศึกษาปีที่ 3 จำนวน 4,067 คน จบการศึกษา จำนวน 3,962 คน คิดเป็นร้อยละ 97.42

จำนวนนักเรียนที่จบการศึกษา ชั้น ป.6 ม.3
จำแนกรายชั้น/เพศ ปีการศึกษา 2560

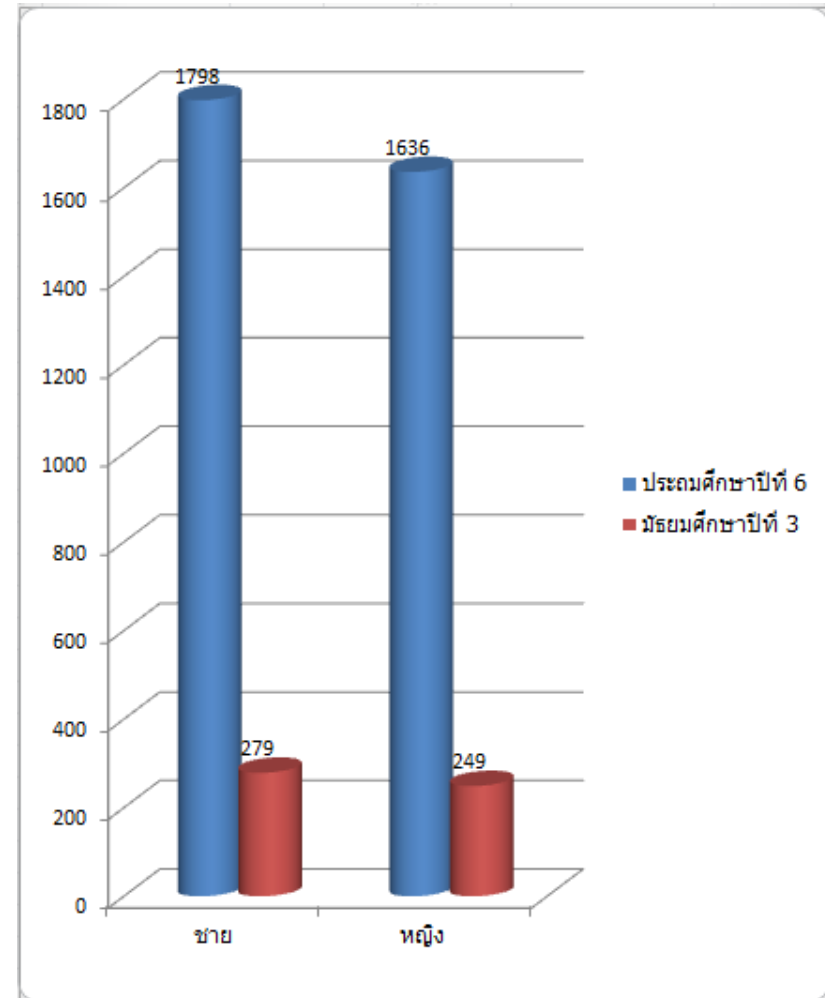

จำนวนนักเรียนที่จบการศึกษา ชั้น ป.6 ม.3
จำแนกตามเพศ ปีการศึกษา 2560

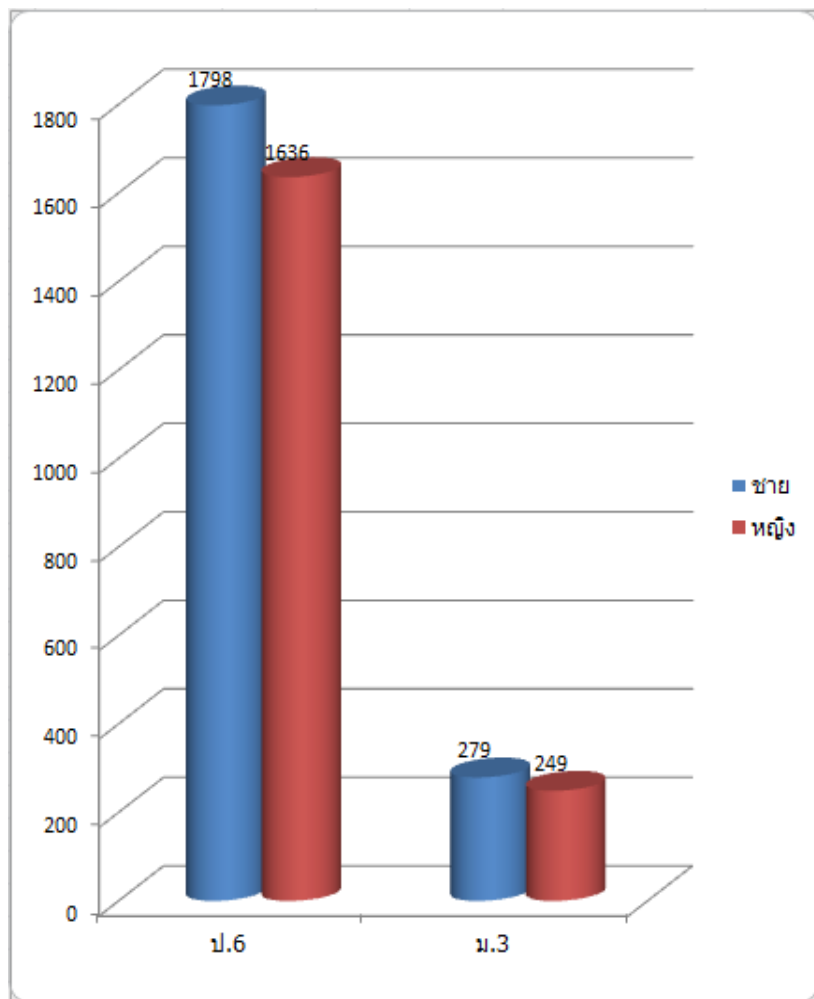

ตารางที่ 17 จำนวนนักเรียนที่อยู่ห่างไกลจากโรงเรียนเกิน 3 กิโลเมตร
จำแนกตามรายชั้น/วิธีการเดินทางมาเรียน ปีการศึกษา 2561

ชั้น	วิธีการเดินทางมาเรียน					ร้อยละ
	เดินเท้า	พาหนะเสียค่าโดยสาร	พาหนะไม่เสียค่าโดยสาร	จักรยานยืมเรียน	รวม	
อ.1	8	180	33	-	221	2.61
อ.2	9	486	102	-	597	7.04
อ.3	14	700	171	-	885	10.44
รวมก่อนประถม	31	1,366	306	-	1,703	20.08
ป.1	6	813	278	-	1,097	12.93
ป.2	15	722	257	-	994	11.72
ป.3	21	666	299	-	986	11.63
ป.4	22	607	343	-	972	11.46
ป.5	24	505	491	1	1,021	12.04
ป.6	33	499	494	3	1,029	12.13
รวมประถม	121	3,812	2,162	4	6,099	71.91
ม.1	13	111	111	-	235	2.77
ม.2	13	104	114	2	233	2.75
ม.3	11	86	114	-	211	2.49
รวม ม.ต้น	37	302	339	2	679	8.01
รวมทั้งสิ้น	189	5,479	2,807	6	8,481	100
คิดเป็นร้อยละ	2.23	64.60	33.10	0.07	100	

แหล่งข้อมูล : กลุ่มนโยบายและแผน (DMC 2561)

จำนวนนักเรียนที่อยู่ห่างไกลจากโรงเรียนเกิน 3 กิโลเมตร
จำแนกตามรายชั้น ปี 2561

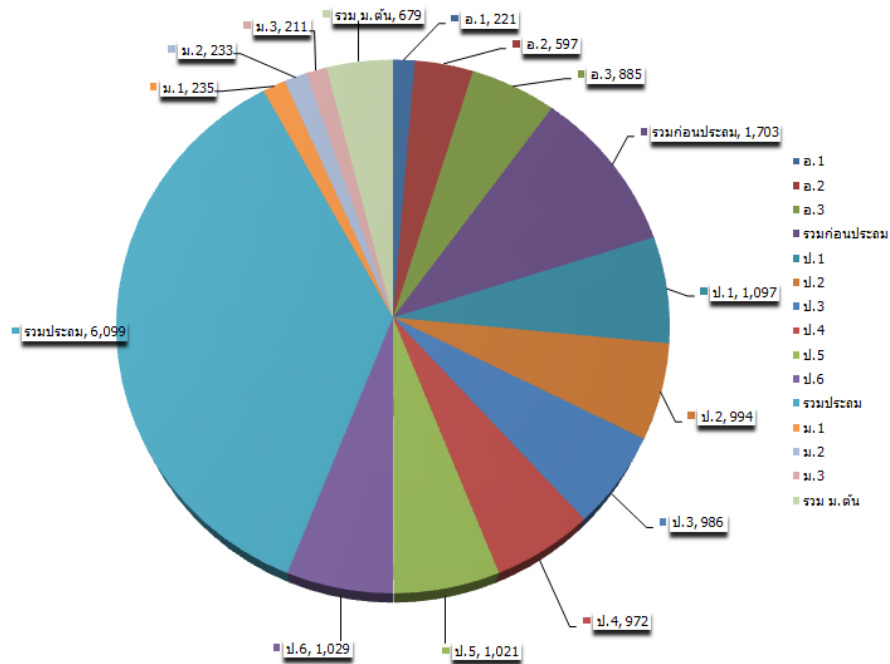

จำนวนนักเรียนที่อยู่ห่างไกลจากโรงเรียนเกิน 3 กิโลเมตร
จำแนกตามวิธีการเดินทางมาเรียน ปี 2561

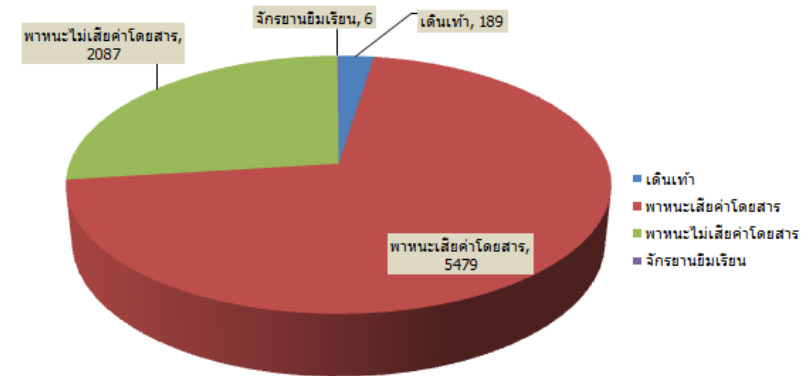

แหล่งข้อมูล : กลุ่มนโยบายและแผน (DMC 2560)

จากตารางที่ 17 แสดงว่าจำนวนนักเรียนที่อยู่ห่างไกลจากโรงเรียนเกิน 3 กิโลเมตร จำนวนทั้งสิ้น 8,481 คน

-จำแนกตามระดับการศึกษาพบว่านักเรียนชั้น ป.1 อยู่ห่างไกลเกิน 3 กิโลเมตรมากที่สุดจำนวน 1,097 คน คิดเป็นร้อยละ 12.93 รองลงมาคือชั้น ป.6 จำนวน 1,029 คน คิดเป็นร้อยละ 12.13

-จำแนกตามวิธีเดินทางมาเรียน พบว่านักเรียนเดินทางมาโดยพาหนะเสียค่าโดยสารมากที่สุด จำนวน 5,479 คน คิดเป็นร้อยละ 64.60 รองลงมาคือพาหนะไม่เสียค่า

โดยสาร จำนวน 2,807 คน คิดเป็นร้อยละ 33.10

ตารางที่ 18 จำนวนนักเรียนขาดแคลนเครื่องแบบนักเรียน เครื่องเขียน แบบเรียน อาหารกลางวัน และขาดแคลน 3 รายการหรือมากกว่า ปี 2561

รายการขาดแคลน	ระดับการศึกษา							
	ก่อนประถมศึกษา		ประถมศึกษา		มัธยมศึกษา		รวมทั้งสิ้น	
	จำนวน	ร้อยละ	จำนวน	ร้อยละ	จำนวน	ร้อยละ	จำนวน	ร้อยละ
จำนวนนักเรียนแต่ละระดับ	4,472	15.76	15,961	56.23	1,528	5.38	21,961	77.37
เครื่องแบบนักเรียน	4,221	14.87	15,393	54.23	1,509	5.32	21,123	74.42
เครื่องเขียน(สมุด,ดินสอ)	4,189	14.76	15,046	53.07	1,505	5.30	20,758	73.14
แบบเรียน(หนังสือพิมพ์เรียน)	4,007	14.12	13,822	48.70	1,225	4.32	19,054	67.13
อาหารกลางวัน	3,660	12.90	13,101	46.16	1,266	4.46	18,027	63.51
ขาดแคลน 3 รายการหรือมากกว่า > 3 รายการ	3,951	13.92	13,810	48.66	1,311	4.62	19,072	67.20

แหล่งข้อมูล : กลุ่มนโยบายและแผน (DMC 2561)

จากตารางที่ 18 แสดงว่าจากจำนวนนักเรียนทั้งหมด 28,383 คน นักเรียนขาดแคลนมากที่สุด คือ เครื่องแบบนักเรียน จำนวน 21,123 คน คิดเป็นร้อยละ 74.42 รองลงมาคือเครื่องเขียน จำนวน 20,758 คิดเป็นร้อยละ 73.14 เมื่อพิจารณาตามระดับการศึกษาพบว่า ระดับประถมศึกษาขาดแคลนเครื่องแบบนักเรียนมากที่สุด จำนวน 15,393 คน คิดเป็นร้อยละ 54.23 รองลงมา คือ เครื่องเขียน จำนวน 15,064 คิดเป็นร้อยละ 53.07

นักเรียนขาดแคลนเครื่องแบบนักเรียน เครื่องเขียน แบบเรียน อาหารกลางวัน และขาดแคลน 3 รายการ หรือมากกว่า ปี 2561

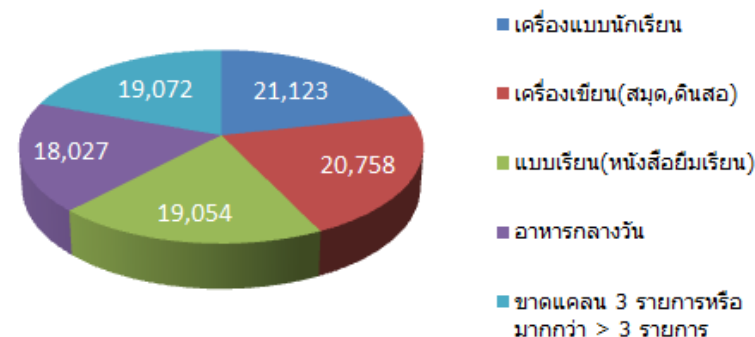

ตารางที่ 19 จำนวนนักเรียนแยกตามสัญชาติ ปีการศึกษา 2561

สัญชาติ	ระดับชั้น			รวม	คิดเป็นร้อยละ
	ก่อน ประถม	ประถม	ม.ต้น		
ไทย	5,989	20,418	1,920	28,327	99.80
กัมพูชา	9	13	-	22	0.08
จีน	-	1	-	1	0.00
พม่า	8	12	1	21	0.07
ลาว	2	6	-	8	0.03
ไม่ปรากฏสัญชาติ	-	2	-	2	0.01
อื่น ๆ	-	2	-	2	0.01
รวม	6,008	20,454	1,921	28,383	100.00

แหล่งข้อมูล : กลุ่มนโยบายและแผน (DMC 2560)

นักเรียนแยกตามสัญชาติ ปี 2561

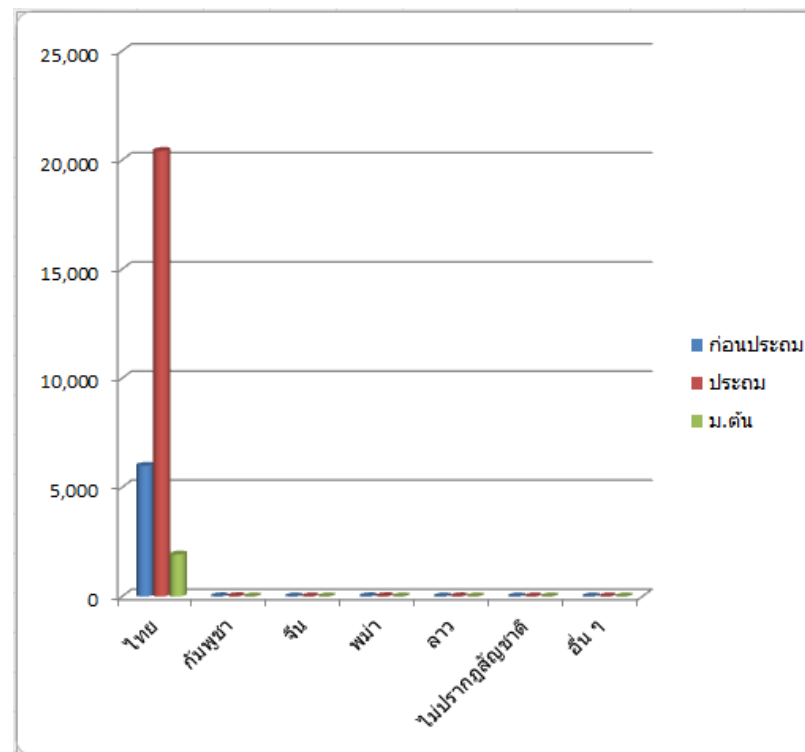

แหล่งข้อมูล : กลุ่มนโยบายและแผน (DMC 2560)

จากตารางที่ 19 แสดงว่าจากจำนวนนักเรียนทั้งหมด 28,383 คน นักเรียนสัญชาติไทยมากที่สุด จำนวน 28,327 คน คิดเป็นร้อยละ 99.80 รองลงมาตามลำดับ คือ สัญชาติกัมพูชา จำนวน 22 คน คิดเป็นร้อยละ 0.08 สัญชาติพม่า จำนวน 21 คน คิดเป็นร้อยละ 0.07 สัญชาติลาว จำนวน 8 คน คิดเป็นร้อยละ 0.03 และยังมีเด็กที่ไม่ปรากฏสัญชาติ และอื่น ๆ จำนวน 4 คน

ตารางที่ 20 แสดงระยะทางจากโรงเรียนถึงเขตพื้นที่การศึกษา ปีการศึกษา 2561

ที่	ชื่อโรงเรียน	รวมระยะทาง	ที่	ชื่อโรงเรียน	รวมระยะทาง
1	ชุมชนวัดท่าลิพง	14	21	วัดบางทองคำ	13
2	บ้านนา	9.5	22	บ้านท่าขนาน	6.5
3	วัดบางยี่ว	12	23	บ้านบางด้วน	11
4	บ้านศาลาตะเคียน	23.5	24	บ้านน้ำบ่อ	7.5
5	วัดทายิการาม	8.5	25	บ้านเนินธัมมิ่ง	19
6	บ้านดอนโรง มิตรภาพที่ 196	6.5	26	บ้านคางคาล้อม	13
7	วัดแดง	13	27	บ้านทุ่งขวัญแก้ว	6.5
8	วัดพระบาท	20	28	วัดบ่อลือ	4
9	วัดทองพูน	18	29	วัดสระโพธิ์	12
10	ชุมชนวัดเขาแก้ววิเชียร	13	30	บ้านบางปรุง	25
11	บ้านบางพระ	4.5	31	บ้านดอนโตนด	18
12	วัดดอนรักษา	1.3	32	วัดคงคาดี	3
13	บ้านปากเชียร	4	33	วัดท้ายทะเล	13
14	บ้านยางกาญจน์	1.7	34	ชุมชนควนดินแดง มิตรภาพที่ 173	13
15	วัดสระแก้ว	23	35	บ้านทุ่งใหญ่	49
16	วัดพระหอม	18	36	บ้านลานนา	41
17	วัดคลองขยัน	17	37	วัดไม้เสียบ	56
18	วัดชัยสุวรรณ	18	38	บ้านตรอกแค	49
19	วัดห้วยเทพ	14	39	บ้านขอนหาด	59
20	บ้านหัวปอ	26	40	บ้านไสถิ่น	7.5

ที่	ชื่อโรงเรียน	รวมระยะทาง	ที่	ชื่อโรงเรียน	รวมระยะทาง
41	บ้านดอนตาสังข์	54	62	บ้านศาลาทวดทอง	34
42	วัดควนใส	6.5	63	บ้านชะอวด	32
43	บ้านทุ่งโชน	47	64	บ้านห้วยโส	36
44	ชุมชนวัดเขาลำปะ	41	65	วัดควนสมบุรณ์	37
45	เขาพระทอง	54	66	วัดห้วยแหงราษฎร์กุ๊กเกิดอุทิศ	39
46	บ้านทุ่งไม้ไผ่	50	67	วัดดอนมะปราง	39
47	บ้านควนหนองหงส์	24	68	วัดท่าเสม็ด	36
48	บ้านควนมุด	29	69	บ้านหนองหิน	34
49	บ้านทุ่งเป๊ะ	33	70	บ้านบางน้อย	33
50	วัดกาโหใต้	14	71	บ้านนางหลง	42
51	ตชด.บ้านท่าข้าม	44	72	วัดโคกทราง	49
52	บ้านควนชิง	50	73	วัดหนองจิก	41
53	บ้านทุ่งไคร	39	74	บ้านพรุบัว	44
54	วัดควนยาว	49	75	วัดควนเถี่ยะ	46
55	วัดควนป้อม	45	76	บ้านตุล	33
56	วัดควนเค็ริง	54	77	บ้านกุ่มแป	20
57	วัดปากควน	41	78	บ้านควนเงิน	34
58	วัดท่าสะท้อน	44	79	วัดวังกลม	24
59	บ้านปากบางกลม	39	80	บ้านหนองบัว	41
60	วัดจิกพนม	45	81	บ้านท่าไทร	35
61	วัดรักชิตวัน	11	82	บ้านหนองนทรี	59

ที่	ชื่อโรงเรียน	รวมระยะทาง	ที่	ชื่อโรงเรียน	รวมระยะทาง
83	บ้านควนมิตร	54	104	วัดปิยาราม	47
84	บ้านวังหอน	72.5	105	วัดกัลยานฤมิต	54
85	ตชด.บ้านควนมีชัย	65	106	วัดคลองน้อย	48
86	ชุมชนวัดบางบุชา	22	107	บ้านปากคลอง	47
87	วัดเกาะจาก	57	108	บ้านบางลึก	39
88	วัดโบสถ์	27	109	วัดชมพูประดิษฐ์	22
89	บ้านบางตะลุมพอ	44	110	บ้านบางมูลนาก	17
90	บ้านนำทรัพย์	47	111	บ้านเกาะทัง	52
91	วัดขนานนาก	59	112	วัดสระ	47
92	วัดโคกมะม่วง	55	113	วัดหงส์แก้ว	15
93	วัดตรงบน	27	114	วัดกาญจนาราม	34
94	วัดผาพระบาทราษฎร์บำรุง	33	115	วัดบางไทร	27
95	วัดบ้านงาม	28	116	วัดบางศาลา	12
96	วัดสุขุม	47	117	บ้านบางแรด	37
97	วัดสามแพรก	34	118	วัดแจ้ง	32
98	วัดมหิสสราราม	37	119	วัดปากบางท่าพญา	37
99	วัดศรีสุวรรณาราม	64	120	วัดบางคุระ	34
100	บ้านบางเนียน	47	121	วัดรัตนาราม	37
101	บ้านแสงวิมาน	65	122	บ้านห้องโถงกาง	37
102	บ้านเกาะนางโดย	37	123	วัดบางทวด	27
103	บ้านเขาน้อย	57	124	วัดบางฉนาก	32

ที่	ชื่อโรงเรียน	รวมระยะทาง	ที่	ชื่อโรงเรียน	รวมระยะทาง
125	บ้านบางวัง	27	146	วัดวิหุลุง	44
126	วัดพิบูลยาราม มิตรภาพที่ 232	42	147	วัดคันธมาลี	34
127	บ้านโค้งโค้ง	54	148	วัดทุ่งหล่อ	35
128	บ้านชายทะเล	42	149	บ้านเกยเซน	38
129	วัดปากแพรก	46	150	บ้านทุ่งเลน	64
130	วัดบางพระ	57	151	วัดปลายสระ	34
131	วัดบางด้วน	11	152	สุนทรภักิบาล	36
132	วัดหอยกัน	37	153	วัดสุวรรณโฆสิต	27
133	วัดอัมตาศาสนาราม	24	154	บ้านกลอง	50
134	บ้านหัวลำพู	18	155	บ้านด่าน	34
135	วัดเหมก	22	156	วัดมัชฌิมภูผา	55
136	วัดป่าระกำ	22	157	วัดเขาน้อย	41
137	วัดป่าระกำเหนือ	32	158	บ้านหนองกก	42
138	วัดสองพี่น้อง	25	159	บ้านม่วงงาม	63
139	วัดปากตรง	27	160	วัดพิศาลนฤมิต	64
140	วัดแหลมตะลุมพุก	54	161	วัดร่อนนา	44
141	ราชประชานุเคราะห์	50	162	วัดเฉลิมกิตติยาราม	49
142	บ้านหอยรอก	37	163	บ้านห้วยไม้แก่น	40
143	วัดเทพมงคล	34	164	วัดเทพนมเชือด	47
144	วัดควนเกย	49	165	ชุมชนวัดสุวรรณรังษี	54
145	บ้านหนองมาก	44	166	วัดเนกขัมมาราม	70

ที่	ชื่อโรงเรียน	รวม ระยะทาง	ที่	ชื่อโรงเรียน	รวม ระยะทาง
167	ร่อนพิบูลย์	41	188	บ้านลากขาย (พร้อมอนุบาล)	36
168	วัดพระอานนท์	64	189	วัดบางตะพาน (เขมจาโร)	44
169	วัดหนา	37	190	วัดสว่างอารมณ์	27
170	ราชประชานุเคราะห์ 7	54	191	วัดควนชะลิก	34
171	วัดโคกคราม	33	192	วัดปากเหมือง	39
172	บ้านป่าแขง	54	193	บ้านหัวไทร	44
173	บ้านท่าเจริญ	54	194	วัดดอนผาสุก	64
174	วัดธงทอง	49	195	วัดโคกยาง	26
175	บ้านควนรุษ	57	196	วัดอู่แก้ว	24
176	วัดถลุงทอง	47	197	บ้านโคกทราย	22
177	บ้านปลายราง	58	198	บ้านห้วยน้ำเย็น มิตรภาพที่112	20
178	บ้านห้วยหาร	64	199	วัดโคกพิบูล	17
179	ชุมชนบ้านพุดหง	57	200	วัดหัวค่าย (พิศาลอุปถัมภ์)	29
180	วัดถ้ำเขาแดง	54	201	วัดบ้านด่าน	46
181	วัดสามัคยาราม	67	202	วัดท่าเสริม	44
182	วัดธาราวง	44	203	ชุมชนพิบูลสงคราม	34
183	บ้านท่าไทร	54	204	บ้านปากพรุ	30
184	ชุมชนวัดเกาะเพชร	42	205	วัดบ่อโพง	24
185	บ้านบางโหนด	45	206	วัดบ้านราม	39
186	บ้านเกาะสุด	32	207	วัดรามแก้ว	46
187	วัดบูรณาวาส	39	208	วัดปากกระวะ	49

ที่	ชื่อโรงเรียน	รวม ระยะทาง	ที่	ชื่อโรงเรียน	รวม ระยะทาง
209	วัดหน้าสตน	34	230	ทัศนาวลัย	39
210	วัดฉิมหลา	39	231	วัดนาหมอนุญ	34
211	บ้านหน้าศาล	34	232	บ้านทุ่งบก	43
212	วัดอิมอญ	29	233	บ้านคอกวัว	44
213	บ้านศาลาแก้ว	38	234	วัดชะอวด	34
214	บ้านหนองบอน	33	235	บ้านไสขาม	39
215	บ้านลำคลอง	39	236	บ้านชายควน	49
216	วัดทะเลปิง	30	237	บ้านควนโตน	50
217	หัวไทร(เรือนประชาบาล)	24	238	บ้านวังใส	54
218	วัดท้ายโนด	26	239	วัดวังซ้อง	54
219	บ้านท่าเตียน	44	240	บ้านคอปรุ	47
220	วัดแหลม	41			
221	วัดโคกสูง	44			
222	บ้านลำหัก	39			
223	วัดสมควร	48			
224	บ้านดอนทราย	21			
225	บ้านอายุเลา	56			
226	บ้านไสหินตั้ง	34			
227	วัดแร่ราษฎร์สุทัศน์	59			
228	วัดทุ่งโพธิ์	59			
229	บ้านเหนือคลอง	69			

