

คำนำ

ข้อมูลสารสนเทศทางการศึกษา ปี 2560 ฉบับนี้ จัดทำขึ้นเพื่อเผยแพร่ข้อมูลพื้นฐานทางการศึกษาในสังกัดสำนักงานเขตพื้นที่การศึกษาประถมศึกษา นครศรีธรรมราช เขต 3 ประกอบด้วยข้อมูลนักเรียน สถานศึกษา โดยให้สถานศึกษา ดำเนินการจัดเก็บข้อมูลพื้นฐานทางการศึกษา ส่งสำนักงานเขตพื้นที่การศึกษา เพื่อตรวจสอบวิเคราะห์ ประมวลผล รวบรวม และสรุปเป็นข้อมูลด้านการจัดการศึกษาของ สำนักงานเขตพื้นที่การศึกษาประถมศึกษา นครศรีธรรมราช เขต 3 โดยใช้โปรแกรม พื้นฐานทางการศึกษาที่สำนักงานคณะกรรมการการศึกษาขั้นพื้นฐานได้พัฒนาขึ้น

สำนักงานเขตพื้นที่การศึกษาประถมศึกษา นครศรีธรรมราช เขต 3 ขอขอบคุณบุคลากรในสถานศึกษาและผู้เกี่ยวข้องทุกท่านที่มีส่วนในการจัดเก็บข้อมูลในครั้งนี้ ทำให้ เอกสารฉบับนี้สำเร็จลุล่วงด้วยดี คณะผู้จัดทำหวังเป็นอย่างยิ่งว่าเอกสารฉบับนี้จะเป็น ประโยชน์ในการวางแผน การบริหารจัดการศึกษา การบริหารงบประมาณการวิจัย ด้านการศึกษา และการจัดการศึกษาของหน่วยงานทุกระดับในสังกัดและหน่วยงานที่เกี่ยวข้องต่อไป

กลุ่มงานข้อมูลสารสนเทศ

กลุ่มนโยบายและแผน

สำนักงานเขตพื้นที่การศึกษาประถมศึกษา นครศรีธรรมราช เขต 3

หน้า

วิสัยทัศน์ พันธกิจ เป้าประสงค์ กลยุทธ์ จุดเน้น.....	1
ส่วนที่ 1 ข้อมูลทั่วไป	
ที่ตั้ง สพ.นศ. 3.....	10
บุคลากรและกลุ่มงานต่าง ๆ สพ.นศ. 3.....	11
ข้อมูลจำนวนนักเรียนโรงเรียนในสังกัด.....	12
ข้อมูลการจัดการศึกษา.....	21
โรงเรียนขยายโอกาสทางการศึกษา.....	22
โรงเรียนขนาดเล็ก.....	24
โรงเรียนที่มีนักเรียน 500 คนขึ้นไป.....	27
กลุ่มเครือข่ายสถานศึกษา.....	28
ข้าราชการครูจำแนกตามอันดับ/วิทยฐานะ.....	30
ระยะทางจากโรงเรียนถึง สพ.นศ.3.....	31
เขตพื้นที่ปกครองที่รับผิดชอบการจัดการศึกษา 6 อำเภอ.....	32
ส่วนที่ 2 รูปแบบการจัดการศึกษา	
โรงเรียนอนุบาลประจำเขตพื้นที่การศึกษา.....	34
โรงเรียนศูนย์เด็กปฐมวัยต้นแบบ,ต้นแบบเครือข่าย.....	34
โรงเรียนที่มีห้องเรียนคู่ขนานสำหรับบุคคลออทิสติก.....	35
โรงเรียนต้นแบบสนามเด็กเล่น,โรงเรียนเครือข่ายตามรอยพระยุคลบาท.....	35
โรงเรียนต้นแบบ ระดับเขตพื้นที่การศึกษาตามโครงการพัฒนาคุณภาพฯ.....	36
โครงการพัฒนาการเรียนการสอนภาษาอังกฤษประเภทต่าง ๆ.....	37
โรงเรียนในฝัน สพ.นศ.3.....	46
โรงเรียนโครงการบ้านนักวิทยาศาสตร์น้อยประเทศไทย.....	47
โรงเรียนต้นแบบการจัดการเรียนรวม ได้รับการพัฒนาให้เป็นศูนย์บริการฯ.....	52
โรงเรียนดีศรีตำบล.....	53
โรงเรียนต้นแบบสุจริต.....	55
โรงเรียนจัดการเรียนรู้สะเต็มศึกษา.....	57
โรงเรียนศูนย์ภาคีเครือข่ายประชาคมอาเซียน ระดับอำเภอ.....	58
โรงเรียนศูนย์ภาคีเครือข่ายห้องสมุดมีชีวิตในโรงเรียนแบบมีส่วนร่วม.....	58
โรงเรียนพระราชรัฐ โรงเรียนดีใกล้บ้านและโรงเรียนเครือข่าย.....	59

	หน้า
โรงเรียนวิถิพุทธ.....	61
ส่วนที่ 3 ข้อมูลสถานศึกษา ครู นักเรียน ห้องเรียน	
ตารางที่ 1 จำนวนสถานศึกษาจำแนกตามระดับที่เปิดสอน ปีการศึกษา 2560...	65
ตารางที่ 2 จำนวนสถานศึกษาจำแนกตามขนาดฯ.....	66
ตารางที่ 3 จำนวนนักเรียน จำแนกรายชั้น ห้องเรียนฯ.....	68
ตารางที่ 4 อัตราส่วนห้องเรียน : นักเรียน ครู : นักเรียน.....	70
ตารางที่ 5 การเกณฑ์เด็กเข้าเรียน ปีการศึกษา 2560.....	71
ตารางที่ 6 การรับนักเรียนปีการศึกษา 2560.....	72
ส่วนที่ 4 รายงานผลสัมฤทธิ์ทางการเรียน NT,O-NET ปีการศึกษา 2559	
ตารางที่ 7 การประเมินผลสัมฤทธิ์ทางการเรียน(NT)ชั้น ป.3ฯ.....	74
ตารางที่ 8 สรุปผลเปรียบเทียบการประเมินผลสัมฤทธิ์ทางการเรียน (NT) ป.3...	75
ตารางที่ 9 รายงานผลการประเมินผลสัมฤทธิ์ทางการเรียน (NT) ชั้น ป.3.....	76
ปีการศึกษา 2558 (จัดลำดับคุณภาพ 10 อันดับแรก)	
ตารางที่ 10 ผลการทดสอบระดับชาติ (O-NET) ชั้น ป.6 ปีการศึกษา 2559.....	77
ตารางที่ 11 สรุปผลเปรียบเทียบการประเมินผลสัมฤทธิ์ทางการเรียน (O-NET) ป.6....	78
ตารางที่ 12 รายงานผลการประเมินผลสัมฤทธิ์ทางการเรียน(O-NET)ป.6.....	79
ปีการศึกษา 2559 (จัดลำดับคุณภาพ 10 อันดับแรก 5 กลุ่มสาระ)	
ตารางที่ 13 ผลการทดสอบระดับชาติ (O-NET) ชั้น ม.3 ปีการศึกษา 2559.....	80
ตารางที่ 14 สรุปผลเปรียบเทียบการประเมินผลสัมฤทธิ์ทางการเรียน (O-NET) ม. 3....	81
ตารางที่ 15 รายงานผลการประเมินผลสัมฤทธิ์ทางการเรียน (O-NET) ม.3.....	82
ปีการศึกษา 2559 (จัดลำดับคุณภาพ 10 อันดับแรก 5 กลุ่มสาระ)	
ส่วนที่ 5 ข้อมูลเพื่อการบริหารจัดการ	
ตารางที่ 16 จำนวนประชากรกลุ่มอายุ 0-18 ปี จำแนกรายอำเภอ ปี 2560.....	84
ตารางที่ 17 จำนวนนักเรียนออกกลางคันจำแนกรายชั้น/สาเหตุฯ.....	86
ตารางที่ 18 จำนวนนักเรียนที่จบการศึกษาชั้น ป.6 ม.3 ปีการศึกษา 2559.....	89
ตารางที่ 19 จำนวนนักเรียนที่อยู่ห่างไกลจากโรงเรียนเกิน 3 กิโลเมตร.....	92
ตารางที่ 20 จำนวนนักเรียนขาดแคลนเครื่องแบบนักเรียน เครื่องเขียน.....	95
แบบเรียน อาหารกลางวัน และขาดแคลน 3 รายการหรือมากกว่า	
ตารางที่ 21 จำนวนนักเรียนแยกตามสัญชาติ ปีการศึกษา 2560.....	97



“ภายในปี 2562 สำนักงานเขตพื้นที่การศึกษาประถมศึกษานครศรีธรรมราช เขต 3 เป็นองค์กรหลักในการขับเคลื่อนคุณภาพการศึกษา ให้ผู้เรียนได้รับโอกาสทางการศึกษาอย่างมีคุณภาพ และมาตรฐาน มีคุณธรรม ดำรงชีวิตตามปรัชญาของเศรษฐกิจพอเพียง บนพื้นฐานของความเป็นไทย พร้อมรับการเปลี่ยนแปลงสู่สากล”



1. ส่งเสริมและสนับสนุนให้ประชากรวัยเรียนทุกคน ได้รับการศึกษาอย่างทั่วถึง และมีคุณภาพ
2. ส่งเสริมให้ผู้เรียนมีคุณธรรม จริยธรรม มีคุณลักษณะอันพึงประสงค์ตามหลักสูตร
3. พัฒนาระบบบริหารจัดการที่เน้นการมีส่วนร่วม เพื่อเสริมสร้างความรับผิดชอบต่อคุณภาพการศึกษา

ค่านิยมองค์กร

“ยึดธรรมาภิบาล สืบสานเอกลักษณ์ ศักดิ์ศรี สามัคคี มั่นคง”

เป้าประสงค์ (GOALS)

1. นักเรียนระดับก่อนประถมศึกษาที่มีพัฒนาการที่เหมาะสมตามช่วงวัย และได้สมดุลและนักเรียนระดับการศึกษาขั้นพื้นฐานทุกคน มีพัฒนาการเหมาะสมตามช่วงวัยและมีคุณภาพ
2. ประชากรวัยเรียนทุกคนได้รับโอกาสในการศึกษาขั้นพื้นฐานอย่างทั่วถึง มีคุณภาพและเสมอภาค
3. ครู ผู้บริหารสถานศึกษา และบุคลากรทางการศึกษาอื่น มีทักษะที่เหมาะสม และมีวัฒนธรรมการทำงานที่มุ่งเน้นผลสัมฤทธิ์
4. สถานศึกษามีประสิทธิภาพ และเป็นกลไกในการจัดการศึกษาขั้นพื้นฐานสู่คุณภาพระดับมาตรฐานสากล
5. สำนักงานเขตพื้นที่การศึกษา บูรณาการการทำงาน เน้นการบริหารแบบมีส่วนร่วม กระจายอำนาจ และความรับผิดชอบต่อสถานศึกษา

กลยุทธ์

- กลยุทธ์ที่ 1 การพัฒนาคุณภาพผู้เรียนในระดับการศึกษาขั้นพื้นฐาน
- กลยุทธ์ที่ 2 การเพิ่มโอกาสการเข้าถึงบริการการศึกษาขั้นพื้นฐานให้ทั่วถึงครอบคลุมผู้เรียนให้ได้รับโอกาสในการพัฒนาเต็มตามศักยภาพ และมีคุณภาพ
- กลยุทธ์ที่ 3 การพัฒนาคุณภาพครูและบุคลากรทางการศึกษา
- กลยุทธ์ที่ 4 การพัฒนาระบบการบริหารจัดการ

จุดเน้นการดำเนินงาน

- สำนักงานเขตพื้นที่การศึกษาประถมศึกษานครศรีธรรมราช เขต 3 ได้กำหนดจุดเน้นการดำเนินงาน ในปีงบประมาณ พ.ศ.2560 ดังนี้
1. จุดเน้นด้านหลักสูตรและกระบวนการเรียนรู้
 2. จุดเน้นด้านครูและบุคลากรทางการศึกษา
 3. จุดเน้นด้านพัฒนากำลังคนและงานวิจัยที่สอดคล้องกับความต้องการของประเทศ
 4. จุดเน้นด้านการทดสอบ การประเมิน การประกันคุณภาพและมาตรฐานการศึกษา

5. จุดเน้นด้าน ICT เพื่อการศึกษา

6. จุดเน้นด้านการบริหารจัดการ

จุดเน้นด้านหลักสูตรกระบวนการเรียนรู้

1. หลักสูตรและกระบวนการเรียนรู้มีการปรับปรุงตามความเหมาะสมดังต่อไปนี้

1.1 หลักสูตรแกนกลางการศึกษาขั้นพื้นฐานมีการปรับปรุงให้เหมาะสมกับผู้เรียน

1.2 โครงสร้างเวลาเรียนมีการปรับปรุงให้เหมาะสมกับผู้เรียน

1.3 สถานศึกษาทุกแห่งมีการยกระดับมาตรฐานภาษาอังกฤษในแต่ละช่วงชั้น

1.4 สถานศึกษาใช้ STEM Education/BBL/DLTV

2. ผู้เรียนมีสมรรถนะที่สำคัญ สู่มาตรฐานสากล ดังต่อไปนี้

2.1 ผู้เรียนระดับก่อนประถมศึกษาามีพัฒนาการด้านร่างกาย อารมณ์ จิตใจ สังคม และสติปัญญาที่สมดุล เหมาะกับกับสังคม วัน และเรียนรู้ด้วยความสุข

2.2 ผู้เรียนชั้นประถมศึกษาปีที่ 1 อ่านออก เขียนได้

2.3 ผู้เรียนตั้งแต่ชั้นประถมศึกษาปีที่ 2 ขึ้นไป อ่านคล่องเขียนคล่อง

2.4 ผู้เรียนชั้นประถมศึกษาปีที่ 3 มีความสามารถด้านภาษาด้านคำนวณ และด้านเหตุผลผ่านเกณฑ์มาตรฐานที่กำหนดเพิ่มขึ้น

2.5 ผู้เรียนชั้นประถมศึกษาปีที่ 6 ชั้นมัธยมศึกษาปีที่ 3 และชั้นมัธยมศึกษาปีที่ 6 มีผลสัมฤทธิ์ทางการเรียนจากการทดสอบระดับชาติขั้นพื้นฐาน (O-NET) กลุ่มสาระหลักเพิ่มขึ้น

2.6 ผู้เรียนในระดับมัธยมศึกษาได้รับการส่งเสริมให้มีแรงจูงใจสู่อาชีพ ด้วยการแนะแนว และได้รับการพัฒนาความรู้ทักษะที่เหมาะสมเพื่อการมีงานทำในอนาคต

2.7 ผู้เรียนมีทักษะในการสื่อสาร ทักษะการคิด ทักษะการแก้ปัญหา ทักษะชีวิต และทักษะการใช้เทคโนโลยี ที่เหมาะสมตามช่วงวัย

2.8 ผู้เรียนได้รับการวัดและประเมินผลที่หลากหลายเหมาะสมตามศักยภาพเป็นรายบุคคล

3. ผู้เรียนมีคุณธรรม จริยธรรม ตามค่านิยมหลักของคนไทย 12 ประการ รวมทั้งมีจิตสำนึกในการอนุรักษ์ทรัพยากรธรรมชาติและสิ่งแวดล้อม และห่างไกลยาเสพติด

3.1 ผู้เรียนระดับประถมศึกษา ใฝ่เรียนรู้ ใฝ่ดี และอยู่ร่วมกับผู้อื่นได้

3.2 ผู้เรียนระดับมัธยมศึกษาตอนต้น มีทักษะการแก้ปัญหา และอยู่อย่างพอเพียง

3.3 ผู้เรียนระดับมัธยมศึกษาตอนปลาย มีความมุ่งมั่นในการศึกษาและการทำงาน สามารถปรับตัวเข้ากับพหุวัฒนธรรม บนพื้นฐานวัฒนธรรมที่ดึงมาของไทย

4. ผู้เรียนที่มีความต้องการพิเศษได้รับการส่งเสริม สนับสนุน และพัฒนาเต็มตามศักยภาพเป็นรายบุคคล ได้แก่

4.1 ผู้พิการ

4.2 ผู้ด้อยโอกาส และผู้เรียนในพื้นที่พิเศษ

4.3 ผู้เรียนที่มีความสามารถพิเศษ

4.4 ผู้เรียนภายใต้การจัดการศึกษาโดยครอบครัว สถานประกอบการ และศูนย์การเรียนรู้

4.5 ผู้เรียนที่ต้องการความช่วยเหลือและเป็นกรณีพิเศษ

จุดเน้นด้านครูและบุคลากรทางการศึกษา

1. ครูและบุคลากรทางการศึกษา ได้รับการพัฒนาองค์ความรู้ ตรงตามความต้องการของบุคคลและสถานศึกษา

1.1 ครูและบุคลากรทางการศึกษา ได้รับการพัฒนาวิธีจัดการเรียนรู้ ที่ใช้ทักษะกระบวนการคิด รวมทั้งการวัดและประเมินผลการเรียนรู้

1.2 ครูและบุคลากรทางการศึกษา สามารถประยุกต์ใช้ระบบเทคโนโลยีสารสนเทศและการสื่อสารที่ทันสมัย

1.3 ครูและบุคลากรทางการศึกษา ได้รับการนิเทศแบบ กัลยาณมิตร จากสำนักงานเขตพื้นที่การศึกษา ผู้บริหารสถานศึกษา และครู ทั้งใน โรงเรียน ระหว่างโรงเรียน หรือภาคส่วนอื่น ๆ ตามความพร้อมของโรงเรียน

1.4 ครูและบุคลากรทางการศึกษา สร้างเครือข่ายการเรียนรู้ การมีส่วนร่วมจากผู้มีส่วนเกี่ยวข้อง และทุกภาคส่วนให้เกิดชุมชนแห่งการเรียนรู้

1.5 ครูจัดการเรียนรู้สู่ประชาคมอาเซียน

1.6 ครูและบุคลากรทางการศึกษา มีจิตวิญญาณของความเป็นครู การเป็นครูมืออาชีพและยึดมั่นในจรรยาบรรณวิชาชีพ

2. ผู้บริหารสถานศึกษา สามารถบริหารงาน ทุกด้าน ให้มีประสิทธิภาพ และ เกิดประสิทธิผล

3. ครูและบุคลากรทางการศึกษา มีขวัญกำลังใจในการทำงาน และมีผลการ ปฏิบัติงานเชิงประจักษ์

จุดเน้นด้านพัฒนากำลังคนและงานวิจัยที่สอดคล้องกับความต้องการของประเทศ

1. สถานศึกษาสร้างค่านิยมเชิงบวกในการเรียนสายอาชีพ เพื่อลดสัดส่วนการ เรียนสายสามัญ

2. หน่วยงานทุกระดับมีการวิจัยที่สามารถนำไปใช้ประโยชน์ได้

จุดเน้นด้านการทดสอบ การประเมิน การประกันคุณภาพและมาตรฐานการศึกษา

1. ระบบการประเมินสถานศึกษาและผู้เรียนมีการพัฒนาให้เหมาะสมกับ สถานศึกษาและผู้เรียน

2. ระบบทดสอบเพื่อประเมินผ่าน หรือข้ามชั้น มีการพัฒนาให้เหมาะสมในการ จบการศึกษาชั้นประถมศึกษาปีที่ 6 ชั้นมัธยมศึกษาปีที่ 3 และชั้นมัธยมศึกษาปีที่ 6

3. ผู้ประเมินคุณภาพสถานศึกษามีการพัฒนาตามมาตรฐานผู้ประเมิน

จุดเน้นด้าน ICT เพื่อการศึกษา

1. สำนักงานเขตพื้นที่การศึกษา และสถานศึกษาพัฒนาระบบ ICT เพื่อ การศึกษาให้เหมาะสมกับสถานศึกษาและผู้เรียน

2. สำนักงานเขตพื้นที่การศึกษา และสถานศึกษา พัฒนาระบบข้อมูล สารสนเทศให้เป็นฐานเดียวกันในเรื่องข้อมูลนักเรียน ข้อมูลครูและบุคลากรทางการ ศึกษา ข้อมูลสถานศึกษาและข้อมูลข้าราชการและบุคลากรอื่น ในการใช้ข้อมูลร่วมกัน อย่างมีประสิทธิภาพ

3. สำนักงานเขตพื้นที่การศึกษา และสถานศึกษา พัฒนา DLTV DLIT ให้ เหมาะสมกับสถานศึกษาและผู้เรียน

4. ผู้เรียนมีคอมพิวเตอร์ใช้ในการเรียนรู้

จุดเน้นด้านการบริหารจัดการ

1. สำนักงานเขตพื้นที่การศึกษา และสถานศึกษาบริหารจัดการโดยมุ่งเน้น การกระจายอำนาจ การสร้างเครือข่ายและรับผิดชอบต่อผลการดำเนินงาน

1.1 สถานศึกษาที่ไม่ผ่านการรับรองคุณภาพภายนอกตามที่ กำหนดได้รับการแก้ไขช่วยเหลือ นิเทศ ติดตาม และประเมินผล

1.2 สถานศึกษาขนาดเล็กได้รับการพัฒนาให้มีคุณภาพการจัดการ การศึกษา

1.3 สถานศึกษาที่มีความพร้อมรับการกระจายอำนาจมีรูปแบบ การบริหารจัดการได้อย่างมีประสิทธิภาพ

1.4 สถานศึกษาบริหารจัดการร่วมกันโดยใช้การวางแผนพัฒนา การศึกษาระดับตำบล (Educational Maps)

1.5 สำนักงานเขตพื้นที่การศึกษาบริหารร่วมกันในรูปแบบ cluster อย่างมีประสิทธิภาพ

1.6 สำนักงานเขตพื้นที่การศึกษาบริหารจัดการอย่างมีคุณภาพ โดยใช้มาตรฐานสำนักงานเขตพื้นที่การศึกษา

1.7 สำนักงานเขตพื้นที่การศึกษา และสถานศึกษา พัฒนาระบบ กำกับ ติดตามและประเมินผล เพื่อการบริหารจัดการที่มีประสิทธิภาพและต่อเนื่อง

1.8 สำนักงานเขตพื้นที่การศึกษาและสถานศึกษา ปรับปรุงระบบ การจัดสรรงบประมาณ และเกณฑ์การจัดสรรงบประมาณอุดหนุนค่าใช้จ่ายรายหัว ให้มี ความเหมาะสมและเพียงพอ

1.9 สำนักงานเขตพื้นที่การศึกษาและสถานศึกษา ยกย่องเชิดชู เกียรติหน่วยงาน องค์กรคณะบุคคลและบุคลากรที่มีผลงานเชิงประจักษ์

1.10 สำนักงานเขตพื้นที่การศึกษา และสถานศึกษา ส่งเสริมให้มี การวิจัยเพื่อพัฒนานโยบายและพัฒนากิจการศึกษาศึกษาของเขตพื้นที่การศึกษาและ สถานศึกษา

1.11 สำนักงานเขตพื้นที่การศึกษา และสถานศึกษา มีการบริหารจัดการโดยยึดหลักธรรมาภิบาล

2. สำนักงานเขตพื้นที่การศึกษา และสถานศึกษา ส่งเสริมการมีส่วนร่วมในการจัดการศึกษา

2.1 สำนักงานเขตพื้นที่การศึกษา และสถานศึกษา ส่งเสริมให้ทุกภาคส่วนและผู้มีส่วนได้ส่วนเสียเข้ามามีส่วนร่วมในการจัดการศึกษา

2.2 สำนักงานเขตพื้นที่การศึกษา และสถานศึกษา ส่งเสริมการระดมทรัพยากรในการจัดการศึกษา

2.3 สำนักงานเขตพื้นที่การศึกษา และสถานศึกษา รับฟังความคิดเห็นข้อเสนอแนะจากทุกภาคส่วน และผู้มีส่วนได้ส่วนเสีย เพื่อปรับปรุงพัฒนาการจัดการศึกษา



ส่วนที่ 1

ข้อมูลทั่วไป

ที่ตั้งสำนักงานเขตพื้นที่การศึกษาประถมศึกษา นครศรีธรรมราช เขต 3

สำนักงานเขตพื้นที่การศึกษาประถมศึกษา นครศรีธรรมราช เขต 3 ตั้งอยู่ ณ โรงเรียนเชียรใหญ่ ถนนนคร – สงขลา ตำบล แม่เจ้าอยู่หัว อำเภอ เชียรใหญ่ จังหวัด นครศรีธรรมราช รหัสไปรษณีย์ 80190 ห่างจากตัวจังหวัดนครศรีธรรมราช ประมาณ 35 กิโลเมตร ประกอบด้วยโรงเรียนที่ตั้งอยู่ใน เขตอำเภอ 6 อำเภอ คือ อำเภอเชียรใหญ่ อำเภอปากพนัง อำเภอหัวไทร อำเภอชะอวด อำเภอจุฬาภรณ์ และอำเภอร่อนพิบูลย์

อาณาเขตติดต่อ

- ทิศเหนือ ติดต่อกับอำเภอเมือง,อำเภอเฉลิมพระเกียรติ จังหวัดนครศรีธรรมราช
- ทิศใต้ ติดต่อกับจังหวัดพัทลุง,จังหวัดสงขลา
- ทิศตะวันออก ติดต่อกับอ่าวไทย
- ทิศตะวันตก ติดต่อกับอำเภอทุ่งสง จังหวัดนครศรีธรรมราช

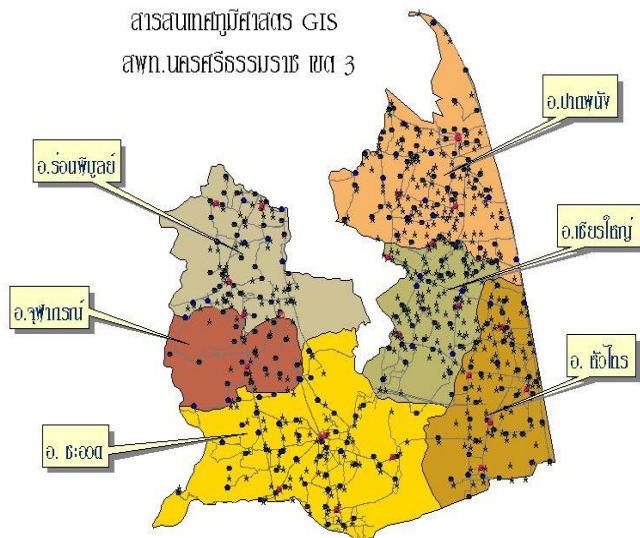

บุคลากรและกลุ่มงานในสำนักงานเขตพื้นที่การศึกษาประถมศึกษา นครศรีธรรมราช เขต 3



ข้อมูลจำนวนนักเรียนโรงเรียนในสังกัด สพป.นศ.3 (10 มิถุนายน 2560)

ที่	โรงเรียน	ครู	นักเรียน	ห้อง
1.	วัดท้ายทะเล	2	53	8
2.	ชุมชนวัดท่าลิพง	16	181	11
3.	บ้านนา	9	123	9
4.	วัดบางยี่ว	5	27	7
5.	บ้านศาลาตะเคียน	7	110	9
6.	วัดทายิการาม	5	62	8
7.	บ้านดอนโรงมิตรภาพที่ 196	4	79	9
8.	วัดแดง	17	230	11
9.	วัดพระบาท	3	41	9
10.	วัดทองพูน	4	78	9
11.	ชุมชนวัดเขาแก้ววิเชียร	7	124	8
12.	บ้านบางพระ	17	339	12
13.	วัดดอนรักษา	4	47	9
14.	บ้านปากเชียร	23	475	14
15.	บ้านยางกาญจน์	4	51	9
16.	วัดสระแก้ว	10	105	8
17.	วัดพระหอม	0	9	5
18.	วัดคลองขยัน	2	24	8
19.	วัดชัยสุวรรณ	2	41	9
20.	วัดห้วยเทพ	4	47	9
21.	บ้านหัวป่อ	2	31	9
22.	วัดบางทองคำ	2	38	9
23.	บ้านท่าขนาน	2	3	3
24.	บ้านบางด้วน	4	35	9
25.	บ้านน้ำบ่อ	9	131	9

ที่	โรงเรียน	ครู	นักเรียน	ห้อง
26.	บ้านเนินธัมมัง	7	79	9
27.	บ้านคงคาล้อม	8	122	9
28.	บ้านทุ่งขวัญแก้ว	10	171	8
29.	วัดบ่อลื้อ	15	311	14
30.	วัดสระโพธิ์	14	149	8
31.	บ้านบางปรุง	2	6	6
32.	บ้านดอนโตนด	2	15	6
33.	วัดคงคาวดี	6	90	9
34.	วัดทาบทอง	3	4	3
35.	วัดสระเกษ	2	8	4
รวมอำเภอเชียรใหญ่		233	3,439	296
36.	ชุมชนควนดินแดง ม.173	9	190	8
37.	บ้านทุ่งใหญ่	10	147	8
38.	บ้านลานนา	6	94	8
39.	วัดไม้เสียบ	13	352	12
40.	บ้านตรอกแค	10	152	8
41.	บ้านซอนหาด	10	173	8
42.	บ้านไสถิ่น	2	43	8
43.	บ้านดอนตาสังข์	7	61	9
44.	วัดควนใส	4	43	9
45.	บ้านทุ่งโชน	15	192	11
46.	ชุมชนวัดเขาลำปะ	16	227	11
47.	เขาพระทอง	16	219	11
48.	บ้านทุ่งไม้ไผ่	8	130	8
49.	บ้านควนหนองหงส์	7	82	8
50.	บ้านควนมุด	7	109	8
51.	บ้านทุ่งไผ่	4	71	8

ที่	โรงเรียน	ครู	นักเรียน	ห้อง
52.	วัดกาโหใต้	12	259	9
53.	ตชด.บ้านท่าข้าม	11	97	12
54.	บ้านควนชิง	6	79	8
55.	บ้านทุ่งไคร	10	219	8
56.	วัดควนยาว	4	38	8
57.	วัดควนป้อม	5	52	9
58.	วัดควนเค็ง	5	112	8
59.	วัดปากควน	6	116	8
60.	วัดท่าสะท้อน	1	37	9
61.	บ้านปากบางกลม	6	71	8
62.	วัดจิกพนม	16	186	11
63.	วัดรักชิตวัน	8	126	9
64.	บ้านศาลาทวดทอง	4	53	8
65.	บ้านชะอวด	52	1416	50
66.	บ้านห้วยไส	5	61	8
67.	วัดควนสมบุรณ์	9	153	8
68.	วัดห้วยแหง(ราษฎร์ภูเก็ตอุทิศ)	14	147	12
69.	วัดดอนมะปราง	5	48	8
70.	วัดท่าเสม็ด	6	87	9
71.	บ้านหนองหิน	10	135	8
72.	บ้านบางน้อย	14	157	12
73.	บ้านนางหลง	15	135	11
74.	วัดโคกทรง	5	62	9
75.	วัดหนองจิก	10	157	8
76.	บ้านพรุบัว	5	78	8
77.	วัดควนเถียะ	10	183	8
78.	บ้านตุล	6	89	9
79.	บ้านกุ่มแป	15	282	12

ที่	โรงเรียน	ครู	นักเรียน	ห้อง
80.	บ้านควนเงิน	15	232	12
81.	วัดวังกลม	7	102	9
82.	บ้านหนองบัว	6	68	9
83.	บ้านท่าไทร	11	213	8
84.	บ้านหนองนทรี	7	112	9
85.	บ้านควนมิตร	14	179	11
86.	บ้านวังทอน	4	48	8
87.	ตชด.บ้านควนมีชัย	7	109	8
รวมอำเภอชะอวด		490	7,983	512
88.	ชุมชนวัดบางบุชา	9	52	10
89.	วัดเกาะจาก	12	176	8
90.	วัดโบสถ์	6	69	7
91.	บ้านบางตะลุมพอ	4	59	9
92.	บ้านนำทรัพย์	10	76	11
93.	วัดขนานาก	7	93	8
94.	วัดโคกมะม่วง	7	105	8
95.	วัดตรงบน	4	44	9
96.	วัดฝ้าพระบาทราษฎร์บำรุง	10	65	12
97.	วัดบ้านงาม	3	29	9
98.	วัดสุขุม	7	75	9
99.	วัดสามแพรก	4	46	9
100.	วัดมหิสสราราม	5	35	9
101.	วัดศรีสุวรรณาราม	15	168	12
102.	บ้านบางเนียน	6	80	8
103.	บ้านแสงวิมาน	11	122	8
104.	บ้านเกาะนางโดย	5	69	9
105.	บ้านเขาน้อย	4	58	9
106.	วัดปियาราม	4	47	9

ที่	โรงเรียน	ครู	นักเรียน	ห้อง
107.	วัดกัลยาณภูมิ	15	99	12
108.	วัดคลองน้อย	3	0	0
109.	บ้านปากคลอง	1	0	0
110.	บ้านบางลึก	5	45	8
111.	วัดชมพูประดิษฐ์	15	204	12
112.	บ้านบางมูลนาก	4	50	9
113.	บ้านเกาะทัง	5	71	9
114.	วัดสระ	16	243	12
115.	วัดหงส์แก้ว	4	46	9
116.	วัดกาญจนาราม	4	35	7
117.	วัดบางไทร	11	114	11
118.	วัดบางศาลา	6	51	9
119.	บ้านบางแรม	2	36	7
120.	วัดแจ้ง	3	24	8
121.	วัดปากบางท่าพญา	2	26	7
122.	วัดบางกระบือ	11	95	12
123.	วัดรัตนาราม	5	33	5
124.	บ้านท้องโงก	9	158	8
125.	วัดบางหวด	5	83	8
126.	วัดบางฉลาก	4	32	9
127.	บ้านบางวัง	5	57	9
128.	วัดพิบูลยาราม มิตรภาพที่ 232	7	102	9
129.	บ้านไก่อังไค้ง	5	69	9
130.	บ้านชายทะเล	8	101	9
131.	วัดปากแพรก	5	93	9
132.	วัดบางพระ	2	15	7
133.	วัดบางด้วน	6	75	8
134.	วัดหอยกัน	4	54	9

ที่	โรงเรียน	ครู	นักเรียน	ห้อง
135.	วัดอัมพาศาสนาราม	4	20	6
136.	บ้านหัวลำพู	5	43	9
137.	วัดเทมก	3	24	6
138.	วัดป่าระกำ	11	99	12
139.	วัดป่าระกำเหนือ	2	25	6
140.	วัดสองพี่น้อง	13	86	12
141.	วัดปากตรง	6	126	9
142.	วัดแหลมตะลุมพุก	4	52	9
143.	ราชประชานุเคราะห์	10	108	12
144.	บ้านหอยรอก	5	63	9
รวมอำเภอปากพนัง		368	4,125	494
145.	วัดเทพมงคล	7	108	8
146.	วัดควนเกย	6	103	9
147.	บ้านหนองมาก	5	36	9
148.	วัดวัวหลุง	9	96	9
149.	วัดคันธมาลี	12	260	11
150.	วัดทุ่งหล่อ	14	215	12
151.	บ้านเกยเขน	1	13	6
152.	บ้านทุ่งเลน	2	27	8
153.	วัดปลายสระ	15	209	12
154.	สุนทรภีบาล	9	101	9
155.	วัดสุวรรณโฆสิต	19	476	17
156.	บ้านกลอง	11	263	9
157.	บ้านด่าน	8	130	9
158.	วัดมัชฌิมภูผา	3	45	9
159.	วัดเขาน้อย	5	90	9
160.	บ้านหนองกก	3	27	8
161.	บ้านม่วงงาม	3	28	9

ที่	โรงเรียน	ครู	นักเรียน	ห้อง
162.	วัดพิศาลนฤมิต	17	400	17
163.	วัดร้อนนา	3	6	6
164.	วัดเถลิงกิตติยาราม	13	177	12
165.	บ้านห้วยไม้แก่น	5	49	9
166.	วัดเทพนมเชือด	9	123	8
167.	ชุมชนวัดสุวรรณรังษี	18	352	15
168.	วัดเนกขัมมาราม	13	159	9
169.	ร้อนพิบูลย์	13	259	12
170.	วัดพระอานนท์	6	109	9
171.	วัดหนา	15	171	12
172.	ราชประชานุเคราะห์ 7	9	160	8
173.	วัดโคกคราม	8	38	9
174.	บ้านป่าแขง	5	52	7
175.	บ้านท่าเจริญ	3	29	8
176.	วัดธงทอง	6	22	9
177.	บ้านควนรุษ	17	248	11
178.	วัดถลุงทอง	2	35	8
179.	บ้านปลายราง	5	86	9
180.	บ้านห้วยหาร	26	631	19
181.	ชุมชนบ้านพุดหง	10	144	9
182.	วัดถ้ำเขาแดง	3	16	7
183.	วัดสามัคยาราม	19	319	13
184.	วัดธาราวง	10	137	8
185.	บ้านท่าไทร	3	29	8
รวมอำเภอร้อนพิบูลย์		370	5,978	405
186.	ชุมชนวัดเกาะเพชร	15	183	11
187.	บ้านบางโหนด	5	75	8

ที่	โรงเรียน	ครู	นักเรียน	ห้อง
188.	บ้านเกาะสุด	7	83	9
189.	วัดบูรณาวาส	10	145	8
190.	บ้านลากชาย	5	107	8
191.	วัดบางตะพาน	4	51	8
192.	วัดสว่างอารมณ์	3	30	7
193.	วัดควนชะลิก	14	233	10
194.	วัดปากเหมือง	7	143	7
195.	บ้านหัวไทร	6	85	9
196.	วัดดอนผาสุก	2	9	4
197.	วัดโคกยาง	5	80	8
198.	วัดอู่แก้ว	7	113	8
199.	บ้านโคกทราย	7	114	9
200.	บ้านห้วยน้ำเย็น มิตรภาพที่112	4	52	8
201.	วัดโคกพิบูล	13	112	12
202.	วัดหัวค่าย (พิศาลอุปถัมภ์)	10	273	9
203.	วัดบ้านด่าน	7	64	8
204.	วัดท่าเสริม	5	33	8
205.	ชุมชนพิบูลสงคราม	12	224	11
206.	บ้านปากพรุ	6	77	7
207.	วัดบ่อโพง	10	116	8
208.	วัดบ้านราม	4	38	9
209.	วัดรามแก้ว	7	52	8
210.	วัดปากระวะ	3	48	9
211.	วัดหน้าสตน	10	155	8
212.	วัดฉิมหลา	5	102	8
213.	บ้านหน้าศาล	11	273	8
214.	วัดอิมอญ	6	110	9

ที่	โรงเรียน	ครู	นักเรียน	ห้อง
215.	บ้านศาลาแก้ว	5	78	9
216.	บ้านหนองบอน	6	106	8
217.	บ้านลำคลอง	4	67	9
218.	วัดทะเลปึง	4	65	9
219.	หัวไทร(เรือนประชาบาล)	39	1062	30
220.	วัดท้ายโนน	9	136	8
221.	บ้านท่าเตียน	4	67	8
222.	วัดแหลม	8	205	7
223.	วัดโคกสูง	2	31	6
รวมอำเภอหัวไทร		291	4,997	338
224.	บ้านลำหัก	10	113	9
225.	วัดสมควร	9	165	9
226.	บ้านดอนทราย	5	86	9
227.	บ้านอายุเลา	14	142	12
228.	บ้านไสหินตั้ง	8	110	9
229.	วัดแร่ราษฎร์สุทัศน์	6	79	8
230.	วัดทุ่งโพธิ์	7	96	9
231.	บ้านเหนือคลอง	4	55	9
232.	ทัศนาวลัย	14	167	12
233.	วัดนาหมอบุญ	11	275	9
234.	บ้านทุ่งบก	3	19	8
235.	บ้านคอกวัว	3	54	9
236.	วัดชะอวด	6	125	8
237.	บ้านไสขาม	4	42	9
238.	บ้านชายควน	2	7	3
239.	บ้านควนโดน	5	76	9
240.	บ้านวังใส	6	90	9

ที่	โรงเรียน	ครู	นักเรียน	ห้อง
241.	วัดวังซ้อง	9	186	10
242.	บ้านคอปรุ	3	63	9
รวมอำเภอจุฬาภรณ์		129	1,950	169
รวมทั้งสิ้น		1,881	28,472	2,214

ข้อมูลการจัดการศึกษา

จัดการศึกษาโดยรัฐ	จัดการศึกษาโดยครอบครัว
242 โรงเรียน	☑️ ครอบครัวเด็กหญิงณัฐมน เกตุชู เปิดสอนระดับก่อนประถมศึกษา
	จัดการศึกษาโดยองค์กรชุมชน
	☑️ ศูนย์การเรียนชุมชนวิถีไท
จัดการศึกษาโดยกองบัญชาการตำรวจตระเวนชายแดน	
พื้นที่รับผิดชอบกองกำกับการตำรวจตระเวนชายแดนที่ 42 จังหวัดนครศรีธรรมราช	
☑️ โรงเรียนตำรวจตระเวนชายแดนบ้านเขาวัง ตั้งอยู่หมู่ที่ 12 ตำบลเขาวัง อำเภออรอนพิบูลย์ จังหวัดนครศรีธรรมราช	
☑️ โรงเรียนตำรวจตระเวนชายแดนบ้านหลังอายุหมี่ ตั้งอยู่หมู่ที่ 5 ตำบลวังอ่าง อำเภอชะอวด จังหวัดนครศรีธรรมราช	

โรงเรียนขยายโอกาสทางการศึกษา จำนวน 42 โรงเรียน

ที่	โรงเรียน	จำนวน นร.(ม.1-ม.3)	อำเภอ
1.	ชุมชนวัดท่าลิพง	42	เชียรใหญ่
2.	วัดแดง	34	เชียรใหญ่
3.	บ้านบางพระ	60	เชียรใหญ่
4.	บ้านปากเชียร	108	เชียรใหญ่
5.	วัดสระโพธิ์	0	เชียรใหญ่
6.	บ้านทุ่งโชน	34	ชะอวด
7.	ชุมชนวัดเขาลำปะ	59	ชะอวด
8.	เขาพระทอง	58	ชะอวด
9.	ตชด.บ้านท่าข้าม	23	ชะอวด
10.	วัดจิกพนม	64	ชะอวด
11.	วัดห้วยแหง(ราษฎร์ภูเก็ตอุทิศ)	52	ชะอวด
12.	บ้านบางน้อย	43	ชะอวด
13.	บ้านนางหลง	49	ชะอวด
14.	บ้านกุ่มแป	79	ชะอวด
15.	บ้านควนเงิน	78	ชะอวด
16.	บ้านควนมิตร	41	ชะอวด
17.	ชุมชนวัดบางบุชา	7	ปากพนัง
18.	บ้านนำทรัพย์	23	ปากพนัง
19.	วัดฝาพระบาทราษฎร์บำรุง	20	ปากพนัง
20.	วัดศรีสุวรรณาราม	38	ปากพนัง
21.	วัดกัลยานฤมิตร	37	ปากพนัง
22.	วัดชมพูประดิษฐ์	59	ปากพนัง
23.	วัดสระ	86	ปากพนัง
24.	วัดบางไทร	31	ปากพนัง
25.	วัดบางคุระ	24	ปากพนัง

ที่	โรงเรียน	จำนวน นร.(ม.1-ม.3)	อำเภอ
26.	วัดป่าระกำ	33	ปากพนัง
27.	วัดสองพี่น้อง	30	ปากพนัง
28.	ราชประชานุเคราะห์	32	ปากพนัง
29.	วัดทุ่งหล่อ	53	ร่อนพิบูลย์
30.	วัดปลายสระ	49	ร่อนพิบูลย์
31.	วัดเถลิงกิตติยาราม	45	ร่อนพิบูลย์
32.	ชุมชนวัดสุวรรณรังษี	80	ร่อนพิบูลย์
33.	วัดเนกขัมมาราม	54	ร่อนพิบูลย์
34.	วัดหนา	54	ร่อนพิบูลย์
35.	บ้านควนรุษ	34	ร่อนพิบูลย์
36.	วัดสามัคยาราม	124	ร่อนพิบูลย์
37.	ชุมชนวัดเกาะเพชร	43	หัวไทร
38.	วัดควนชะลิก	42	หัวไทร
39.	วัดโคกพิกุล	30	หัวไทร
40.	ชุมชนพิบูลสงคราม	55	หัวไทร
41.	บ้านอายุเล่า	37	จุฬาภรณ์
42.	ทัศนาวลัย	57	จุฬาภรณ์
รวมทั้งสิ้น		2,001	

จากตาราง

แสดงว่าโรงเรียนขยายโอกาสในสังกัด สพป.นศ.3

จำนวน 42 โรงเรียน เป็นโรงเรียนในเขตอำเภอปากพนังมากที่สุด 12 โรงเรียน รองลงมาคือ อำเภอชะอวด จำนวน 11 โรงเรียน น้อยที่สุดคืออำเภอจุฬาภรณ์ จำนวน 2 โรงเรียน โรงเรียนที่มีจำนวนนักเรียนมากที่สุด คือ โรงเรียนวัดสามัคยาราม อำเภอ ร่อนพิบูลย์ จำนวน 124 คน โรงเรียนที่มีจำนวนนักเรียนน้อยที่สุด คือ โรงเรียนวัดสระโพธิ์ อำเภอเชียรใหญ่ จำนวน 0 คน

โรงเรียนขนาดเล็ก จำนวน 163 โรงเรียน (ข้อมูล 10 มิถุนายน 2560)

ที่	โรงเรียน	นร. (คน)	ที่	โรงเรียน	นร.(คน)
1.	วัดคลองน้อย	0	27.	วัดบ้านงาม	29
2.	บ้านปากคลอง	0	28.	บ้านท่าเจริญ	29
3.	บ้านท่าขนาน	3	29.	บ้านท่าไทร	29
4	วัดทาบทอง	4	30.	วัดสว่างอารมณ์	30
5.	บ้านบางปรุง	6	31.	บ้านหัวป่อ	31
6.	วัดร่อนนา	6	32.	วัดโคกสูง	31
7.	บ้านชายควน	7	33.	วัดบางฉลาก	32
8.	วัดสระเกษ	8	34.	วัดรัตนาราม	33
9.	วัดพระหอม	9	35.	วัดท่าเสริม	33
10.	วัดดอนผาสุก	9	36.	บ้านบางด้วน	35
11.	บ้านเกยเขน	13	37.	วัดมหินสสราราม	35
12.	บ้านดอนโตนด	15	38.	วัดกาญจนาราม	35
13.	วัดบางพระ	15	39.	วัดถลุงทอง	35
14.	วัดถ้ำเขาแดง	16	40.	บ้านบางแรด	36
15.	บ้านทุ่งบก	19	41.	บ้านหนองมาก	36
16.	วัดอัมพตศาสนาราม	20	42.	วัดท่าสะท้อน	37
17.	วัดธงทอง	22	43.	วัดบางทองคำ	38
18.	วัดคลองขยัน	24	44.	วัดควนยาว	38
19.	วัดแจ้ง	24	45.	วัดโคกคราม	38
20.	วัดเหมก	24	46.	วัดบ้านราม	38
21.	วัดป่าระกำเหนือ	25	47.	วัดพระบาท	41
22.	วัดปากบางท่าพญา	26	48.	วัดชัยสุวรรณ	41
23.	วัดบางยิว	27	49.	บ้านไสขาม	42
24.	บ้านทุ่งเลน	27	50.	บ้านไสถิน	43
25.	บ้านหนองกก	27	51.	วัดควนใส	43
26.	บ้านม่วงงาม	28	52.	บ้านหัวลำพู	43

ที่	โรงเรียน	นร. (คน)	ที่	โรงเรียน	นร. (คน)
53.	วัดตรงบน	44	80.	บ้านบางวัง	57
54.	บ้านบางลึก	45	81.	บ้านเขาน้อย	58
55.	วัดมัจฉิมภูผา	45	82.	บ้านบางตะลุมพอง	59
56.	วัดสามแพรก	46	83.	บ้านดอนตาสังข์	61
57.	วัดหงส์แก้ว	46	84.	บ้านห้วยโส	61
58.	วัดดอนรักษา	47	85.	วัดทายิการาม	62
59.	วัดทวยเทพ	47	86.	วัดโคกทรง	62
60.	วัดปิยาราม	47	87.	บ้านคอพรุ	63
61.	วัดดอนมะปราง	48	88.	บ้านหอยราก	63
62.	บ้านวังหอน	48	89.	วัดบ้านด่าน	64
63.	วัดป่ากระวะ	48	90.	วัดฝายพระบาทราษฎร์บำรุง	65
64.	บ้านห้วยไม้แก่น	49	91.	วัดทะเลปึง	65
65.	บ้านบางมูลนาก	50	92.	บ้านลำคลอง	67
66.	บ้านยางกาญจน์	51	93.	บ้านท่าเตียน	67
67.	วัดบางศาลา	51	94.	บ้านหนองบัว	68
68.	วัดบางตะพาน (เขมจาโร)	51	95.	วัดโบสถ์	69
69.	วัดควนป้อม	52	96.	บ้านเกาะนางโดย	69
70.	ชุมชนวัดบางบุชา	52	97.	บ้านโค้งโค้ง	69
71.	วัดแหลมตะลุมพุก	52	98.	บ้านทุ่งโป๊ะ	71
72.	บ้านป่าแขง	52	99.	บ้านปากบางกลม	71
73.	บ้านห้วยน้ำเย็น มิตรภาพที่112	52	100.	บ้านเกาะทัง	71
74.	วัดรามแก้ว	52	101.	วัดสุขุม	75
75.	วัดท้ายทะเล	53	102.	วัดบางด้วน	75
76.	บ้านศาลาทวดทอง	53	103.	บ้านบางโหนด	75
77.	วัดหอยกัน	54	104.	บ้านนันททรัพย์	76
78.	บ้านคอกวัว	54	105.	บ้านควนโตน	76
79.	บ้านเหนือคลอง	55	106.	บ้านปากพรุ	77

ที่	โรงเรียน	นร. (คน)	ที่	โรงเรียน	นร. (คน)
107.	วัดทองพูน	78	134.	ตชด.บ้านท่าข้าม	97
108.	บ้านพรุบัว	78	135.	วัดกัลยานฤมิต	99
109.	บ้านศาลาแก้ว	78	136.	วัดป่าระกำ	99
110.	บ้านดอนโรง มิตรภาพที่ 196	79	137.	บ้านชายทะเล	101
111.	บ้านเนินอัมมิ่ง	79	138.	สุนทรภักิบาล	101
112.	บ้านควนชิง	79	139.	วัดวังกลม	102
113.	วัดแร่ราษฎร์สุทัศน์	79	140.	วัดพิบูลยาราม มิตรภาพที่ 232	102
114.	บ้านบางเนียน	80	141.	วัดฉิมหลา	102
115.	วัดโคกยาง	80	142.	วัดควนเกย	103
116.	บ้านควนหนองหงส์	82	143.	วัดสระแก้ว	105
117.	วัดบางหวด	83	144.	วัดโคกมะม่วง	105
118.	บ้านเกาะสุด	83	145.	บ้านหนองบอน	106
119.	บ้านหัวไทร	85	146.	บ้านลากชาย (พร้อมอนุกุล)	107
120.	วัดสองพี่น้อง	86	147.	ราชประชานุเคราะห์	108
121.	บ้านปลายราง	86	148.	วัดเทพมงคล	108
122.	บ้านดอนทราย	86	149.	บ้านควนมุด	109
123.	วัดท่าเสม็ด	87	150.	วัดพระอานนท์	109
124.	บ้านตุล	89	151.	ตชด.บ้านควนมีชัย	109
125.	วัดคงคาชาติ	90	152.	บ้านศาลาตะเคียน	110
126.	วัดเขาน้อย	90	153.	วัดอิมอญ	110
127.	บ้านวังไส	90	154.	บ้านไสหินตั้ง	110
128.	วัดขนานนาก	93	155.	วัดควนเคร็ง	112
129.	วัดปากแพรก	93	156.	บ้านหนองนन्हรี	112
130.	บ้านลานนา	94	157.	วัดโคกพิกุล	112
131.	วัดบางคุระ	95	158.	วัดอู่แก้ว	113
132.	วัดวิ้วหลุง	96	159.	บ้านลำหัก	113
133.	วัดทุ่งโพธิ์	96	160.	วัดบางไทร	114

ที่	โรงเรียน	นร.(คน)
161.	บ้านโคกทราย	114
162.	วัดปากควน	116
163.	วัดบ่อโพง	116
รวมทั้งสิ้น		10,033

จากตาราง แสดงว่าโรงเรียนในสังกัด สพป.นศ.3 ทั้งสิ้นจำนวน 242 โรงเรียน เป็นโรงเรียนขนาดเล็ก จำนวน 163 โรงเรียน คิดเป็นร้อยละ 67.35 อำเภอที่มีโรงเรียนขนาดเล็กมากที่สุดได้แก่ อำเภอปากพนัง จำนวน 50 โรงเรียน น้อยที่สุดได้แก่ อำเภอกุพากรณ์ จำนวน 13 โรงเรียน โรงเรียนที่มีจำนวนนักเรียนน้อยที่สุดคือ โรงเรียนบ้านปากคลอง และโรงเรียนวัดคลองน้อย อำเภอปากพนัง จำนวน 0 คน โรงเรียนที่มีนักเรียนมากที่สุดคือ โรงเรียนวัดปากควน อำเภอชะอวด และโรงเรียนวัดบ่อโพง อำเภอหัวไทร จำนวนนักเรียน 116 คน

โรงเรียนที่มีนักเรียน 500 คนขึ้นไป จำนวน 3 โรงเรียน

ที่	โรงเรียน	จำนวนนักเรียน	อำเภอ
1.	บ้านห้วยหาร	631	ร่อนพิบูลย์
2.	หัวไทร(เรือนประชาบาล)	1,062	หัวไทร
3.	บ้านชะอวด	1,416	ชะอวด

จากตาราง แสดงว่าจากโรงเรียน จำนวน 242 โรงเรียน โรงเรียนที่มีนักเรียน 500 คนขึ้นไป จำนวน 3 โรงเรียน คิดเป็นร้อยละ 1.24 โรงเรียนที่มีนักเรียนมากที่สุดได้แก่โรงเรียนบ้านชะอวด อำเภอชะอวด

กลุ่มเครือข่ายสถานศึกษาในสังกัด สพป.นศ.3 จำนวน 28 กลุ่มเครือข่าย

ที่	กลุ่มเครือข่าย	จำนวน ร.ร. ในกลุ่ม เครือข่าย	สถานที่ตั้งกลุ่มเครือข่าย
1.	กลุ่มเครือข่ายสถานศึกษาที่ 1	8	โรงเรียนวัดบ่อลื้อ
2.	กลุ่มเครือข่ายสถานศึกษาที่ 2	11	โรงเรียนวัดสระโพธิ์
3.	กลุ่มเครือข่ายสถานศึกษาที่ 3	9	โรงเรียนวัดทวยการาม
4.	กลุ่มเครือข่ายสถานศึกษาที่ 4	7	โรงเรียนบ้านบางพระ
5.	กลุ่มเครือข่ายสถานศึกษาที่ 5	8	โรงเรียนวัดพิบูลยารามฯ
6.	กลุ่มเครือข่ายสถานศึกษาที่ 6	6	โรงเรียนวัดสระ
7.	กลุ่มเครือข่ายสถานศึกษาที่ 7	8	โรงเรียนวัดปากแพรก
8.	กลุ่มเครือข่ายสถานศึกษาที่ 8	12	โรงเรียนวัดหงส์แก้ว
9.	กลุ่มเครือข่ายสถานศึกษาที่ 9	9	โรงเรียนวัดฝ้าพระบาทราชภุรงฯ
10.	กลุ่มเครือข่ายสถานศึกษาที่ 10	9	โรงเรียนวัดกัลยาณภูมิ
11.	กลุ่มเครือข่ายสถานศึกษาที่ 11	5	โรงเรียนวัดเกาะจาก
12.	กลุ่มเครือข่ายสถานศึกษาที่ 13	6	โรงเรียนหัวไทร (เรือนประชาบาล)
13.	กลุ่มเครือข่ายสถานศึกษาที่ 14	6	โรงเรียนบ้านหน้าศาล
14.	กลุ่มเครือข่ายสถานศึกษาที่ 15	12	โรงเรียนวัดแหลม
15.	กลุ่มเครือข่ายสถานศึกษาที่ 16	6	โรงเรียนบ้านบางโหนด
16.	กลุ่มเครือข่ายสถานศึกษาที่ 17	8	โรงเรียนวัดหัวค้ายา
17.	กลุ่มเครือข่ายสถานศึกษาที่ 18	10	โรงเรียนบ้านนางหลง
18.	กลุ่มเครือข่ายสถานศึกษาที่ 19	9	โรงเรียนวัดท่าเสม็ด
19.	กลุ่มเครือข่ายสถานศึกษาที่ 20	13	โรงเรียนวัดกาโหใต้
20.	กลุ่มเครือข่ายสถานศึกษาที่ 21	10	โรงเรียนวัดห้วยแหงงฯ
21.	กลุ่มเครือข่ายสถานศึกษาที่ 22	10	โรงเรียนวัดจิกพนม
22.	กลุ่มเครือข่ายสถานศึกษาที่ 23	9	โรงเรียนวัดทุ่งโพธิ์
23.	กลุ่มเครือข่ายสถานศึกษาที่ 24	10	โรงเรียนวัดนาหมอบุญ
24.	กลุ่มเครือข่ายสถานศึกษาที่ 25	8	โรงเรียนวัดเทพมงคล

ที่	กลุ่มเครือข่าย	จำนวน ร.ร. ในกลุ่ม เครือข่าย	สถานที่ตั้งกลุ่มเครือข่าย
25.	กลุ่มเครือข่ายสถานศึกษาที่ 26	11	โรงเรียนร่อนพิบูลย์
26.	กลุ่มเครือข่ายสถานศึกษาที่ 27	5	โรงเรียนวัดปลายสระ
27.	กลุ่มเครือข่ายสถานศึกษาที่ 28	8	โรงเรียนบ้านป่าแขง
28.	กลุ่มเครือข่ายสถานศึกษาที่ 29	9	โรงเรียนบ้านห้วยหาร

จากตาราง

แสดงว่ากลุ่มเครือข่ายสถานศึกษาในสังกัด จำนวน 28 กลุ่มเครือข่าย กลุ่มเครือข่ายสถานศึกษาที่มีจำนวนโรงเรียนมากที่สุด ได้แก่กลุ่มเครือข่ายสถานศึกษาที่ 20 มีโรงเรียนจำนวน 13 โรงเรียน และกลุ่มเครือข่ายสถานศึกษาที่มีจำนวนโรงเรียนน้อยที่สุด ได้แก่กลุ่มเครือข่ายสถานศึกษาที่ 11 และกลุ่มเครือข่ายที่ 27 มีโรงเรียนจำนวน 5 โรงเรียน



ข้าราชการครูจำแนกตามอันดับ/วิทยฐานะ

อันดับ	จำนวน (คน)	วิทยฐานะ	จำนวน (คน)
ครูผู้ช่วย	65	ชำนาญการ	298
คศ.1	175	ชำนาญการพิเศษ	1,342
คศ.2	298	เชี่ยวชาญ	1
คศ.3	1,342		
คศ.4	1		
รวม	1,881	รวม	1,641

วุฒิการศึกษาข้าราชการครู (รัฐบาล) และบุคลากรทางการศึกษา
สำนักงานเขตพื้นที่การศึกษาประถมศึกษานครศรีธรรมราช เขต 3

ที่	วุฒิการศึกษา	จำนวน(คน)		
		ข้าราชการครู	บุคลากรในสำนักงาน	รวม
1.	ต่ำกว่าปริญญาตรี	41	11	52
2.	ปริญญาตรี	1,470	30	1,500
3.	ปริญญาโท	370	35	405
4.	ปริญญาเอก		2	2
	รวม	1,881	78	1,959

แหล่งข้อมูล กลุ่มบริหารงานบุคคล ข้อมูล ณ เดือน มิถุนายน 2560

จากตาราง แสดงว่า สพป.นศ.3 มีข้าราชการครูและบุคลากรใน สพป.นศ.3 จำนวน 1959, คน มีผู้จบปริญญาตรีมากที่สุด จำนวน 1,500 คน คิดเป็นร้อยละ 76.57 รองลงมาคือ ปริญญาโท จำนวน 405 คน คิดเป็นร้อยละ 20.67 และจบปริญญาเอกน้อยที่สุด จำนวน 2 คน คิดเป็นร้อยละ 0.10

ระยะทางจากโรงเรียนถึงสำนักงานเขตพื้นที่การศึกษาประถมศึกษา
นครศรีธรรมราช เขต 3

ระยะทาง (กิโลเมตร)	จำนวนโรงเรียน
ระยะทาง 0 - 20	41
ระยะทาง 21 - 40	117
ระยะทาง 41 - 60	71
ระยะทาง 61 - 80	13
ระยะทาง 81 - 100 ก.ม.ขึ้นไป	-
รวม	242

แหล่งข้อมูล โปรแกรม GIS

โรงเรียนที่ตั้งอยู่ใกล้สำนักงานเขตพื้นที่การศึกษาประถมศึกษา นครศรีธรรมราช เขต 3 มากที่สุด คือ โรงเรียนวัดบ่อล่อ ตำบลแม่เจ้าอยู่หัว อำเภอเชียรใหญ่ โรงเรียนที่ระยะทางไกลมากที่สุด 80 กิโลเมตร คือโรงเรียน บ้านวังหอน ตำบลวังอ่าง อำเภอชะอวด



สำนักงานเขตพื้นที่การศึกษาประถมศึกษานครศรีธรรมราช เขต 3
ครอบคลุมพื้นที่ 6 อำเภอ

ที่	อำเภอ	เขตการปกครอง			
		ตำบล	หมู่บ้าน	เทศบาล	อบต.
1.	เชียรใหญ่	10	98	1	9
2.	ปากพนัง	18	133	1	16
3.	หัวไทร	11	99	2	10
4.	ชะอวด	11	87	1	11
5.	จุฬาภรณ์	6	27	-	5
6.	ร่อนพิบูลย์	6	61	3	5
รวมทั้งสิ้น		62	505	8	56

แหล่งข้อมูล : ที่ทำการปกครองอำเภอ
จากตาราง แสดงว่าเขตปกครองที่เกี่ยวข้องกับการบริหารจัดการศึกษา
ของ สพป.นศ.3 มีจำนวน 62 ตำบล 505 หมู่บ้าน 8 เทศบาล
และ 56 อบต.อำเภอปากพนังมีจำนวนตำบลและหมู่บ้าน
มากที่สุด ตำบลที่ไม่มีสถานศึกษาตั้งอยู่ ได้แก่ ตำบลควนมุด
อำเภอจุฬาภรณ์ และ ตำบลปากพนัง อำเภอปากพนัง



ส่วนที่ 2

รูปแบบการจัดการศึกษา

โรงเรียนอนุบาลประจำเขตพื้นที่การศึกษาประถมศึกษานครศรีธรรมราช เขต 3

โรงเรียนหัวไทร(เรือนประชาบาล)

อำเภอหัวไทร

โรงเรียนศูนย์เด็กปฐมวัยต้นแบบ

ที่	โรงเรียน	อำเภอ
1.	บ้านบางพระ	เชียรใหญ่
2.	บ้านชะอวด	ชะอวด
3.	ร้อนพิบูลย์	ร้อนพิบูลย์
4.	วัดหัวค่าย (พิศาลอุปถัมภ์)	หัวไทร
5.	วัดกัลยานฤมิตร	ปากพนัง
6.	บ้านลำหัก	จุฬาภรณ์

โรงเรียนศูนย์ปฐมวัยต้นแบบเครือข่าย

ที่	โรงเรียน	อำเภอ
1.	ชุมชนวัดท่าลิพง	เชียรใหญ่
2.	วัดกาโหใต้	ชะอวด
3.	บ้านห้วยหาร	ร้อนพิบูลย์
4.	วัดท้ายโนน	หัวไทร
5.	บ้านชายทะเล	ปากพนัง
6.	วัดนาหมอบุญ	จุฬาภรณ์

แหล่งข้อมูล

กลุ่มนิเทศติดตามและประเมินผลการจัดการศึกษา

โรงเรียนต้นแบบสนามเด็กเล่นตามรอยพระยุคลบาท
สำนักงานเขตพื้นที่การศึกษาประถมศึกษานครศรีธรรมราช เขต 3

โรงเรียนวัดพิศาลนฤมิตร

อำเภอร่อนพิบูลย์

โรงเรียนเครือข่ายต้นแบบสนามเด็กเล่นตามรอยพระยุคลบาท
สำนักงานเขตพื้นที่การศึกษาประถมศึกษานครศรีธรรมราช เขต 3

โรงเรียนหัวไทร (เรือนประชาบาล)

อำเภอหัวไทร

โรงเรียนที่มีห้องเรียนคู่ขนานสำหรับบุคคลออทิสติก

โรงเรียนบ้านห้วยหาร

อำเภอร่อนพิบูลย์

แหล่งข้อมูล

กลุ่มนิเทศติดตามและประเมินผลการจัดการศึกษา

โรงเรียนต้นแบบ ระดับเขตพื้นที่การศึกษา ตามโครงการพัฒนาคุณภาพสถานศึกษาสู่ความเป็นเลิศ ประจำปี 2559		
โรงเรียนต้นแบบนักเรียนไทยสุขภาพดี		
โรงเรียนขนาดเล็ก	รางวัลชนะเลิศ	โรงเรียนบ้านศาลาทวดทอง
โรงเรียนต้นแบบจัดการเรียนร่วม		
โรงเรียนขนาดเล็ก	รางวัลชนะเลิศ	โรงเรียนวัดหงส์แก้ว
โรงเรียนขนาดกลาง	รางวัลชนะเลิศ	โรงเรียนบ้านทุ่งใหญ่
โรงเรียนขนาดใหญ่	รางวัลชนะเลิศ	โรงเรียนหัวไทร (เรือนประชาบาล)
โรงเรียนต้นแบบสถานักเรียน		
โรงเรียนขนาดกลาง	รางวัลชนะเลิศ	โรงเรียนร่อนพิบูลย์
โรงเรียนขนาดใหญ่	รางวัลชนะเลิศ	โรงเรียนบ้านห้วยหาร
โรงเรียนต้นแบบลูกเสือ		
โรงเรียนขนาดเล็ก	รางวัลชนะเลิศ	โรงเรียนบ้านนา
โรงเรียนขนาดกลาง	รางวัลชนะเลิศ	โรงเรียนวัดสามัคยาราม
โรงเรียนขนาดใหญ่	รางวัลชนะเลิศ	โรงเรียนบ้านห้วยหาร
โรงเรียนต้นแบบระบบดูแลช่วยเหลือนักเรียน		
โรงเรียนขนาดเล็ก	รางวัลชนะเลิศ	โรงเรียนวัดวัวหลุง
โรงเรียนขนาดกลาง	รางวัลชนะเลิศ	โรงเรียนชุมชนบ้านพุดทอง
โรงเรียนขนาดใหญ่	รางวัลชนะเลิศ	โรงเรียนบ้านชะอวด
โรงเรียนต้นแบบสีขาว		
โรงเรียนขนาดเล็ก	รางวัลชนะเลิศ	โรงเรียนบ้านลำคลอง
โรงเรียนขนาดกลาง	รางวัลชนะเลิศ	โรงเรียนวัดปลายสระ
โรงเรียนขนาดใหญ่	รางวัลชนะเลิศ	โรงเรียนหัวไทร (เรือนประชาบาล)

แหล่งข้อมูล

กลุ่มส่งเสริมการจัดการศึกษา

โครงการพัฒนาการเรียนการสอนภาษาอังกฤษประเภทโรงเรียนต่าง ๆ

โรงเรียนศูนย์พัฒนาการเรียนการสอนภาษาอังกฤษ ระดับประถมศึกษา (Primary Education English Resource Center : PEER Center)	
โรงเรียน	อำเภอ
1. วัดแดง	เชียรใหญ่
2. หัวไทร (เรือนประชาบาล)	หัวไทร
3. บ้านชะอวด	ชะอวด
4. วัดสามัคยาราม	ร่อนพิบูลย์
5. วัดสระ	ปากพนัง
6. ทิศนาวลัย	จุฬาภรณ์

โรงเรียนโครงการจัดการเรียนการสอนตามหลักสูตร กระทรวงศึกษาธิการ เป็นภาษาอังกฤษ (Mini English Program : MEP)	
โรงเรียน	อำเภอ
บ้านชะอวด	ชะอวด

แหล่งข้อมูล

กลุ่มนิเทศติดตามและประเมินผลการจัดการศึกษา

โครงการจัดการเรียนการสอนภาษาอังกฤษรูปแบบสองภาษา (English Bilingual Education : EBE)	
โรงเรียน	อำเภอ
1. ร่อนพิบูลย์	ร่อนพิบูลย์
2. วัดพิศาลนฤมิต	ร่อนพิบูลย์
3. วัดเทพมงคล	ร่อนพิบูลย์
4. วัดธาราวง	ร่อนพิบูลย์
5. หัวไทร(เรือนประชาบาล)	หัวไทร
6. ชุมชนพิบูลสงคราม	หัวไทร
7. วัดสองพี่น้อง	ปากพนัง
8. วัดเกาะจาก	ปากพนัง
9. วัดศรีสุวรรณาราม	ปากพนัง
10. วัดฝ่าพระบาทราษฎร์บำรุง	ปากพนัง

โรงเรียนเข้าร่วมโครงการใช้สื่อการเรียนการสอนภาษาอังกฤษ (Teacher's Kit)		
ที่	โรงเรียน	อำเภอ
1	ชุมชนบ้านพุตหง	ร่อนพิบูลย์
2	วัดสามัคยาราม	ร่อนพิบูลย์
3.	บ้านหนองมาก	ร่อนพิบูลย์
4.	วัดถ้ำเขาแดง	ร่อนพิบูลย์
5.	บ้านท่าเจริญ	ร่อนพิบูลย์
6.	บ้านม่วงงาม	ร่อนพิบูลย์
7.	วัดธาราวง	ร่อนพิบูลย์
8.	สุนทรภักิบาล	ร่อนพิบูลย์
9.	วัดพิศาลนฤมิต	ร่อนพิบูลย์
10.	วัดมัจฉิมิภูผา	ร่อนพิบูลย์
11.	ราชประชานุเคราะห์ 7	ร่อนพิบูลย์
12.	วัดปลายสระ	ร่อนพิบูลย์

โรงเรียนเข้าร่วมโครงการใช้สื่อการเรียนการสอนภาษาอังกฤษ (Teacher's Kit)		
ที่	โรงเรียน	อำเภอ
13.	วัดเนกขัมมาราม	ร่อนพิบูลย์
14.	บ้านป่าแขง	ร่อนพิบูลย์
15.	ชุมชนวัดสุวรรณรังษี	ร่อนพิบูลย์
16.	วัดคันธมาลี	ร่อนพิบูลย์
17.	วัดธงทอง	ร่อนพิบูลย์
18.	วัดร่อนนา	ร่อนพิบูลย์
19.	วัดวิหคลุง	ร่อนพิบูลย์
20.	บ้านห้วยไม้แก่น	ร่อนพิบูลย์
21.	วัดเขาน้อย	ร่อนพิบูลย์
22.	วัดเฉลิมกิตติยาราม	ร่อนพิบูลย์
23.	วัดหนา	ร่อนพิบูลย์
24.	บ้านทุ่งเลน	ร่อนพิบูลย์
25.	บ้านปลายราง	ร่อนพิบูลย์
26.	บ้านท่าไทร	ร่อนพิบูลย์
27.	วัดพระอานนท์	ร่อนพิบูลย์
28.	บ้านเกยเขน	ร่อนพิบูลย์
29.	บ้านห้วยหาร	ร่อนพิบูลย์
30.	ทัศนาวลัย	จุฬาภรณ์
31.	วัดวังซ้อง	จุฬาภรณ์
32.	วัดสมควร	จุฬาภรณ์
33.	วัดชะอวด	จุฬาภรณ์
34.	บ้านอายุเลา	จุฬาภรณ์
35.	บ้านควนโตน	จุฬาภรณ์
36.	บ้านไสหินตั้ง	จุฬาภรณ์
37.	บ้านชะอวด	ชะอวด

โรงเรียนเข้าร่วมโครงการใช้สื่อการเรียนการสอนภาษาอังกฤษ (Teacher's Kit)		
ที่	โรงเรียน	อำเภอ
38.	บ้านห้วยไส	ชะอวด
39.	บ้านท่าไทร	ชะอวด
40.	วัดห้วยแหง (ราษฎร์ภูเก็ตอุทิศ)	ชะอวด
41.	บ้านควนมิตร	ชะอวด
42.	วัดดอนมะปราง	ชะอวด
43.	วัดควนสมบูรณ์	ชะอวด
44.	ตชด.บ้านควนมีชัย	ชะอวด
45.	บ้านหนองนทรี	ชะอวด
46.	บ้านหนองบัว	ชะอวด
47.	บ้านวังหอน	ชะอวด
48.	วัดจิกพนม	ชะอวด
49.	วัดวังกลม	ชะอวด
50.	วัดท่าเสม็ด	ชะอวด
51.	บ้านหนองหิน	ชะอวด
52.	บ้านบางน้อย	ชะอวด
53.	บ้านซอนหาด	ชะอวด
54.	บ้านควนมุด	ชะอวด
55.	บ้านไสถิ่น	ชะอวด
56.	เขาพระทอง	ชะอวด
57.	วัดหนองจิก	ชะอวด
58.	บ้านทุ่งไคร	ชะอวด
59.	วัดไม้เสียบ	ชะอวด
60.	บ้านกุ่มแป	ชะอวด
61.	บ้านควนชิง	ชะอวด
62.	บ้านดอนตาสังข์	ชะอวด

โรงเรียนเข้าร่วมโครงการใช้สื่อการเรียนการสอนภาษาอังกฤษ (Teacher's Kit)		
ที่	โรงเรียน	อำเภอ
63.	วัดควนเค็ริง	ชะอวด
64.	วัดปากควน	ชะอวด
65.	ตชด.บ้านท่าข้าม	ชะอวด
66.	วัดรักชิตวัน	ชะอวด
67.	บ้านทุ่งใหญ่	ชะอวด
68.	บ้านตรอกแค	ชะอวด
69.	วัดควนยาว	ชะอวด
70.	บ้านนางหลง	ชะอวด
71.	วัดควนไส	ชะอวด
72.	บ้านทุ่งไม้ไผ่	ชะอวด
73.	วัดโคกทราง	ชะอวด
74.	บ้านห้วยน้ำเย็น มิตรภาพ 112	หัวไทร
75.	หัวไทร(เรือนประชาบาล)	หัวไทร
76.	วัดดอนผาสุก	หัวไทร
77.	วัดทะเลปึง	หัวไทร
78.	บ้านโคกทราย	หัวไทร
79.	วัดบูรณาวาส	หัวไทร
80.	วัดปากเหมือง	หัวไทร
81.	บ้านหน้าศาล	หัวไทร
82.	วัดแหลม	หัวไทร
83.	วัดท้ายโนต	หัวไทร
84.	บ้านหนองบอน	หัวไทร
85.	บ้านท่าเตียน	หัวไทร
86.	วัดอู่แก้ว	หัวไทร
87.	บ้านศาลาแก้ว	หัวไทร

โรงเรียนเข้าร่วมโครงการใช้สื่อการเรียนการสอนภาษาอังกฤษ (Teacher's Kit)		
ที่	โรงเรียน	อำเภอ
88.	บ้านปากพรุ	หัวไทร
89.	วัดท่าเสริม	หัวไทร
90.	บ้านเกาะสุด	หัวไทร
91.	วัดโคกสูง	หัวไทร
92.	บ้านลำคลอง	หัวไทร
93.	ชุมชนพิบูลสงคราม	หัวไทร
94.	วัดหน้าสตน	หัวไทร
95.	วัดควนชะลิก	หัวไทร
96.	บ้านลากชาย	หัวไทร
97.	วัดฉิมหลา	หัวไทร
98.	วัดบางตะพาน	หัวไทร
99.	วัดบ่อลื้อ	เชียรใหญ่
100.	วัดแดง	เชียรใหญ่
101.	บ้านทุ่งขวัญแก้ว	เชียรใหญ่
102.	วัดคลองขยัน	เชียรใหญ่
103.	บ้านนา	เชียรใหญ่
104.	บ้านคางคาล้อม	เชียรใหญ่
105.	บ้านศาลาตะเคียน	เชียรใหญ่
106.	บ้านยางกาญจน์	เชียรใหญ่
107.	วัดพระหอม	เชียรใหญ่
108.	วัดทวยเทพ	เชียรใหญ่
109.	ชุมชนวัดเขาแก้ววิเชียร	เชียรใหญ่
110.	บ้านบางปรุง	เชียรใหญ่
111.	วัดสระโพธิ์	เชียรใหญ่
112.	วัดสระแก้ว	เชียรใหญ่

โรงเรียนเข้าร่วมโครงการใช้สื่อการเรียนการสอนภาษาอังกฤษ (Teacher's Kit)		
ที่	โรงเรียน	อำเภอ
113.	บ้านดอนโตนด	เชียรใหญ่
114.	บ้านน้ำบ่อ	เชียรใหญ่
115.	วัดท้ายทะเล	เชียรใหญ่
116.	วัดดอนรักษา	เชียรใหญ่
117.	บ้านท่าขนาน	เชียรใหญ่
118.	วัดสระ	ปากพนัง
119.	บ้านเกาะทัง	ปากพนัง
120.	วัดบางคุระ	ปากพนัง
121.	วัดบางหวด	ปากพนัง
122.	วัดป่าระกำเหนือ	ปากพนัง
123.	วัดรัตนาราม	ปากพนัง
124.	วัดเกาะจาก	ปากพนัง
125.	วัดมหัสสราราม	ปากพนัง
126.	วัดบางไทร	ปากพนัง
127.	วัดสุขุม	ปากพนัง
128.	บ้านบางเนียน	ปากพนัง
129.	วัดฝ่าพระบาทราษฎร์บำรุง	ปากพนัง
130.	วัดปากแพรก	ปากพนัง
131.	วัดแหลมตะลุมพุก	ปากพนัง
132.	บ้านหัวลำพู	ปากพนัง
133.	บ้านท้องโกงกาง	ปากพนัง
134.	บ้านชายทะเล	ปากพนัง
135.	วัดพิบูลยาราม มิตรภาพที่ 232	ปากพนัง
136.	วัดหงส์แก้ว	ปากพนัง

โรงเรียนเข้าร่วมโครงการใช้สื่อการเรียนการสอนภาษาอังกฤษ (Teacher's Kit)		
ที่	โรงเรียน	อำเภอ
137.	วัดชมพูประดิษฐ์	ปากพ่อง
138.	วัดแจ้ง	ปากพ่อง
139.	บ้านบางแรด	ปากพ่อง
140.	วัดตรงบน	ปากพ่อง
141.	บ้านบางวัง	ปากพ่อง
142.	บ้านบางมุลนาก	ปากพ่อง
143.	วัดป่าระกำ	ปากพ่อง
144.	วัดกัลยานฤมิต	ปากพ่อง
145.	วัดสองพี่น้อง	ปากพ่อง
146.	วัดโคกมะม่วง	ปากพ่อง

โรงเรียนส่งเสริมการอ่าน ภาษาอังกฤษโดยใช้หนังสืออ่านเพิ่มเติม
(Graded Readers)

ที่	โรงเรียน	อำเภอ
1.	วัดสามัคยาราม	ร่อนพิบูลย์
2.	วัดสระ	ปากพ่อง

แหล่งข้อมูล กลุ่มนิเทศติดตามและประเมินผลการจัดการศึกษา

โครงการพัฒนาการเรียนการสอนภาษาอังกฤษ โรงเรียนในฝัน ระดับประถมศึกษา และ ระดับมัธยมศึกษา	
โรงเรียน	อำเภอ
1. บ้านบางพระ	เชียรใหญ่
2. วัดแดง	เชียรใหญ่
3. วัดกัลยานฤมิต	ปากพ่อง
4. วัดสองพี่น้อง	ปากพ่อง
5. บ้านตรอกแค	ชะอวด
6. บ้านลำหัก	จุฬาภรณ์
7. ร่อนพิบูลย์	ร่อนพิบูลย์
8. หัวไทร(เรือนประชาบาล)	หัวไทร

โรงเรียนใช้สื่อ DVD การจัดการเรียนการสอนภาษาอังกฤษ
ตามนโยบายยกระดับคุณภาพการเรียนการสอนภาษาอังกฤษ ชั้น ป.1-3

ที่	โรงเรียน	อำเภอ	ที่	โรงเรียน	อำเภอ
1.	วัดแดง	เชียรใหญ่	11.	บ้านแสงวิมาน	ปากพ่อง
2.	บ้านตุล	ชะอวด	12.	วัดรัตนาราม	ปากพ่อง
3.	บ้านควนมุด	ชะอวด	13.	วัดแหลมตะลุมพุก	ปากพ่อง
4.	บ้านห้วยไส	ชะอวด	14.	บ้านเกาะทัง	ปากพ่อง
5.	ชุมชนวัดเขาลำปะ	ชะอวด	15.	บ้านชายทะเล	ปากพ่อง
6.	ตชด.บ้านควนมีชัย	ชะอวด	16.	บ้านหนองมาก	ร่อนพิบูลย์
7.	ตชด.บ้านท่าข้าม	ชะอวด	17.	วัดเขาน้อย	ร่อนพิบูลย์
8.	บ้านทุ่งโชน	ชะอวด	18.	บ้านดำน	ร่อนพิบูลย์
9.	บ้านดอนตาสังข์	ชะอวด	19.	บ้านบางโหนด	หัวไทร
10.	เขาพระทอง	ชะอวด	20.	บ้านท่าเตียน	หัวไทร

แหล่งข้อมูล กลุ่มนิเทศติดตามและประเมินผลการจัดการศึกษา

โรงเรียนในฝัน สพ.นศ.3

ที่	โรงเรียน	อำเภอ
รุ่นที่ 1		
1.	บ้านบางพระ	เขียร์ใหญ่
2.	ร้อนพิบูลย์	ร้อนพิบูลย์
รุ่นที่ 2		
1.	หัวไทร(เรือนประชาบาล)	หัวไทร
2.	บ้านตรอกแค	ชะอวด
3.	วัดกัลยานฤมิตร	ปากพนัง
4.	บ้านลำหัก	จุฬาภรณ์
รุ่นที่ 3		
1.	วัดแดง	เขียร์ใหญ่
2.	วัดสองพี่น้อง (World Class)	ปากพนัง

แหล่งข้อมูล กลุ่มนิเทศติดตามและประเมินผลการจัดการศึกษา



โรงเรียนโครงการ “บ้านนักวิทยาศาสตร์น้อย ประเทศไทย” สพ.นศ.3

ที่	โรงเรียน	อำเภอ
รุ่นที่ 1		
1.	บ้านปากเขียร์	เขียร์ใหญ่
2.	บ้านบางพระ	เขียร์ใหญ่
3.	วัดสระ	ปากพนัง
4.	วัดบางไทร	ปากพนัง
5.	วัดควนชะลิก	หัวไทร
6.	วัดแหลม	หัวไทร
7.	ชุมชนวัดสุวรรณรังษี	ร้อนพิบูลย์
8.	บ้านห้วยหาร	ร้อนพิบูลย์
9.	วัดห้วยแหง (ราษฎร์ภูเก็ตอุทิศ)	ชะอวด
10.	ทัศนาลัย	จุฬาภรณ์
รุ่นที่ 2		
1.	ร้อนพิบูลย์	ร้อนพิบูลย์
2.	วัดพิศาลนฤมิตร	ร้อนพิบูลย์
3.	บ้านควนรุษ	ร้อนพิบูลย์
4.	ชุมชนบ้านพุดहुง	ร้อนพิบูลย์
5.	ชุมชนวัดท่าลิพง	เขียร์ใหญ่
6.	บ้านนา	เขียร์ใหญ่
7.	วัดแดง	เขียร์ใหญ่
8.	วัดบ่อลื้อ	เขียร์ใหญ่
9.	หัวไทรเรือน(เรือนประชาบาล)	หัวไทร
10.	วัดหัวค่าย(พิศาลอุปถัมภ์)	หัวไทร
11.	วัดท้ายโนต	หัวไทร
12.	บ้านหน้าศาล	หัวไทร
13.	บ้านบางมูลนาก	ปากพนัง
14.	วัดป่าระกำ	ปากพนัง
15.	บ้านท้องโงงกา	ปากพนัง

ที่	โรงเรียน	อำเภอ
16.	บ้านชะอวด	ชะอวด
17.	วัดกาโหใต้	ชะอวด
18.	บ้านท่าไทร	ชะอวด
19.	วัดนาหมอบุญ	จุฬาภรณ์
20.	วัดวังซ้อง	จุฬาภรณ์
ที่	โรงเรียน	อำเภอ
รุ่นที่ 3		
1.	วัดกัลยานภูมิ	ปากพนัง
2.	บ้านชายทะเล	ปากพนัง
3.	วัดโคกมะม่วง	ปากพนัง
4.	วัดศรีสุวรรณาราม	ปากพนัง
5.	บ้านน้ำทรัพย์	ปากพนัง
6.	วัดปากแพรก	ปากพนัง
7.	วัดปากตรง	ปากพนัง
8.	วัดบางศาลา	ปากพนัง
9.	วัดสระแก้ว	เชียรใหญ่
10.	วัดห้วยเทพ	เชียรใหญ่
11.	บ้านคงคาล้อม	เชียรใหญ่
12.	บ้านทุ่งขวัญแก้ว	เชียรใหญ่
13.	วัดคงคาวดี	เชียรใหญ่
14.	วัดสระโพธิ์	เชียรใหญ่
15.	บ้านเนินธัมมัง	เชียรใหญ่
16.	บ้านศาลาตะเคียน	เชียรใหญ่
17.	บ้านลานนา	ชะอวด
18.	ชุมชนควนดินแดง มิตรภาพที่ 173	ชะอวด
19.	วัดไม้เสียบ	ชะอวด
20.	วัดหนองจิก	ชะอวด
21.	ชุมชนวัดเขาลำปะ	ชะอวด

ที่	โรงเรียน	อำเภอ
22.	บ้านทุ่งไคร	ชะอวด
23.	วัดปากควน	ชะอวด
24.	บ้านกุ่มแป	ชะอวด
25.	วัดคันธมาลี	ร้อนพิบูลย์
26.	วัดปลายสระ	ร้อนพิบูลย์
27.	วัดสุวรรณโฆสิต	ร้อนพิบูลย์
28.	วัดสามัคยาราม	ร้อนพิบูลย์
29.	บ้านกลอง	ร้อนพิบูลย์
30.	บ้านด่าน	ร้อนพิบูลย์
31.	สุนทรภีบาล	ร้อนพิบูลย์
32.	วัดพระอานนท์	ร้อนพิบูลย์
33.	วัดอู่แก้ว	หัวไทร
34.	วัดหน้าสตน	หัวไทร
35.	บ้านหนองบอน	หัวไทร
36.	ชุมชนวัดเกาะเพชร	หัวไทร
37.	วัดบ่อโพ	หัวไทร
38.	วัดโคกพิกุล	หัวไทร
39.	บ้านหัวไทร	หัวไทร
40.	วัดบูรณาวาส	หัวไทร
41.	บ้านลำหัก	จุฬาภรณ์
42.	วัดสมควร	จุฬาภรณ์
43.	บ้านอายุเลา	จุฬาภรณ์
44.	บ้านวังใส	จุฬาภรณ์
ที่	โรงเรียน	อำเภอ
รุ่นที่ 4		
1.	ชุมชนวัดเขาแก้ววิเชียร	เชียรใหญ่
2.	วัดสองพี่น้อง	ปากพนัง
3.	บ้านขอนแก่น	ชะอวด

ที่	โรงเรียน	อำเภอ
4.	บ้านตรอกแค	ชะอวด
5.	วัดควนสมบูรณ์	ชะอวด
6.	บ้านหนองหิน	ชะอวด
7.	บ้านควนหนองหงส์	ชะอวด
8.	ราชประชานุเคราะห์ 7	ร่อนพิบูลย์
9.	วัดเฉลิมกิตติยาราม	ร่อนพิบูลย์
10.	บ้านบางโหนด	หัวไทร
ที่	โรงเรียน	อำเภอ
รุ่นที่ 7		
1.	วัดบางคูระ	ปากพนัง
2.	วัดเกาะจาก	ปากพนัง
3.	วัดปากเหมือง	ชะอวด
4.	ตชด.บ้านท่าข้าม	ชะอวด
5.	วัดวังกลม	ชะอวด
6.	วัดควนเถียะ	ชะอวด
7.	บ้านทุ่งไชน	ชะอวด
8.	บ้านทุ่งใหญ่	ชะอวด
9.	วัดจิกพนม	ชะอวด
10.	บ้านนางหลง	ชะอวด
11.	บ้านควนมุด	ชะอวด
12.	เขาพระทอง	ชะอวด
13.	วัดรักชีวิตวัน	ชะอวด
14.	บ้านทุ่งไม้ไผ่	ชะอวด
15.	บ้านควนเงิน	ชะอวด
16.	ตชด.บ้านควนมีชัย	ชะอวด
17.	วัดชะอวด	ชะอวด
18.	วัดธาราวง	ร่อนพิบูลย์
19.	วัดเทพนมเชือด	ร่อนพิบูลย์

ที่	โรงเรียน	อำเภอ
โรงเรียนขนาดเล็ก		
1.	วัดทองพูน	เชียรใหญ่
2.	บ้านเกาะทัง	ปากพนัง
3.	ชุมชนวัดบางบุชา	ปากพนัง
4.	บ้านบางเนียน	ปากพนัง
5.	วัดสว่างอารมณ์	ปากพนัง
6.	บ้านศาลาแก้ว	หัวไทร
7.	บ้านปากพรุ	หัวไทร
8.	วัดโคกยาง	หัวไทร
9.	วัดทะเลปิง	หัวไทร
10.	บ้านหนองนนทรี	ชะอวด
11.	บ้านวังหอน	ชะอวด
12.	บ้านปากบางกลม	ชะอวด
13.	วัดโคกทราย	ชะอวด
14.	วัดควนป้อม	ชะอวด
15.	บ้านพรุบัว	ชะอวด
16.	บ้านควนชิง	ชะอวด
17.	วัดวัวหลุง	ร่อนพิบูลย์
18.	บ้านเหนือคลอง	จุฬาภรณ์
19.	บ้านควนโตน	จุฬาภรณ์
20.	บ้านคอปรุ	จุฬาภรณ์

แหล่งข้อมูล

กลุ่มนิเทศติดตามและประเมินผลการจัดการศึกษา

โรงเรียนต้นแบบการจัดการเรียนรวม ได้รับการพัฒนาให้เป็นศูนย์บริการ
ทางการศึกษาพิเศษ (Student Support Services:SSS)

ที่	โรงเรียน	อำเภอ
1.	บ้านห้วยหาร	ร้อนพิบูลย์
2.	บ้านทุ่งใหญ่	ชะอวด
3.	บ้านชายทะเล	ปากพนัง
4.	บ้านไสขาม	จุฬาภรณ์
5.	วัดหัวค่าย (พิศาลอุปถัมภ์)	หัวไทร
6.	บ้านปากเชียร	เชียรใหญ่

แหล่งข้อมูล กลุ่มนิเทศติดตามและประเมินผลการจัดการศึกษา

โรงเรียนดีศรีตำบล

สำนักงานเขตพื้นที่การศึกษาประถมศึกษานครศรีธรรมราช เขต 3

ที่	โรงเรียน	ตำบล	อำเภอ
รุ่น 1 ปี 2553			
1.	บ้านปากเชียร	ท้องลำเจียก	เชียรใหญ่
รุ่น 2 ปี 2554			
1.	วัดสระ	ท่าพญา	ปากพนัง
2.	บ้านห้วยหาร	หินตก	ร้อนพิบูลย์
3.	วัดควนชะลิก	ควนชะลิก	หัวไทร
4.	ทัศนาวลัย	นาหมอบุญ	จุฬาภรณ์
รุ่น 3 ปี 2555			
1.	บ้านควนเงิน	บ้านตุล	ชะอวด
2.	ราชประชานุเคราะห์	แหลมตะลุมพุก	ปากพนัง
3.	วัดหัวค่าย	ทรายขาว	หัวไทร
4.	วัดวังฆ้อง	สามตำบล	จุฬาภรณ์

โรงเรียนดีศรีตำบล

สำนักงานเขตพื้นที่การศึกษาประถมศึกษานครศรีธรรมราช เขต 3

ที่	โรงเรียน	ตำบล	อำเภอ
รุ่น 3 ปี 2556			
1.	บ้านบางน้อย	ท่าเสม็ด	ชะอวด
2.	วัดบ่อลื้อ	แม่เจ้าอยู่หัว	เชียรใหญ่
3.	วัดป่าระกำ	ป่าระกำ	ปากพนัง
4.	วัดสุวรรณโฆสิต	ควนพัง	ร้อนพิบูลย์
5.	วัดแหลม	แหลม	หัวไทร
6.	วัดสมควร	ควนหนองควัว	จุฬาภรณ์
รุ่น 3 ปี 2557			
1.	วัดทุ่งโพธิ์	ทุ่งโพธิ์	จุฬาภรณ์
2.	วัดชะอวด	บ้านชะอวด	จุฬาภรณ์
3.	วัดไม้เสียบ	เกาะขันธุ์	ชะอวด
4.	ชุมชนวัดเขาลำปะ	เขาพระทอง	ชะอวด
5.	วัดกาโหใต้	ควนหนองหงส์	ชะอวด
6.	วัดควนป้อม	เครีง	ชะอวด
7.	วัดห้วยแหงงฯ	ท่าประจะ	ชะอวด
8.	บ้านนางหลง	นางหลง	ชะอวด
9.	บ้านท่าไทร	วังอ่าง	ชะอวด
10.	ชุมชนวัดทาลิง	การะเกด	เชียรใหญ่
11.	บ้านดอนโรงฯ	เขาพระบาท	เชียรใหญ่
12.	วัดสระแก้ว	ท่าขนาน	เชียรใหญ่
13.	วัดคลองขยัน	บ้านกลาง	เชียรใหญ่
14.	วัดทวยเทพ	บ้านเนิน	เชียรใหญ่
15.	วัดคงคาดี	ไสหมาก	เชียรใหญ่
16.	วัดเกาะจาก	เกาะทวด	ปากพนัง

ที่	โรงเรียน	ตำบล	อำเภอ
17.	วัดโคกมะม่วง	ชนาบานาก	ปากพนัง
18.	วัดฝ้าพระบาทราชภูริบำรุง	คลองกระบือ	ปากพนัง
19.	วัดศรีสุวรรณาราม	คลองน้อย	ปากพนัง
20.	วัดชมพูประดิษฐ์	ชะเมา	ปากพนัง
21.	วัดหงส์แก้ว	บางตะพง	ปากพนัง
22.	วัดกาญจนาราม	บางพระ	ปากพนัง
23.	วัดบางไทร	บางศาลา	ปากพนัง
24.	วัดแจ้ง	บ้านเพิง	ปากพนัง
25.	วัดบางคุระ	บ้านใหม่	ปากพนัง
26.	วัดรัตนาราม	ปากพนังฝั่งตะวันออก	ปากพนัง
27.	บ้านท้องโก่งกาง	ปากพนังฝั่งตะวันตก	ปากพนัง
28.	วัดปากแพรก	ปากแพรก	ปากพนัง
29.	วัดปากตรง	หูล่อง	ปากพนัง
30.	วัดทุ่งหล่อ	ควนชุม	ร่อนพิบูลย์
31.	ชุมชนวัดสุวรรณรังษี	ร่อนพิบูลย์	ร่อนพิบูลย์
32.	ชุมชนวัดเกาะเพชร	เกาะเพชร	หัวไทร
33.	วัดบูรณาวาส	เขาพังไกร	หัวไทร
34.	ชุมชนพิบูลสงคราม	ท่าขอม	หัวไทร
35.	บ้านปากพรุ	บางนบ	หัวไทร
36.	วัดบ่อโพง	บ้านราม	หัวไทร
37.	วัดรามแก้ว	รามแก้ว	หัวไทร
38.	วัดหน้าสตน	หน้าสตน	หัวไทร
39.	บ้านลำคลอง	หัวไทร	หัวไทร

แหล่งข้อมูล กลุ่มนโยบายและแผน

โรงเรียนสุจริต
สำนักงานเขตพื้นที่การศึกษาประถมศึกษานครศรีธรรมราช เขต 3

ที่	โรงเรียน	อำเภอ
	โรงเรียนสุจริตต้นแบบ	
1.	บ้านห้วยหาร	ร่อนพิบูลย์
	โรงเรียนสุจริต รุ่นที่ 1	
1.	วัดบ่อลื้อ	เชียรใหญ่
2.	วัดสระโพธิ์	เชียรใหญ่
3.	วัดทวยการาม	เชียรใหญ่
4.	บ้านบางพระ	เชียรใหญ่
5.	ราชประชานุเคราะห์	ปากพนัง
6.	วัดสระ	ปากพนัง
7.	วัดปากแพรก	ปากพนัง
8.	วัดปากตรง	ปากพนัง
9.	วัดฝ้าพระบาทราชภูริบำรุง	ปากพนัง
10.	วัดกัลยานฤมิตร	ปากพนัง
11.	ชุมชนวัดบางบุชา	ปากพนัง
12.	หัวไทร(เรือนประชาบาล)	หัวไทร
13.	บ้านหน้าศาล	หัวไทร
14.	วัดแหลม	หัวไทร
15.	บ้านบางโหนด	หัวไทร
16.	วัดหัวค่าย(พิศาลอุปถัมภ์)	หัวไทร
17.	บ้านหนองหิน	ชะอวด
18.	บ้านควนชิง	ชะอวด
19.	วัดกาโหใต้	ชะอวด
20.	วัดรักชิตวัน	ชะอวด
21.	บ้านทุ่งใหญ่	ชะอวด
22.	วัดนาหมอบุญ	จุฬาภรณ์

ที่	โรงเรียน	อำเภอ
23.	วัดพิศาลนฤมิต	ร้อนพิบูลย์
24.	วัดปลายสระ	ร้อนพิบูลย์
25.	วัดสามัคยาราม	ร้อนพิบูลย์
โรงเรียนสุจริต รุ่นที่ 2		
1.	บ้านเกาะทัง	ปากพนัง
2.	วัดสุขุม	ปากพนัง
3.	วัดเกาะจาก	ปากพนัง
4.	บ้านลากชาย	หัวไทร
5.	บ้านหนองบอน	หัวไทร
6.	วัดบูรณาวาส	หัวไทร
7.	วัดทะเลปึง	หัวไทร
8.	วัดควนชะลิก	หัวไทร
9.	วัดบ่อโพ	หัวไทร
10.	บ้านทุ่งไม้ไผ่	ชะอวด
11.	บ้านลานนา	ชะอวด
12.	วัดโคกทราง	ชะอวด
13.	วัดท่าเสม็ด	ชะอวด
14.	วัดจิกพนม	ชะอวด
15.	วัดวังกลม	ชะอวด
16.	บ้านกุ่มแป	ชะอวด
17.	บ้านชะอวด	ชะอวด
18.	ชุมชนวัดควนดินแดง ม.173	ชะอวด
19.	วัดวัวหลุง	ร้อนพิบูลย์
20.	วัดสุวรรณโมซิต	ร้อนพิบูลย์
21.	วัดวังซ้อง	จุฬาภรณ์
22.	บ้านอายุเลา	จุฬาภรณ์

แหล่งข้อมูล กลุ่มนิเทศติดตามและประเมินผลการจัดการศึกษา

โรงเรียนจัดการเรียนรู้สะเต็มศึกษา ปี 2559
สำนักงานเขตพื้นที่การศึกษาประถมศึกษานครศรีธรรมราช เขต 3

ที่	โรงเรียน	อำเภอ
1.	ชุมชนวัดควนดินแดง ม.173	ชะอวด
2.	บ้านชะอวด	ชะอวด
3.	บ้านกุ่มแป	ชะอวด
4.	บ้านควนเงิน	ชะอวด
5.	บ้านห้วยหาร	ร้อนพิบูลย์
6.	ชุมชนวัดสุวรรณรังษี	ร้อนพิบูลย์
7.	วัดหัวค่าย(พิศาลอุปถัมภ์)	หัวไทร
8.	วัดนาหมอบุญ	จุฬาภรณ์
9.	บ้านปากเชียร	เชียรใหญ่
10.	วัดสระ	ปากพนัง

แหล่งข้อมูล กลุ่มนิเทศติดตามและประเมินผลการจัดการศึกษา



โรงเรียนศูนยภาคีเครือขายประชาคมอาเซียน ระดับอำเภอ

ที่	โรงเรียน	อำเภอ
1.	บ้านปากเชียร	เชียรใหญ่
2.	วัดจิกพนม	ชะอวด
3.	วัดกัลยานฤมิตร	ปากพนัง
4.	วัดสามัคยาราม	ร่อนพิบูลย์
5.	วัดโคกพิบูล	หัวไทร
6.	บ้านอายุเลา	จุฬาภรณ์
โรงเรียนศูนยวัฒนธรรมอาเซียน ระดับเขตพื้นที่การศึกษา		
โรงเรียนบ้านบางพระ		อำเภอเชียรใหญ่

แหล่งข้อมูล กลุ่มนิเทศติดตามและประเมินผลการจัดการศึกษา

โรงเรียนศูนยภาคีเครือขายห้องสมุดมีชีวิตในโรงเรียนแบบมีส่วนร่วม

ที่	โรงเรียน	อำเภอ
1.	วัดคงควาดี	เชียรใหญ่
2.	ชุมชนวัดควนดินแดง	ชะอวด
3.	วัดกัลยานฤมิตร	ปากพนัง
4.	บ้านห้วยหาร	ร่อนพิบูลย์
5.	วัดทะเลปึง	หัวไทร
6.	วัดสมควร	จุฬาภรณ์

แหล่งข้อมูล กลุ่มนิเทศติดตามและประเมินผลการจัดการศึกษา

โรงเรียนพระราชรัฐ โรงเรียนดีใกล้บ้าน และโรงเรียนลูกชาย
สำนักงานเขตพื้นที่การศึกษาประถมศึกษานครศรีธรรมราช เขต 3

ที่	โรงเรียนพระราชรัฐ	โรงเรียนดีใกล้บ้าน	โรงเรียนลูกชาย
1.	วัดเกาะจาก	1.วัดเกาะจาก	1.วัดคลองน้อย 2.บ้านปากคลอง
		2.วัดสระโพธิ์	1.บ้านดอนโดนด 2.บ้านบางปรัง 3.วัดพระหอม
		3.วัดพิศาลนฤมิตร	1.บ้านม่วงงาม 2.วัดร่อนนา
2.	ชุมชนพิบูลสงคราม	4.ชุมชนพิบูลสงคราม	
		5.บ้านบางพระ	
3.	วัดวังซ้อง	6.วัดวังซ้อง	บ้านชายควน
4.	วัดปากแพรก	7.วัดปากแพรก	วัดบางพระ
		8.วัดปากเหมือง	วัดดอนผาสูก
		9.วัดวัวหลุง	บ้านเกยเซน
		10.วัดคงควาดี	1.วัดสระเกษ 2.วัดทาบทอง
		11.บ้านห้วยหาร	วัดถ้ำเขาแดง
		12.ร่อนพิบูลย์	
5.	ชุมชนวัดสุวรรณรังษี		
6.	ชุมชนวัดเกาะเพชร		
7.	บ้านควนเงิน		
8.	บ้านท่าไทร		
9.	บ้านท้องโก่งกา		
10.	บ้านปากพรุ		
11.	วัดกาโหใต้		

ที่	โรงเรียนประชารัฐ	โรงเรียนดีใกล้บ้าน	โรงเรียนลูกข่าย
12.	วัดชะอวด		
13.	วัดบางคูระ		
14.	วัดบางไทร		
15.	วัดบูรณาวาส		
16.	วัดบ่อโพรง		
17.	วัดชมพูประดิษฐ์		
18.	วัดป่าระกำ		
19.	วัดควนชะลิก		
20.	วัดศรีสุวรรณาราม		
21.	วัดสมควร		
22.	วัดสระ		
23.	วัดสุวรรณโฆสิต		
24.	วัดหน้าสตน		
25.	วัดหัวค่าย (พิศาลนฤมิตร)		
26.	วัดห้วยแหงราษฎร์ภูเก็ตอุทิศ		
27.	บ้านปากเชียร		
28.	วัดแหลม		
29.	วัดโคกมะม่วง		
30.	วัดไม้เสียบ		

แหล่งข้อมูล

กลุ่มนโยบายและแผน

กลุ่มนิเทศติดตามและประเมินผลการจัดการศึกษา

โรงเรียนวิถีพุทธ
สำนักงานเขตพื้นที่การศึกษาประถมศึกษานครศรีธรรมราช เขต 3

ที่	โรงเรียน	อำเภอ
1.	บ้านนา	เชียรใหญ่
2.	บ้านดอนโรง มิตรภาพที่ 196	เชียรใหญ่
3.	วัดแดง	เชียรใหญ่
4.	วัดบางทองคำ	เชียรใหญ่
5.	วัดคงคาวัต	เชียรใหญ่
6.	บ้านปากเชียร	เชียรใหญ่
7.	บ้านขนหาด	ชะอวด
8.	บ้านกุ่มแป	ชะอวด
9.	บ้านหนองบัว	ชะอวด
10.	วัดรักจิตวัน	ชะอวด
11.	วัดหนองจิก	ชะอวด
12.	บ้านพรบัว	ชะอวด
13.	วัดท่าเสม็ด	ชะอวด
14.	ชุมชนวัดเขาลำปะ	ชะอวด
15.	บ้านบางน้อย	ชะอวด
16.	วัดควนป้อม	ชะอวด
17.	บ้านชะอวด	ชะอวด
18.	วัดควนเค็ริง	ชะอวด
19.	บ้านตุล	ชะอวด
20.	เขาพระทอง	ชะอวด
21.	วัดดอนมะปราง	ชะอวด
22.	บ้านวังหอน	ชะอวด
23.	ชุมชนวัดควนดินแดง ม.173	ชะอวด
24.	บ้านหนองนนทรี	ชะอวด
25.	บ้านปากบางกลม	ชะอวด

ที่	โรงเรียน	อำเภอ
26.	บ้านลานนา	ชะอวด
27.	วัดโคกทราย	ชะอวด
28.	วัดสุขุม	ปากพนัง
29.	วัดพิบูลยาราม มิตรภาพที่ 232	ปากพนัง
30.	วัดชมพูประดิษฐ์	ปากพนัง
31.	วัดกัลยานฤมิต	ปากพนัง
32.	วัดคลองน้อย	ปากพนัง
33.	วัดสระ	ปากพนัง
34.	วัดบางคุระ	ปากพนัง
35.	วัดสองพี่น้อง	ปากพนัง
36.	วัดฝ้าพระบาทราชูฎร์บำรุง	ปากพนัง
37.	วัดบ้านงาม	ปากพนัง
38.	วัดโคกมะม่วง	ปากพนัง
39.	วัดศรีสุวรรณาราม	ปากพนัง
40.	บ้านเกาะทัง	ปากพนัง
41.	วัดเกาะจาก	ปากพนัง
42.	วัดเหมก	ปากพนัง
43.	ชุมชนวัดบางบูชา	ปากพนัง
44.	วัดพระอาานนท์	ร้อนพิบูลย์
45.	บ้านห้วยหาร	ร้อนพิบูลย์
46.	วัดวิ้วหลุง	ร้อนพิบูลย์
47.	วัดธาราวง	ร้อนพิบูลย์
48.	วัดเนกขัมมาราม	ร้อนพิบูลย์
49.	วัดสามัคยาราม	ร้อนพิบูลย์
50.	วัดธงทอง	ร้อนพิบูลย์
51.	วัดปลายสระ	ร้อนพิบูลย์
52.	บ้านท่าเจริญ	ร้อนพิบูลย์
53.	วัดหนา	ร้อนพิบูลย์
54.	บ้านป่าแขง	ร้อนพิบูลย์

ที่	โรงเรียน	อำเภอ
55.	วัดทุ่งหล่อ	ร้อนพิบูลย์
56.	บ้านห้วยไม้แก่น	ร้อนพิบูลย์
57.	ชุมชนวัดสุวรรณรังษี	ร้อนพิบูลย์
58.	วัดควนเกย	ร้อนพิบูลย์
59.	บ้านหนองมาก	ร้อนพิบูลย์
60.	วัดโคกยาง	หัวไทร
61.	วัดแหลม	หัวไทร
62.	บ้านลำคลอง	หัวไทร
63.	วัดโคกพิกุล	หัวไทร
64.	วัดบ้านราม	หัวไทร
65.	วัดปากเหมือง	หัวไทร
66.	ชุมชนพิบูลสงคราม	หัวไทร
67.	วัดควนชะลิก	หัวไทร
68.	หัวไทร(เรือนประชาบาล)	หัวไทร
69.	วัดทะเลปึง	หัวไทร
70.	บ้านบางโหนด	หัวไทร
71.	วัดอิมอญ	หัวไทร
72.	วัดป้อโพง	หัวไทร
73.	วัดหัวค่าย(พิศาลอุลัมภ์)	หัวไทร
74.	วัดท่าเสริม	หัวไทร
75.	บ้านหนองบอน	หัวไทร
76.	บ้านห้วยน้ำเย็น มิตรภาพที่ 112	หัวไทร
77.	บ้านโคกทราย	หัวไทร
78.	วัดสมควร	จุฬาภรณ์
79.	บ้านนาหมอบุญ	จุฬาภรณ์
80.	บ้านวังใส	จุฬาภรณ์
81.	วัดวังซ้อง	จุฬาภรณ์
82.	ทัศนาวลัย	จุฬาภรณ์
83.	บ้านลำหัก	จุฬาภรณ์

ตารางที่ 1 จำนวนสถานศึกษาจำแนกตามระดับชั้นที่เปิดสอน ปีการศึกษา 2560

ระดับการศึกษาที่สอน	จำนวนสถานศึกษา (โรง)	
	สพฐ.	รวม
ไม่เปิดสอน	2	2
อนุบาล-ประถมศึกษา	189	189
อนุบาล-มัธยมศึกษาตอนต้น	41	41
ประถมศึกษา (ระดับเดียว)	9	9
ประถมศึกษา-มัธยมศึกษาตอนต้น	1	1
รวมทั้งสิ้น	242	242

ส่วนที่ 3
ข้อมูลสถานศึกษา นักเรียน ครู ห้องเรียน

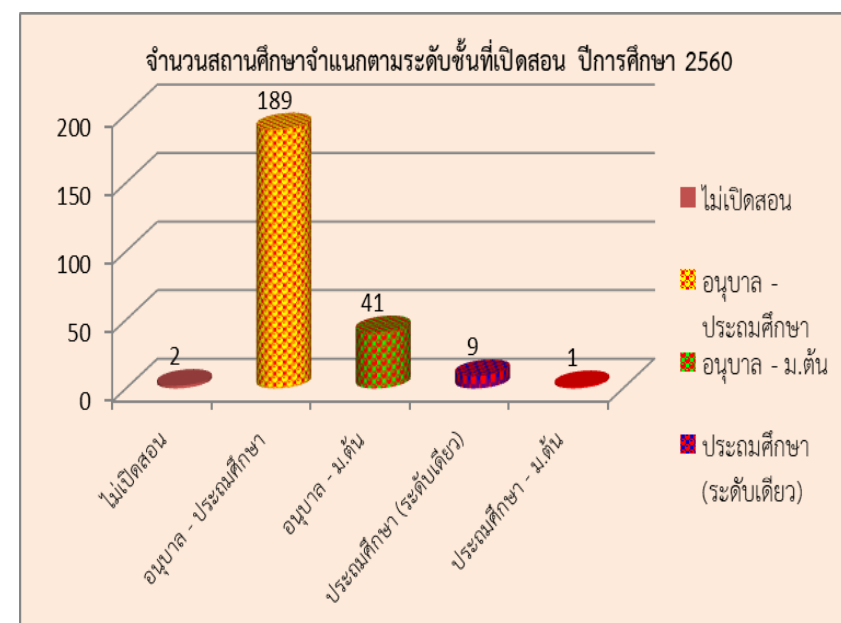

แหล่งข้อมูล กลุ่มนโยบายและแผน (DMC60)

จากตารางที่ 1 แสดงว่าสถานศึกษาในสังกัด สพ.น.ศ.3 ระดับการศึกษาที่เปิดทำการสอนมากที่สุด คือ ระดับอนุบาล-ระดับประถมศึกษา จำนวน 189 โรงเรียน คิดเป็นร้อยละ 78.09

ตารางที่ 2 จำนวนสถานศึกษาจำแนกตามขนาดจำนวนนักเรียน ปีการศึกษา 2560

ขนาด	สพฐ.	รวม
ขนาดที่ 1 (นร.ไม่เกิน 120 คน)	163	163
0-20 คน	16	16
21-40 คน	30	30
41-60 คน	36	36
61-80 คน	33	33
81-100 คน	21	21
101-120 คน	27	27
ขนาดที่ 2 (นร.121-200 คน)	46	46
ขนาดที่ 3 (นร.201-300 คน)	22	22
ขนาดที่ 4 (นร.301-499 คน)	8	8
ขนาดที่ 5 (นร.500-1,499 คน)	3	3
ขนาดที่ 6 (นร.1,500-2,499 คน)	-	-
ขนาดที่ 7 (นร.>=2,500 คน)	-	-
รวมทั้งสิ้น	242	242

แหล่งข้อมูล กลุ่มนโยบายและแผน (DMC60)

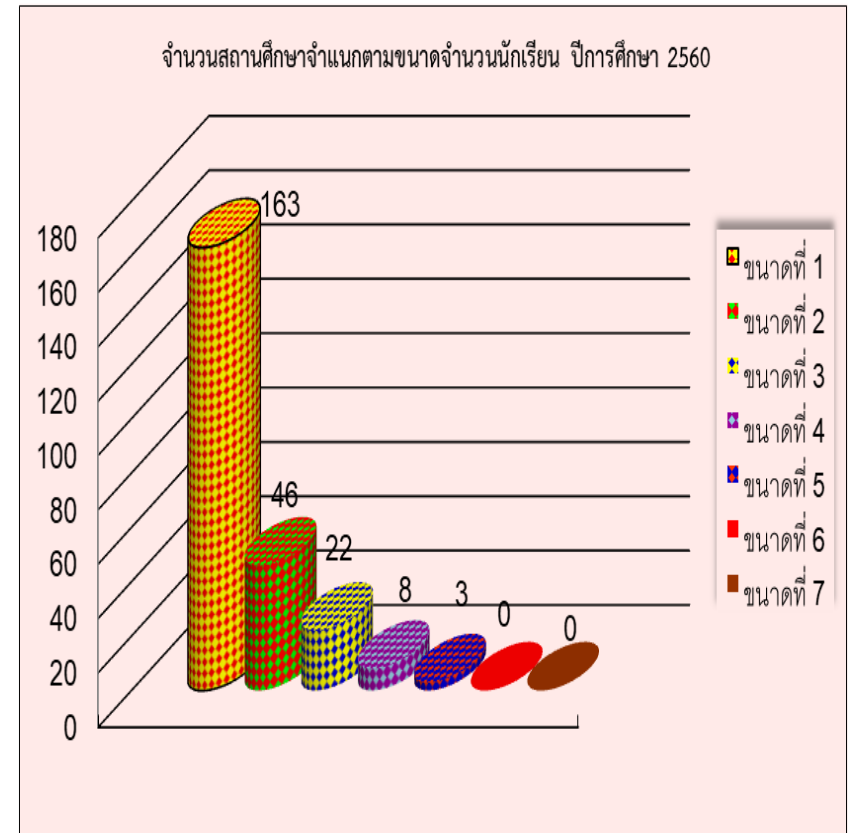

จากตารางที่ 2 แสดงว่าสถานศึกษาในสังกัดรัฐบาล จำนวน 242 โรงเรียน เป็นโรงเรียนขนาดที่ 1 (นร. ไม่เกิน 120 คน) มีจำนวนมากที่สุด จำนวน 163 โรงเรียน คิดเป็นร้อยละ 67.35 โรงเรียนขนาดที่ 5 สังกัดรัฐบาล มีจำนวน น้อยที่สุด นร.(500 – 1,499) จำนวน 3 โรงเรียน คิดเป็นร้อยละ 1.24

ตารางที่ 3 จำนวนนักเรียน จำแนกรายชั้น ห้องเรียน และระดับการศึกษา ปีการศึกษา 2560

ชั้น/ระดับการศึกษา	ปีการศึกษา 2560		รวม	
	นักเรียน	ห้องเรียน	นักเรียน	ห้องเรียน
อนุบาล 1	739	124	739	124
อนุบาล 2	2,436	223	2,436	223
อนุบาล 3	2,771	235	2,771	235
รวมก่อนประถมศึกษา	5,946	582	5,946	582
ประถมศึกษาปีที่1	3,296	251	3,296	251
ประถมศึกษาปีที่2	3,321	251	3,321	251
ประถมศึกษาปีที่3	3,369	250	3,369	250
ประถมศึกษาปีที่4	3,528	251	3,528	251
ประถมศึกษาปีที่5	3,537	254	3,537	254
ประถมศึกษาปีที่6	3,474	252	3,474	252
รวมประถมศึกษา	20,525	1,509	20,525	1,509
มัธยมศึกษาปีที่ 1	756	40	756	40
มัธยมศึกษาปีที่ 2	646	41	646	41
มัธยมศึกษาปีที่ 3	599	42	599	42
รวมมัธยมศึกษาตอนต้น	2,001	123	2,001	123
รวมทั้งสิ้น	28,472	2,214	28,472	2,214

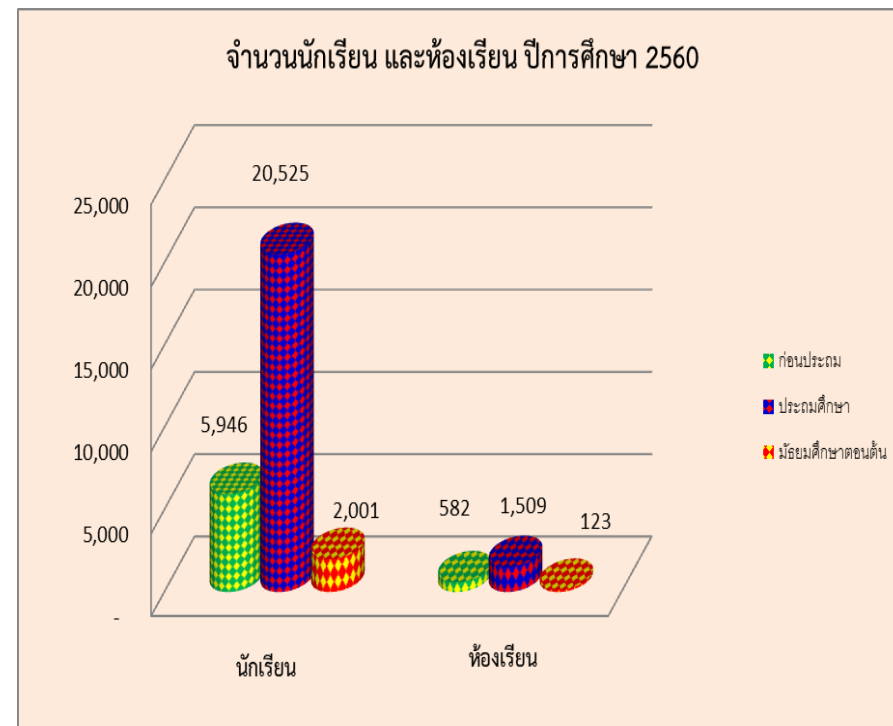

แหล่งข้อมูล : กลุ่มนโยบายและแผน (DMC 60)

จากตารางที่ 3 แสดงว่าจำนวนนักเรียนทั้งสิ้น 28,472 คน จำนวนห้องเรียนทั้งสิ้น 2,214 ห้อง

- นักเรียนระดับประถมศึกษามากที่สุด จำนวน 20,525 คน คิดเป็นร้อยละ 72.08 รองลงมาระดับก่อนประถมศึกษา จำนวน 5,946 คน คิดเป็นร้อยละ 20.00 และระดับมัธยมศึกษาตอนต้น จำนวน 2,001 คน คิดเป็นร้อยละ 7.02
- ห้องเรียนระดับประถมศึกษามากที่สุด จำนวน 1,509 ห้อง คิดเป็นร้อยละ 68.15 รองลงมาระดับอนุบาล จำนวน 582 ห้อง คิดเป็นร้อยละ 26.28 และระดับมัธยมศึกษาตอนต้น จำนวน 123 ห้อง คิดเป็นร้อยละ 5.55

ตารางที่ 4 อัตราส่วนห้องเรียน : นักเรียน ครู : นักเรียน โรงเรียนสังกัด สพ.นศ.3

ครู	นักเรียน	ห้องเรียน	ห้อง : นร.	ครู :นร.
1,881	28,472	2,214	1:13	1:15

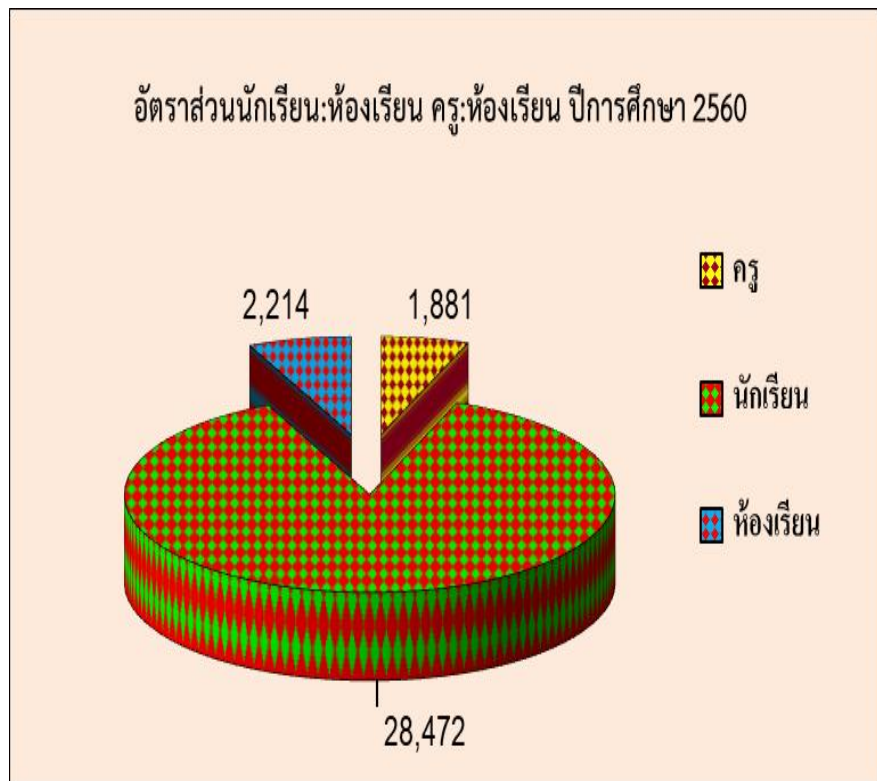

แหล่งข้อมูล : กลุ่มนโยบายและแผน และ กลุ่มบริหารงานบุคคล

จากตารางที่ 4 แสดงว่าอัตราส่วนเฉลี่ย ห้องเรียน : นักเรียน เฉลี่ย 1 : 13
อัตราส่วนครู : นักเรียน 1 : 15

ตารางที่ 5 การเกณฑ์เด็กเข้าเรียน ปีการศึกษา 2560

รายการ	จำนวน
1. เด็กที่มีอายุถึงเกณฑ์เข้าเรียนในเขตบริการของโรงเรียน	3,794
2. เด็กในข้อ 1 ที่เข้าเรียนแล้ว	3,794
3. เด็กได้รับการผ่อนผัน	0
4. เด็กในข้อ 1 ที่ยังไม่เข้าเรียน	0
คิดเป็นร้อยละ	100

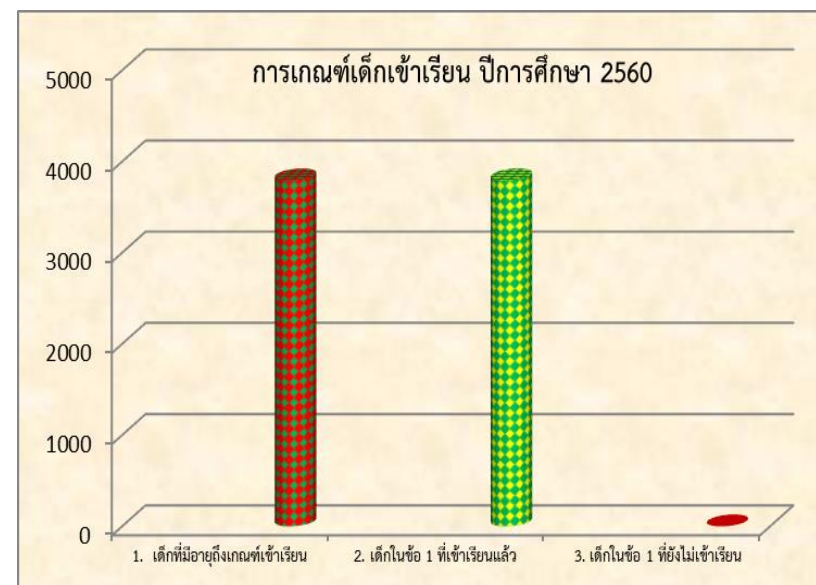

แหล่งข้อมูล : กลุ่มส่งเสริมการจัดการศึกษา
จากตารางที่ 5 แสดงว่าในปีการศึกษา 2560 สพ.นศ.3 เกณฑ์เด็กเข้าเรียน
ชั้นประถมศึกษาปีที่ 1 จากจำนวนนักเรียน 3,794 คน
เกณฑ์เด็กเข้าเรียนได้ 3,794 คน คิดเป็นร้อยละ 100.00

ตารางที่ 6 การรับนักเรียน ปีการศึกษา 2560 โรงเรียนสังกัด (สพฐ.)

ชั้น	ข้อมูล	ปีการศึกษา 2559	
		แผนการรับ	เข้าเรียน
ป.1	จำนวน	3,621	3,794
	ร้อยละ		104.78
ม.1	จำนวน	846	756
	ร้อยละ		89.37

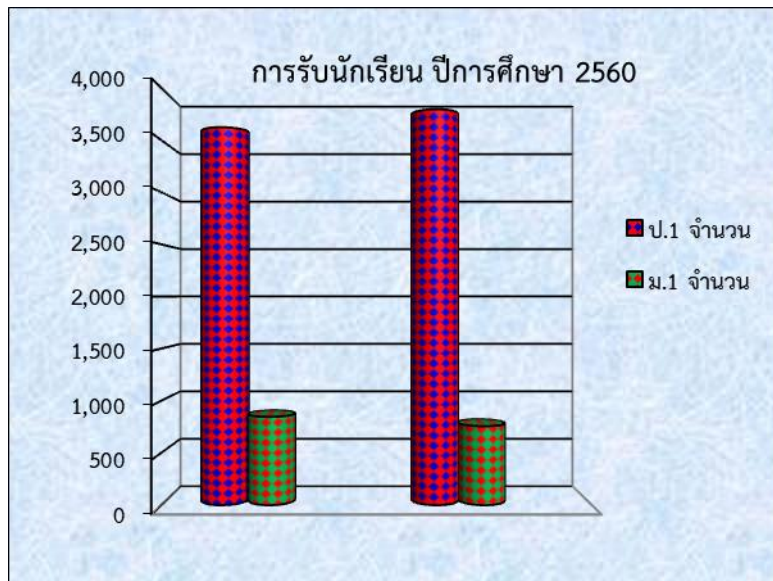

แหล่งข้อมูล : กลุ่มส่งเสริมการจัดการศึกษา
จากตารางที่ 6 แสดงว่า สพ.น.ศ.3 รับผิดชอบรับเด็กเข้าเรียน ชั้นประถมศึกษาปีที่ 1 ได้สูงกว่าแผนการรับ จำนวน 173 คน ส่วนมัธยมศึกษาปีที่ 1 รับผิดชอบต่ำกว่าแผนการรับ จำนวน 90 คน

ส่วนที่ 4
รายงานผลสัมฤทธิ์ทางการเรียน
NT,0-NET ปีการศึกษา 2559

ตารางที่ 7 การประเมินผลสัมฤทธิ์ทางการเรียน(NT) ชั้น ป.3 ปีการศึกษา 2559

ด้าน	คะแนนเฉลี่ยระดับเขตพื้นที่
ด้านภาษา	53.30
ด้านคำนวณ	38.79
ด้านเหตุผล	55.60

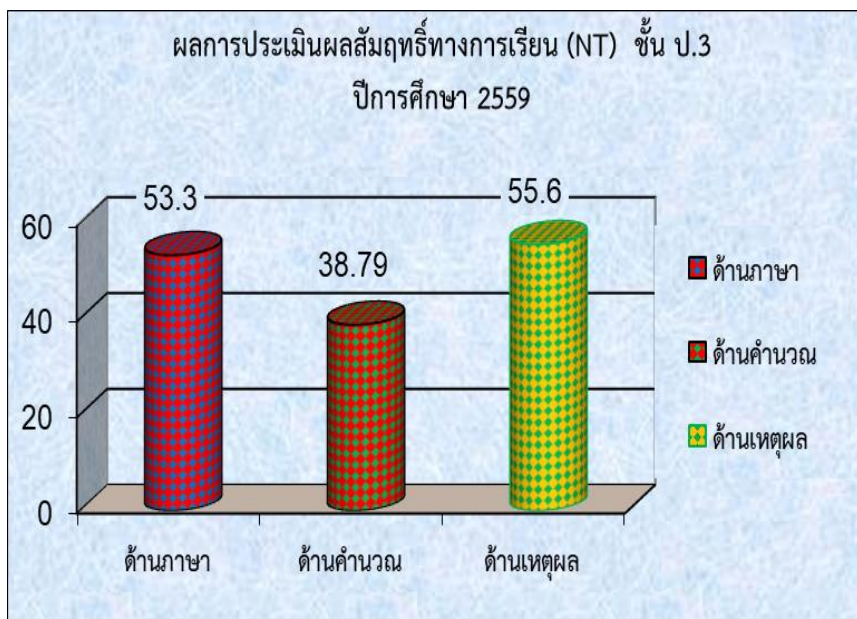

แหล่งข้อมูล : กลุ่มนิเทศติดตามและประเมินผลการจัดการศึกษา
 จากตารางที่ 7 แสดงว่าผลสัมฤทธิ์ทางการเรียน (NT) ของนักเรียน ชั้น ป.3 ด้านเหตุผล คะแนนเฉลี่ยของ สพป.นศ.3 55.60 สูงกว่าด้านภาษา และด้านคำนวณ

ตารางที่ 8 สรุปผลเปรียบเทียบการประเมินผลสัมฤทธิ์ทางการเรียน (NT) ชั้นประถมศึกษาปีที่ 3 สพป.นศ.3

ด้าน	เปรียบเทียบ		
	ปี 2558	ปี 2559	ผลต่าง
ด้านภาษา	47.46	53.30	+5.84
ด้านคำนวณ	41.39	38.79	-2.6
ด้านเหตุผล	50.15	55.60	+5.45

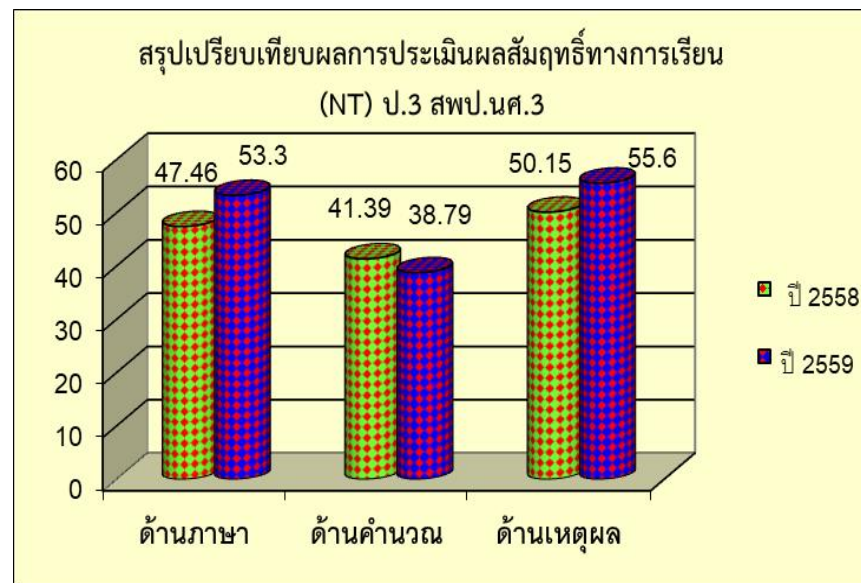

แหล่งข้อมูล : กลุ่มนิเทศติดตามและประเมินผลการจัดการศึกษา
 จากตารางที่ 8 แสดงว่าผลการประเมินผลสัมฤทธิ์ทางการเรียน(NT) ชั้น ป.3 ปี 2559 ด้านภาษา และด้านเหตุผล สูงกว่าปี 2558 ด้านคำนวณ ต่ำกว่าปี 2558

ตารางที่ 9 รายงานผลการประเมินผลสัมฤทธิ์ทางการเรียน (NT) ชั้น ป.3
ปีการศึกษา 2559 (จัดลำดับคุณภาพ 10 อันดับแรก)

ระดับชั้นประถมศึกษาปีที่ 3					
ที่	ด้านภาษา	ที่	ด้านคำนวณ	ที่	ด้านเหตุผล
1.	วัดทวยเทพ	1.	วัดบางพระ	1.	วัดทวยเทพ
2.	วัดบางพระ	2.	วัดบางตะพาน	2.	วัดบางตะพาน
3.	วัดบางไทร	3.	วัดทวยเทพ	3.	วัดหงส์แก้ว
4.	วัดหงส์แก้ว	4.	วัดหงส์แก้ว	4.	วัดบางไทร
5.	วัดบางตะพาน	5.	วัดบางไทร	5.	วัดหอยกัน
6.	วัดหอยกัน	6.	วัดปลายสระ	6.	บ้านบางตะลุมพอ
7.	วัดปลายสระ	7.	บ้านบางตะลุมพอ	7.	วัดทวยเทพ
8.	บ้านบางตะลุมพอ	8.	วัดหอยกัน	8.	วัดทาบทอง
9.	วัดทาบทอง	9.	วัดสามแพรก	9.	วัดบางพระ
10.	วัดสามแพรก	10.	วัดหนองจิก	10.	วัดปลายสระ

แหล่งข้อมูล : กลุ่มนิเทศติดตามและประเมินผลการจัดการศึกษา

จากตารางที่ 9 โรงเรียนที่มีผลสัมฤทธิ์ทางการเรียน (NT) ต่ำลำดับคุณภาพ
ทั้ง 3 ด้าน จำนวน 8 โรงเรียน ได้แก่

- | | |
|---------------------------|------------------|
| 1. โรงเรียนวัดทวยเทพ | อำเภอเชียรใหญ่ |
| 2. โรงเรียนวัดบางพระ | อำเภอปากพนัง |
| 3. โรงเรียนวัดบางไทร | อำเภอปากพนัง |
| 4. โรงเรียนวัดหงส์แก้ว | อำเภอปากพนัง |
| 5. โรงเรียนวัดบางตะพาน | อำเภอหัวไทร |
| 6. โรงเรียนวัดหอยกัน | อำเภอปากพนัง |
| 7. โรงเรียนวัดปลายสระ | อำเภอร่อนพิบูลย์ |
| 8. โรงเรียนบ้านบางตะลุมพอ | อำเภอปากพนัง |

ตารางที่ 10 ผลการทดสอบระดับชาติขั้นพื้นฐาน (O-NET) ชั้น ป.6
ปีการศึกษา 2559

วิชา	คะแนนเฉลี่ย	
	ระดับประเทศ	ระดับเขตพื้นที่
ภาษาไทย	52.98	53.38
สังคมศึกษา	46.68	46.48
ภาษาอังกฤษ	34.95	29.17
คณิตศาสตร์	40.47	39.70
วิทยาศาสตร์	41.22	40.86

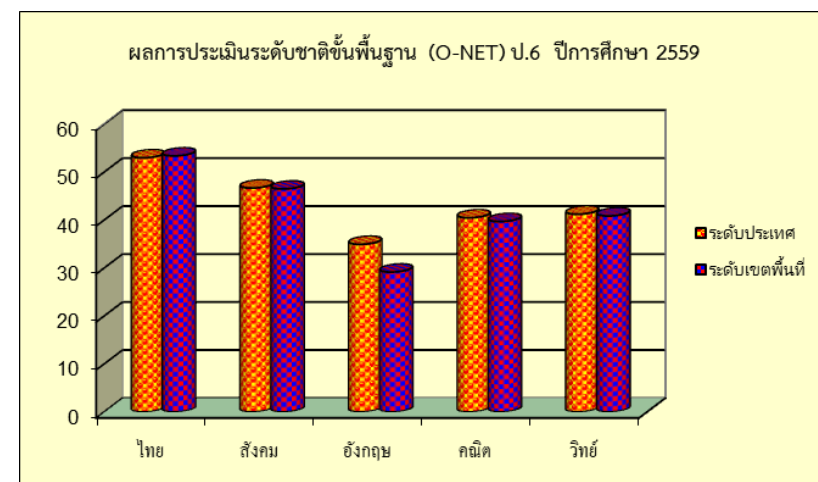

แหล่งข้อมูล : กลุ่มนิเทศติดตามและประเมินผลการจัดการศึกษา

จากตารางที่ 10 แสดงว่าผลการทดสอบระดับชาติขั้นพื้นฐาน (O-NET) ชั้น ป.6
การศึกษา 2559 จำนวน 5 รายวิชา คะแนนเฉลี่ยสูงกว่า
ระดับประเทศ 1 วิชา คือ วิชาภาษาไทย ยกเว้นวิชาสังคมศึกษา
วิชาภาษาอังกฤษ วิชาคณิตศาสตร์ และวิชาวิทยาศาสตร์
คะแนนเฉลี่ยต่ำกว่าระดับประเทศ

ตารางที่ 11 สรุปเปรียบเทียบผลสัมฤทธิ์ทางการเรียน (O-NET) ชั้นประถมศึกษาปีที่ 6 สพ.นศ.3

วิชา	เปรียบเทียบ		
	ปี 2558	ปี 2559	ผลต่าง
ภาษาไทย	49.42	53.38	+3.96
สังคมศึกษา	49.19	46.48	-2.71
ภาษาอังกฤษ	34.15	29.17	-4.98
คณิตศาสตร์	42.76	39.7	-3.06
วิทยาศาสตร์	40.94	40.86	-0.08

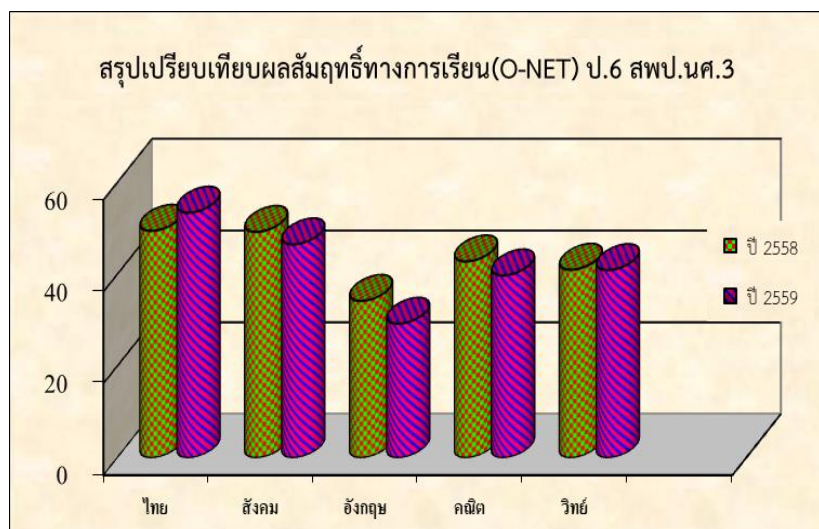

แหล่งข้อมูล : กลุ่มนิเทศติดตามและประเมินผลการจัดการศึกษา
 จากตารางที่ 11 แสดงว่าการเปรียบเทียบผลสัมฤทธิ์ทางการเรียน (O-NET) ป.6 ปี 2559 วิชาภาษาไทย สูงกว่า ปี 2558 ยกเว้นวิชาสังคมศึกษา ภาษาอังกฤษ คณิตศาสตร์ และวิทยาศาสตร์ ต่ำกว่า ปี 2558

ตารางที่ 12 รายงานผลการประเมินผลสัมฤทธิ์ทางการเรียน (O-NET) ชั้นประถมศึกษาปีที่ 6 สพ.นศ.3 (10 อันดับแรก)

ที่	โรงเรียน				
	ไทย	คณิต	วิทย์	สังคม	อังกฤษ
1	บ้านไสขาม	บ้านบางตะลุมพอ	วัดขนานนาก	ชุมชนวัดมัสเซตฯ	บ้านบางตะลุมพอ
2	บ้านบางตะลุมพอ	วัดหอยก้น	วัดหอยก้น	วัดเกาะจาก	บ้านควนหนองหงส์
3	บ้านห้วยไส	บ้านยางกาญจน์	บ้านควนเงิน	วัดบางด้วน	วัดเกาะจาก
4	วัดบางด้วน	วัดเกาะจาก	วัดบางด้วน	บ้านไสขาม	บ้านปากคลอง
5	วัดมหาสารคาม	บ้านบางด้วน	บ้านควนชิง	บ้านห้วยไส	วัดบางด้วน
6	วัดหอยก้น	บ้านไสขาม	วัดควนเถี่ยะ	วัดมัสมิฎฐา	วัดหอยก้น
7	บ้านห้วยไม้แก่น	วัดดอนรักษา	วัดเฉลิมกิตติฯ	บ้านเขาน้อย	วัดป่าระกำ
8	วัดเฉลิมกิตติฯ	วัดสุขุม	วัดโคกพิบูล	วัดพระหอม	บ้านศาลาแก้ว
9	วัดทะเลปึง	วัดเฉลิมกิตติฯ	วัดดอนรักษา	วัดบางทวด	บ้านนาหลง
10	บ้านคอพรุ	วัดบางด้วน	บ้านเนินธัมมัง	วัดพิบูลยารามฯ	วัดบางทวด

แหล่งข้อมูล : กลุ่มนิเทศติดตามและประเมินผลการจัดการศึกษา

จากตารางที่ 12 -โรงเรียนที่มีผลสัมฤทธิ์ทางการเรียน (O-NET) ติดลำดับคุณภาพ 10 ลำดับแรก วิชาภาษาไทย คือโรงเรียนบ้านไสขาม อ.จุฬาภรณ์ วิชาคณิตศาสตร์ คือโรงเรียนบ้านบางตะลุมพอ อ.ปากพนัง วิชาวิทยาศาสตร์ คือโรงเรียนวัดขนานนาก อ.ปากพนัง วิชาสังคมศึกษา คือโรงเรียนชุมชนวัดมัสมิฎฐาเขตชลาราม อ.ปากพนัง และวิชาภาษาอังกฤษ คือโรงเรียนบ้านบางตะลุมพอ อ.ปากพนัง -โรงเรียนที่มีผลสัมฤทธิ์ทางการเรียน(O-NET) ติดลำดับคุณภาพ ทั้ง 5 วิชา ได้แก่ โรงเรียนวัดบางด้วน อำเภอปากพนัง รองลงมา 4 วิชา ได้แก่ โรงเรียนวัดหอยก้น อำเภอปากพนัง และ 3 วิชา ได้แก่โรงเรียนบ้านบางตะลุมพอ อำเภอปากพนัง โรงเรียนวัดเฉลิมกิตติยาราม อำเภอร่อนพิบูลย์ และโรงเรียนบ้านไสขาม อำเภอจุฬาภรณ์

ตารางที่ 13 ผลการทดสอบระดับชาติขั้นพื้นฐาน (O-NET) ชั้น ม.3 ปีการศึกษา 2559

วิชา	คะแนนเฉลี่ย	
	ระดับประเทศ	ระดับเขตพื้นที่
ภาษาไทย	46.36	43.32
สังคมศึกษา	49.00	45.26
ภาษาอังกฤษ	31.80	26.61
คณิตศาสตร์	29.31	23.42
วิทยาศาสตร์	34.99	32.16

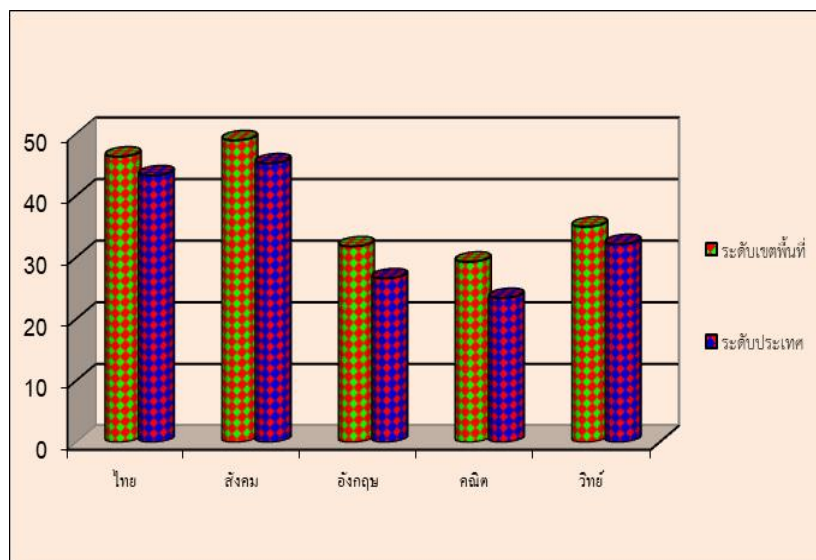

แหล่งข้อมูล : กลุ่มนิเทศติดตามและประเมินผลการจัดการศึกษา
 จากตารางที่ 13 แสดงว่าผลการทดสอบระดับชาติขั้นพื้นฐาน (O-NET) ชั้น ม.3 ปีการศึกษา 2559 จำนวน 5 รายวิชา คะแนนเฉลี่ยต่ำกว่าระดับประเทศทุกรายวิชา

ตารางที่ 14 สรุปผลเปรียบเทียบการประเมินผลสัมฤทธิ์ทางการเรียน (O-NET) ชั้นมัธยมศึกษาปีที่ 3 สพ.บ.ค.3

วิชา	เปรียบเทียบ		
	ปี 2558	ปี 2559	ผลต่าง
ภาษาไทย	41.90	43.32	+1.42
สังคมศึกษา	43.47	45.26	+1.79
ภาษาอังกฤษ	26.25	26.61	+0.36
คณิตศาสตร์	28.72	23.42	-5.30
วิทยาศาสตร์	34.76	32.16	-2.60

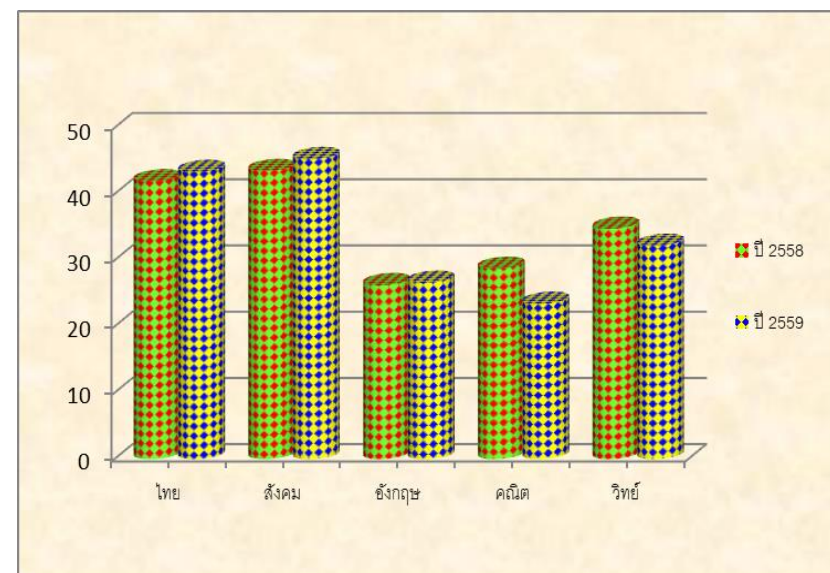

แหล่งข้อมูล : กลุ่มนิเทศติดตามและประเมินผลการจัดการศึกษา
 จากตารางที่ 14 แสดงว่าการเปรียบเทียบผลประเมินผลสัมฤทธิ์ทางการเรียน (O-NET) ม.3 ปี 2559 วิชาภาษาไทย วิชาสังคมศึกษา และวิชาภาษาอังกฤษ สูงกว่าปี 2558 ยกเว้นวิชาคณิตศาสตร์ และวิทยาศาสตร์ ต่ำกว่าปี 2558

ตารางที่ 15 รายงานผลการประเมินผลสัมฤทธิ์ทางการเรียน (O-NET)
 ชั้นมัธยมศึกษาปีที่ 3 สพ.นศ.3 (10 อันดับแรก)

ที่	โรงเรียน				
	ไทย	คณิต	วิทย์	สังคม	อังกฤษ
1	บ้านอายุเลา	ชุมชนวัดสุวรรณรังษี	ชุมชนวัดสุวรรณรังษี	วัดบางคุระ	วัดบางคุระ
2	วัดบางคุระ	บ้านกุ่มแป	ตชด.บ้านท่าข้าม	วัดบางไทร	ชุมชนวัดสุวรรณรังษี
3	วัดสามัคยาราม	ตชด.บ้านท่าข้าม	วัดกัลยานฤมิต	บ้านบางน้อย	วัดสระ
4	วัดปลายสระ	วัดสองพี่น้อง	วัดเฉลิมกิตติฯ	ชุมชนพิบูลฯ	วัดปลายสระ
5	บ้านนำทรัพย์	วัดกัลยานฤมิต	บ้านบางน้อย	วัดศรีสุวรรณฯ	วัดสระโพธิ์
6	ชุมชนวัดสุวรรณรังษี	บ้านบางน้อย	วัดบางไทร	ชุมชนวัดสุวรรณรังษี	วัดบางไทร
7	วัดผาพระบาทฯ	วัดป่าระกำ	วัดบางคุระ	วัดจิกพนม	วัดสามัคยาราม
8	ตชด.บ้านท่าข้าม	วัดศรีสุวรรณฯ	วัดศรีสุวรรณฯ	ตชด.บ้านท่าข้าม	บ้านบางพระ
9	วัดบางไทร	วัดสามัคยาราม	บ้านควนมิตร	วัดกัลยานฤมิต	ตชด.บ้านท่าข้าม
10	วัดป่าระกำ	วัดหนา	วัดสองพี่น้อง	วัดปลายสระ	วัดโคกพิบูล

แหล่งข้อมูล : กลุ่มนิเทศติดตามและประเมินผลการจัดการศึกษา

จากตารางที่ 15 -โรงเรียนที่มีผลสัมฤทธิ์ทางการเรียน (O-NET) ติดลำดับคุณภาพ 10 ลำดับแรก วิชาภาษาไทย คือโรงเรียนบ้านอายุเลา อำเภอจุฬารณีนุชาวิทยาศาสตร์ คือ โรงเรียนชุมชนวัดสุวรรณรังษี อำเภอรัตนพิบูลย์ วิชาสังคมศึกษา และวิชาภาษาอังกฤษ คือโรงเรียนวัดบางคุระ อำเภอปากพนัง

-โรงเรียนที่มีผลสัมฤทธิ์ทางการเรียน (O-NET) ติดลำดับคุณภาพ ทั้ง 5 รายวิชา ได้แก่ โรงเรียนชุมชนวัดสุวรรณรังษี อำเภอรัตนพิบูลย์

-โรงเรียนที่มีผลสัมฤทธิ์ทางการเรียน (O-NET) ติดลำดับคุณภาพ ทั้ง 4 รายวิชา ได้แก่ โรงเรียนวัดบางไทร อำเภอปากพนัง โรงเรียนตชด.บ้านท่าข้าม อำเภอชะอวด และโรงเรียนราชประชานุเคราะห์ อำเภอปากพนัง



ตารางที่ 16 จำนวนประชากรกลุ่มอายุ 0-18 ปี จำแนกรายอำเภอ ปี 2560

อายุ	ปากพ่อง	เชียรใหญ่	หัวไทร	ร่อนพิบูลย์	ชะอวด	จุฬาภรณ์	รวม
น้อยกว่า 1ปี	860	372	594	879	805	300	3,810
1	1,002	415	600	959	953	355	4,284
2	1,031	415	704	957	973	359	4,439
3	1,008	445	768	975	1,057	413	4,666
4	1,066	461	744	1,063	1,050	432	4,816
5	1,092	475	781	1,067	1,079	444	4,938
6	971	421	720	994	1,072	413	4,591
7	1,059	477	735	1,062	1,096	410	4,839
8	1,051	456	776	1,055	1,149	443	4,930
9	1,058	487	802	1,032	1,202	427	5,008
10	1,077	481	824	1,083	1,167	413	5,045
11	1,089	506	775	1,075	1,122	372	4,939
12	1,131	489	751	1,048	1,140	366	4,925
13	1,157	471	798	1,041	1,057	374	4,898
14	1,108	499	841	1,064	1,100	347	4,959
15	1,204	499	802	1,066	1,083	394	5,048
16	1,278	511	848	1,070	1,171	394	5,272
17	1,346	531	913	1,051	1,154	419	5,414
18	1,320	529	806	1,051	1,238	420	5,364
รวมทั้งสิ้น	20,908	8,940	14,582	19,592	20,668	7,495	92,185

แหล่งข้อมูล : ศูนย์บริการงานทะเบียน ภาค 8 จังหวัดนครศรีธรรมราช

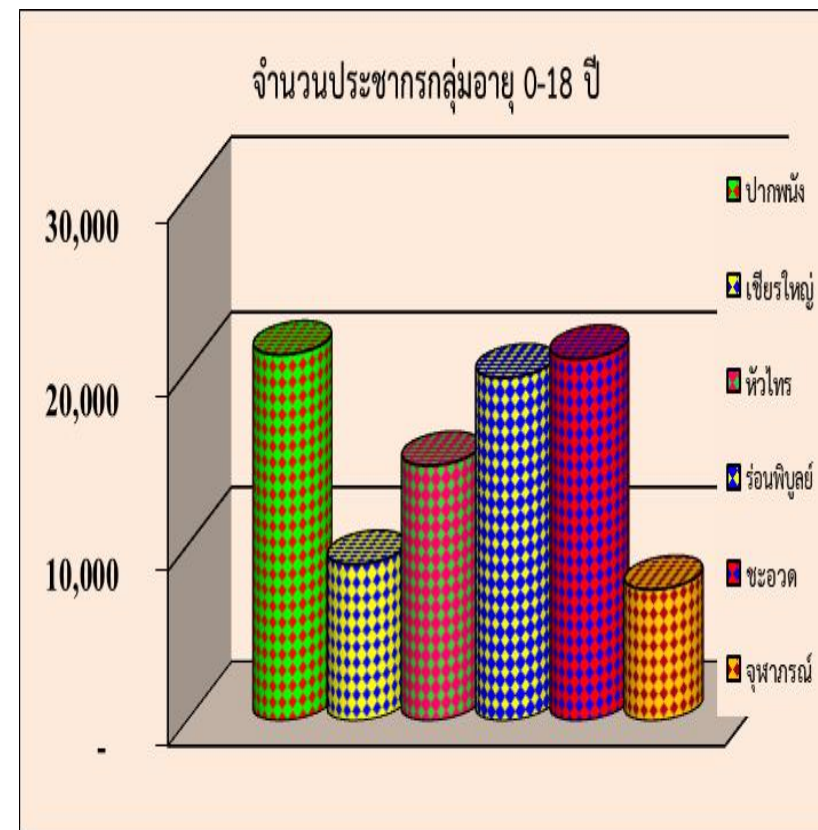

แหล่งข้อมูล : ศูนย์บริการงานทะเบียน ภาค 8 จังหวัดนครศรีธรรมราช

จากตารางที่ 16 แสดงว่าจำนวนประชากรกลุ่มอายุ 0-18 ปี มีจำนวน 92,185 คน ประชากรอำเภอปากพ่องมีจำนวนมากที่สุด 20,908 คน รองลงมาอำเภอชะอวด จำนวน 20,668 คน อำเภอที่มีจำนวนประชากรน้อยที่สุด อำเภอจุฬาภรณ์ จำนวน 7,495 คน

ตารางที่ 17 จำนวนนักเรียนออกกลางคันจำแนกรายชั้น/รายสาเหตุ ปีการศึกษา 2559

สาเหตุ	ระดับชั้น					
	อนุบาล	ช่วงชั้นที่ 1	ช่วงชั้นที่ 2	ช่วงชั้นที่ 3	รวมทั้งสิ้น	คิดเป็นร้อยละ
ฐานะยากจน	-	-	-	-	-	-
มีปัญหาครอบครัว	-	-	1	-	1	25.00
สมรสแล้ว	-	-	-	-	-	-
มีปัญหาในการปรับตัว	-	-	-	-	-	-
ต้องคดีถูกจับ	-	-	-	-	-	-
เจ็บป่วย/อุบัติเหตุ	-	-	1	-	1	25.00
อพยพตามผู้ปกครอง	-	-	-	-	-	-
หาเลี้ยงครอบครัว	-	-	-	2	2	50.00
กรณีอื่น ๆ	-	-	-	-	-	-
รวม	-	-	2	2	4	100.00
คิดเป็นร้อยละ			50.00	50.00	100.00	

แหล่งข้อมูล : กลุ่มนโยบายและแผน (DMC 2559)
 จากตารางที่ 17 แสดงว่าจำนวนนักเรียนออกกลางคันจำแนกรายชั้น/สาเหตุ ปีการศึกษา 2559 จำนวนนักเรียนทั้งสิ้น 4 คน
 -นักเรียนออกกลางคันจำแนกรายชั้น พบว่านักเรียนช่วงชั้นที่ 2,3 ออกกลางคันมากที่สุด จำนวน 4 คน ช่วงชั้นที่ 2 จำนวน 2 คน คิดเป็นร้อยละ 50.00 ช่วงชั้นที่ 3 จำนวน 2 คน คิดเป็นร้อยละ 50.00
 -นักเรียนออกกลางคันจำแนกตามสาเหตุ พบว่านักเรียนออกกลางคันสาเหตุหาเลี้ยงครอบครัวมากที่สุด จำนวน 2 คน คิดเป็นร้อยละ 50.00 รองลงมาคือ มีปัญหาครอบครัว จำนวน 1 คน และเจ็บป่วย/อุบัติเหตุ จำนวน 1 คน คิดเป็นร้อยละ 50.00
 และไม่มีนักเรียนออกกลางคันด้วยสาเหตุฐานะยากจน สมรสแล้ว มีปัญหาในการปรับตัว ต้องคดีถูกจับ อพยพตามผู้ปกครอง และกรณีอื่นๆ
 -ในภาพรวมนักเรียนต้นปีการศึกษา 2559 จำนวน 27,867 คน นักเรียนออกกลางคัน จำนวน 4 คน คิดเป็นร้อยละ 0.01

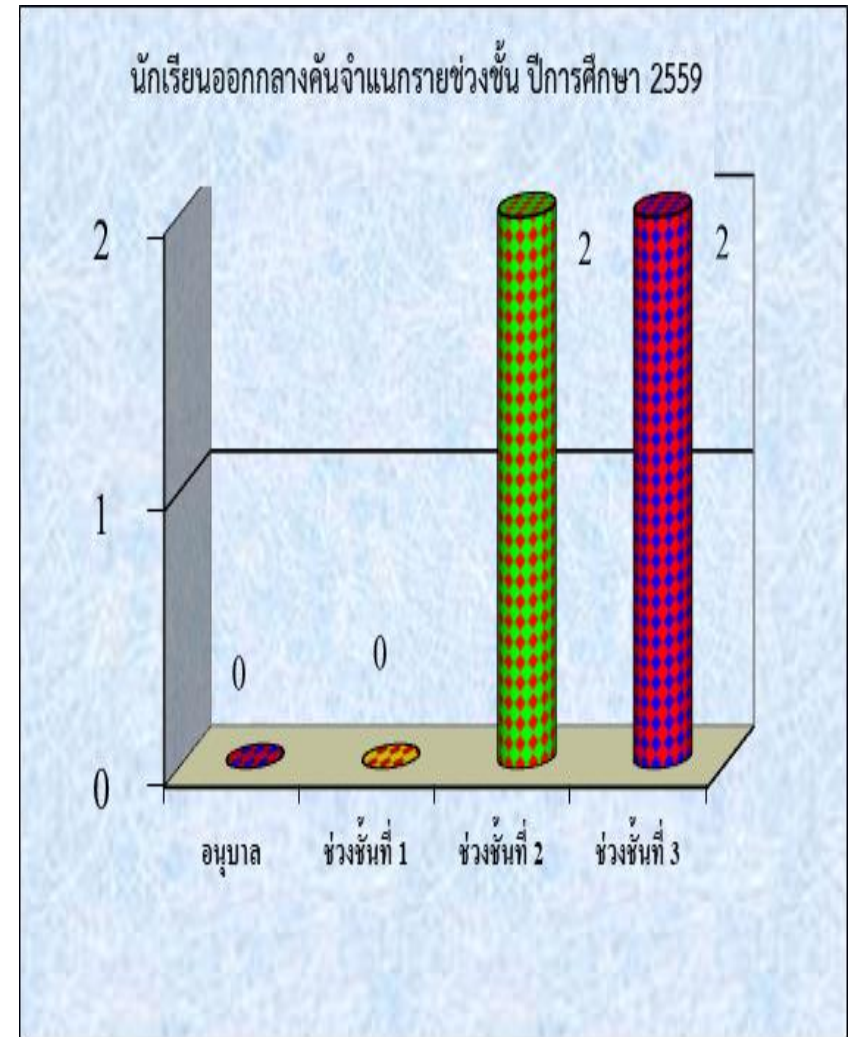

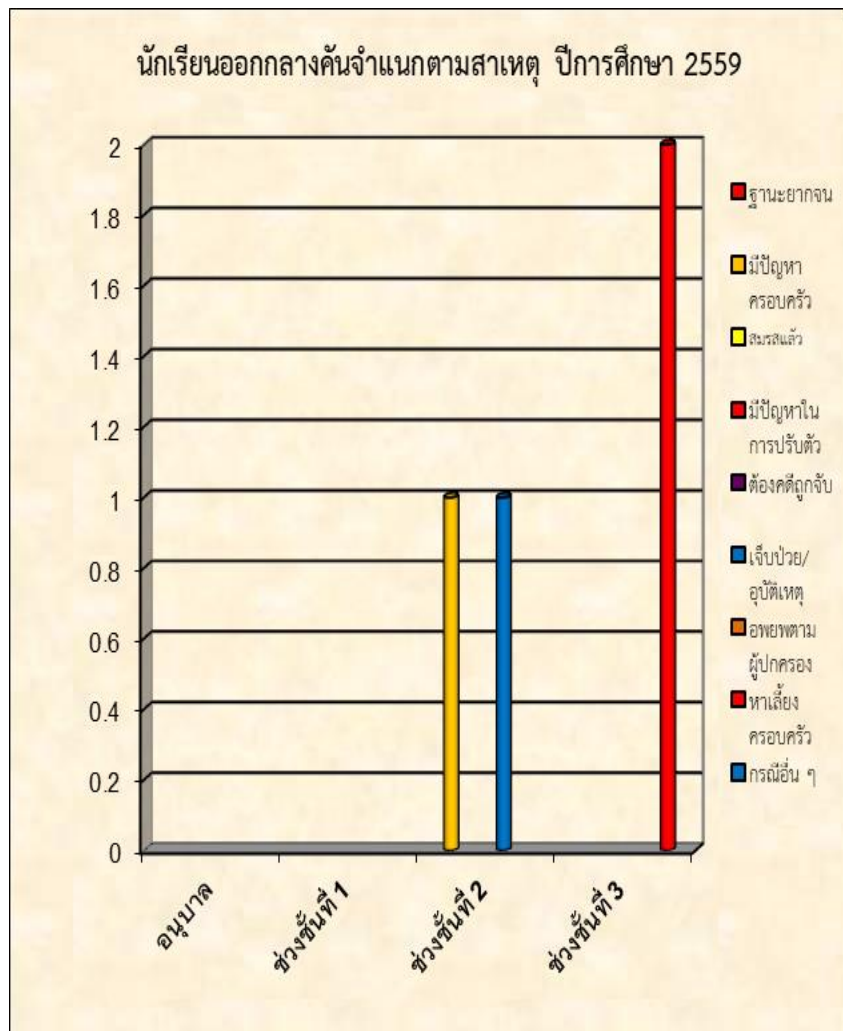

ตารางที่ 18 จำนวนนักเรียนที่จบการศึกษาชั้น ป.6 และ ม.3 จำแนกรายชั้น/เพศ ปีการศึกษา 2559

ระดับชั้น	นักเรียนต้นปีการศึกษา			คิดเป็นร้อยละ	จำนวน นร.จบการศึกษา			คิดเป็นร้อยละ
	ชาย	หญิง	รวม		ชาย	หญิง	รวม	
ป.6	1,844	1,662	3,506	86.10	1,804	1,652	3,456	99.94
ม.3	327	239	566	13.90	296	223	519	94.70
รวมทั้งสิ้น	2,171	1,901	4,072		2,100	1,875	3,975	

แหล่งข้อมูล : กลุ่มนโยบายและแผน (DMC 2559)

จากตารางที่ 18 แสดงว่าจำนวนนักเรียนที่จบการศึกษาชั้น ป.6 ม.3 จำแนกรายชั้น/เพศ ปีการศึกษา 2559 ทั้งสิ้น 3,975 คน -ชั้นประถมศึกษาปีที่ 6 จำนวนนักเรียนต้นปีการศึกษา 3,506 คน จบการศึกษา 3,456 คน คิดเป็นร้อยละ 99.94 มัธยมศึกษาปีที่ 3 จำนวนนักเรียนต้นปีการศึกษา จำนวน 566 คน นักเรียนที่จบการศึกษา จำนวน 519 คน คิดเป็นร้อยละ 94.70

-จำนวนนักเรียนชั้น ป.6 นักเรียนเพศชาย จบการศึกษามากกว่า เพศหญิง นักเรียนชั้น ม.3 นักเรียนเพศชายจบการศึกษามากกว่านักเรียนเพศหญิง

-ในภาพรวมนักเรียนต้นปีการศึกษา 2559 นักเรียนชั้นประถมศึกษาปีที่ 6 และนักเรียนชั้นมัธยมศึกษาปีที่ 3 จำนวน 4,072 คน จบการศึกษา จำนวน 3,975 คน คิดเป็นร้อยละ 97.61

จำนวนนักเรียนที่จบการศึกษา ชั้น ป.6 ม.3
จำแนกรายชั้น ปีการศึกษา 2559

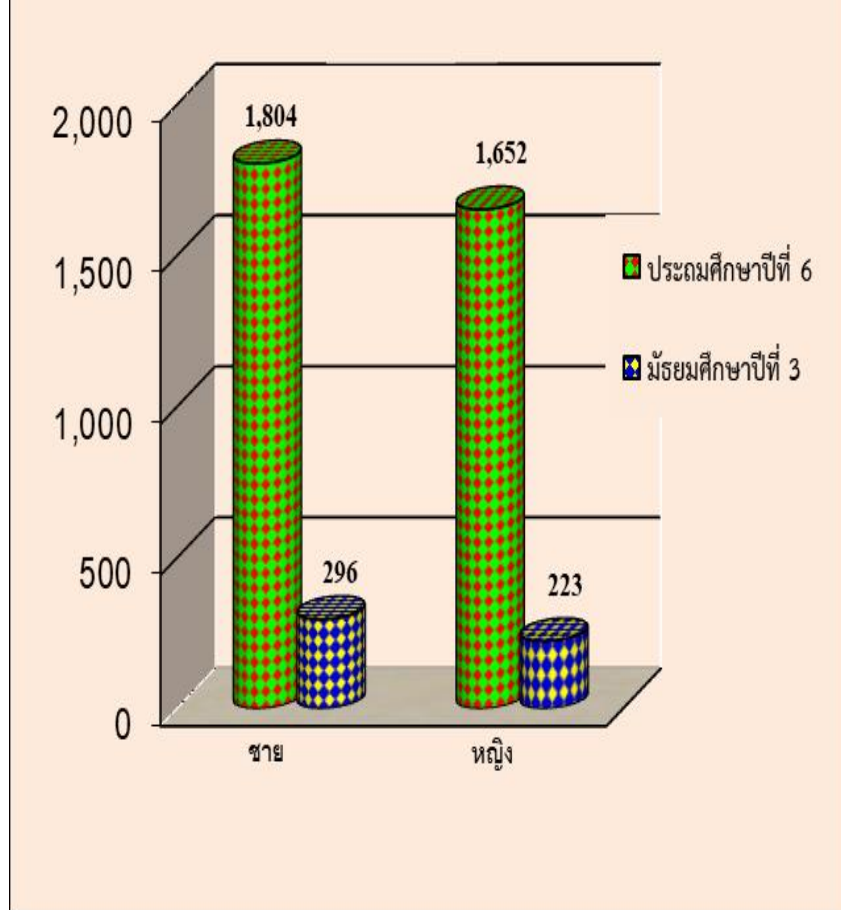

จำนวนนักเรียนที่จบการศึกษาชั้น ป.6 ม.3
จำแนกตามเพศ ปีการศึกษา 2559

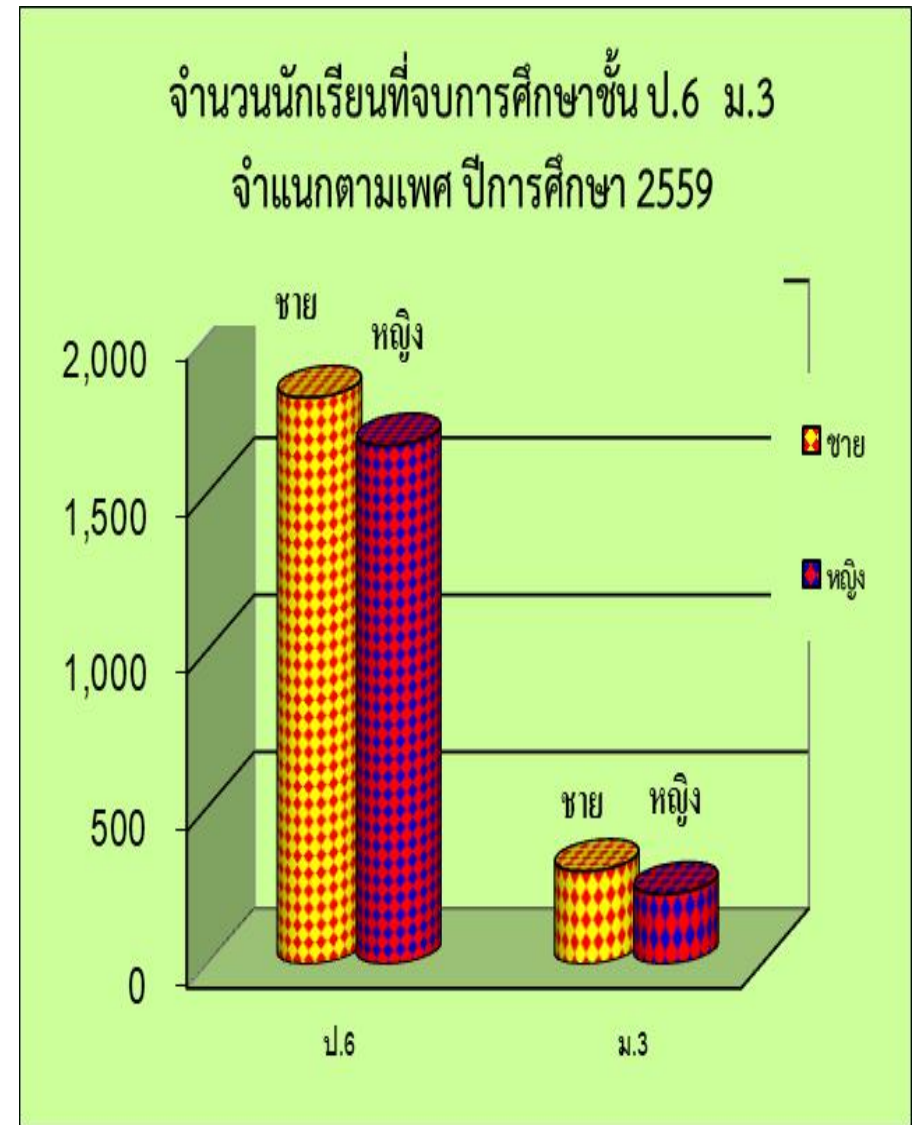

ตารางที่ 19 จำนวนนักเรียนที่อยู่ห่างไกลจากโรงเรียนเกิน 3 กิโลเมตร
จำแนกตามรายชั้น/วิธีการเดินทางมาเรียน ปีการศึกษา 2560

ชั้น	วิธีการเดินทางมาเรียน					ร้อยละ
	เดินเท้า	พาหนะเสียค่าโดยสาร	พาหนะไม่เสียค่าโดยสาร	จักรยานยืมเรียน	รวม	
อ.1	5	152	24	-	181	2.16
อ.2	12	577	147	-	736	8.77
อ.3	4	634	177	-	815	9.71
รวมก่อนประถม	21	1,363	348	-	1,732	20.64
ป.1	12	744	246	-	1,002	11.94
ป.2	20	639	294	-	953	11.36
ป.3	22	598	331	1	952	11.34
ป.4	31	495	482	1	1,009	12.02
ป.5	36	501	505	1	1,043	12.43
ป.6	37	496	468	3	1,004	11.96
รวมประถม	158	3,473	2,326	6	5,963	71.06
ม.1	14	120	123	-	257	3.06
ม.2	13	94	115	1	223	2.66
ม.3	12	98	102	5	217	2.59
รวม ม.ต้น	39	312	340	6	697	8.31
รวมทั้งสิ้น	218	5,148	3,014	12	8,392	100
คิดเป็นร้อยละ	2.60	61.34	35.92	0.14	100	

แหล่งข้อมูล : กลุ่มนโยบายและแผน (DMC 2560)

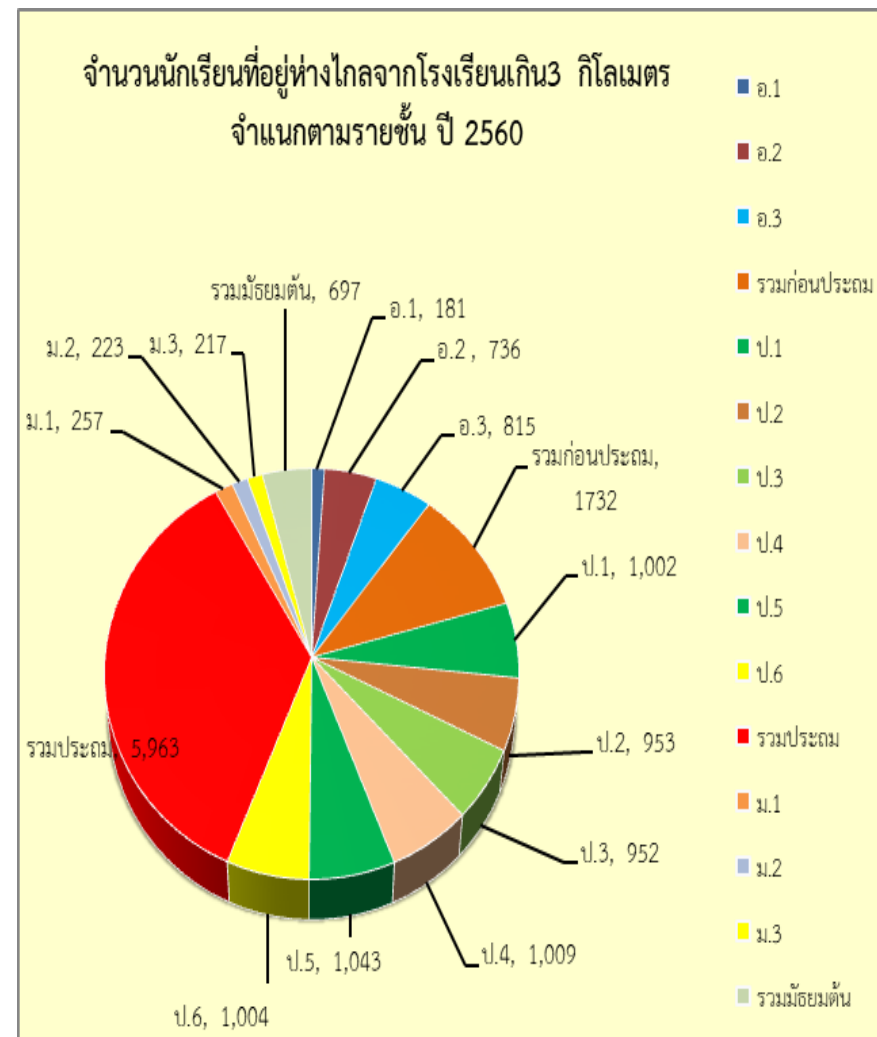

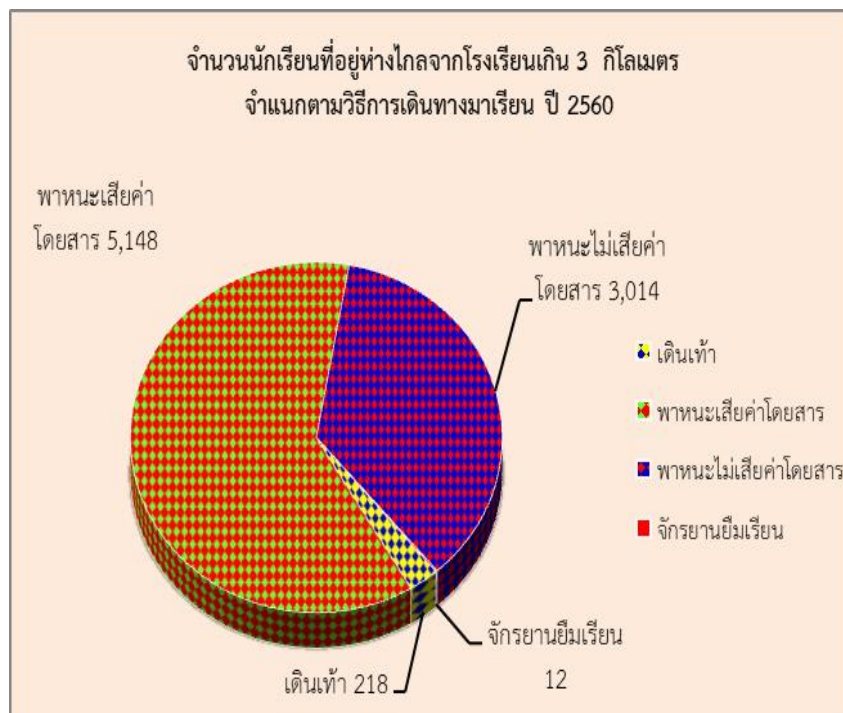

แหล่งข้อมูล : กลุ่มนโยบายและแผน (DMC 2560)

จากตารางที่ 19 แสดงว่าจำนวนนักเรียนที่อยู่ห่างไกลจากโรงเรียนเกิน 3 กิโลเมตร จำนวนทั้งสิ้น 8,392 คน

- จำแนกตามระดับการศึกษาพบว่านักเรียนชั้น ป.5 อยู่ห่างไกลเกิน 3 กิโลเมตรมากที่สุดจำนวน 1,043 คน คิดเป็นร้อยละ 12.43 รองลงมาคือชั้น ป.4 จำนวน 1,009 คน คิดเป็นร้อยละ 12.02
- จำแนกตามวิธีเดินทางมาเรียน พบว่านักเรียนเดินทางมาเรียนโดยพาหนะเสียค่าโดยสารมากที่สุด จำนวน 5,148 คน คิดเป็นร้อยละ 61.34 รองลงมาคือพาหนะไม่เสียค่าโดยสาร จำนวน 3,014 คน คิดเป็นร้อยละ 35.92

ตารางที่ 20 จำนวนนักเรียนขาดแคลนเครื่องแบบนักเรียน เครื่องเขียน แบบเรียน อาหารกลางวัน และขาดแคลน 3 รายการหรือมากกว่า ปี 2560

รายการขาดแคลน	ระดับการศึกษา							
	ก่อนประถมศึกษา		ประถมศึกษา		มัธยมต้น		รวมทั้งสิ้น	
	จำนวน	ร้อยละ	จำนวน	ร้อยละ	จำนวน	ร้อยละ	จำนวน	ร้อยละ
จำนวนนักเรียนแต่ละระดับ	5,946	20.88	20,525	72.09	2,001	7.03	28,472	100.00
เครื่องแบบนักเรียน	4,137	14.53	14,727	51.72	1,471	5.17	20,335	71.42
เครื่องเขียน(สมุด,ดินสอ)	4,036	14.18	14,355	50.42	1,470	5.16	19,861	69.76
แบบเรียน(หนังสือพิมพ์)	3,849	13.52	12,943	45.46	1,218	4.28	18,010	63.26
อาหารกลางวัน	3,496	12.28	12,613	44.30	1,320	4.64	17,429	61.21
ขาดแคลน 3 รายการหรือมากกว่า > 3 รายการ	3,754	13.18	13,000	45.66	1,327	4.66	18,081	63.50

แหล่งข้อมูล : กลุ่มนโยบายและแผน (DMC 2560)

จากตารางที่ 20 แสดงว่าจากจำนวนนักเรียนทั้งหมด 28,472 คน นักเรียนขาดแคลนมากที่สุด คือ เครื่องแบบนักเรียน จำนวน 20,335 คน คิดเป็นร้อยละ 71.42 รองลงมาคือเครื่องเขียน จำนวน 19,861 คิดเป็นร้อยละ 69.76 เมื่อพิจารณาตามระดับการศึกษาพบว่าระดับประถมศึกษาขาดแคลนเครื่องแบบนักเรียนมากที่สุด จำนวน 14,727 คน คิดเป็นร้อยละ 51.72 รองลงมา คือเครื่องเขียน จำนวน 14,355 คิดเป็นร้อยละ 50.42

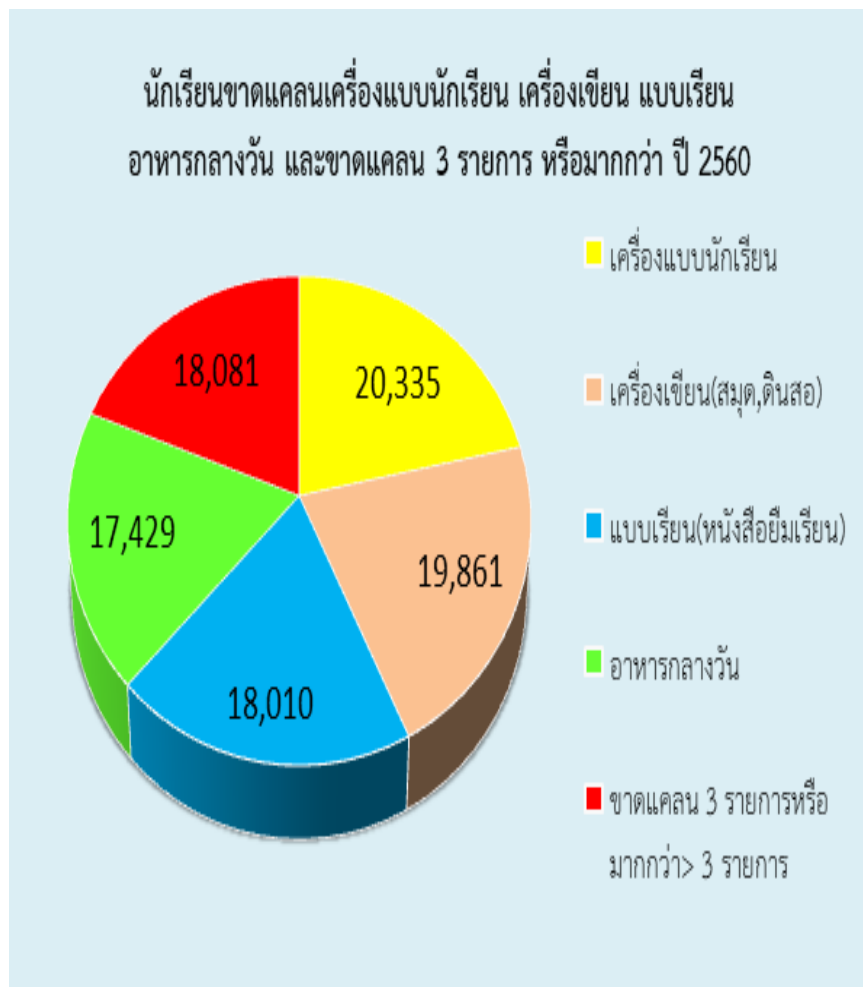

ตารางที่ 21 จำนวนนักเรียนแยกตามสัญชาติ ปีการศึกษา 2560

สัญชาติ	ระดับชั้น			รวม	คิดเป็นร้อยละ
	ก่อน ประถม	ประถม	ม.ต้น		
ไทย	5,931	20,496	2,000	28,427	99.84
กัมพูชา	9	8	-	17	0.06
จีน	-	1	-	1	0.00
พม่า	5	8	1	14	0.05
ลาว	1	7	-	8	0.03
ไม่ปรากฏสัญชาติ	-	3	-	3	0.01
อื่น ๆ	-	2	-	2	0.01
รวม	20.88	72.09	7.03	100.00	100.00

แหล่งข้อมูล : กลุ่มนโยบายและแผน (DMC 2560)



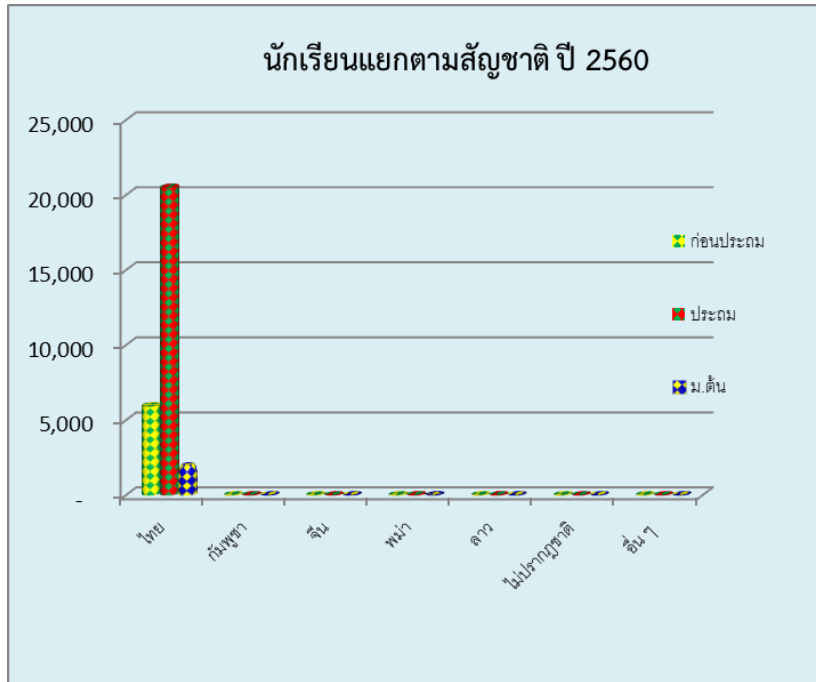

แหล่งข้อมูล : กลุ่มนโยบายและแผน (DMC 2560)

จากตารางที่ 21 แสดงว่าจากจำนวนนักเรียนทั้งหมด 28,472 คน นักเรียนสัญชาติไทยมากที่สุด จำนวน 28,427 คน คิดเป็นร้อยละ 99.84 รองลงมาตามลำดับ คือ สัญชาติกัมพูชา จำนวน 17 คน คิดเป็นร้อยละ 0.06 สัญชาติพม่า จำนวน 14 คน คิดเป็นร้อยละ 0.05 สัญชาติลาว จำนวน 8 คน คิดเป็นร้อยละ 0.03 และยังมีเด็กที่ไม่ปรากฏสัญชาติ และอื่น ๆ จำนวน 5 คน



ที่ปรึกษา

นายยงค์ศักดิ์ เขาวนวุฒิกุล ผู้อำนวยการสำนักงานเขตพื้นที่การศึกษา
 ประถมศึกษานครศรีธรรมราช เขต3
 นายสมเกียรติ ฉิมแก้ว รองผู้อำนวยการสำนักงานเขตพื้นที่การศึกษา
 ประถมศึกษานครศรีธรรมราช เขต 3

ผู้จัดทำ

นางจิตรา แก้วทงงค์	ผู้อำนวยการกลุ่มนโยบายและแผน
นางปรีญา อ่อนสูง	นักวิเคราะห์นโยบายและแผนชำนาญการพิเศษ
นางสาวเอวารัตน์ ฉายประชีพ	นักวิเคราะห์นโยบายและแผนชำนาญการพิเศษ
นางกัญฉวีชญา ธนัชโอรพารบุตร	นักวิเคราะห์นโยบายและแผนชำนาญการ
นางสาวเกษร เพ็ชรหนูน	นักวิเคราะห์นโยบายและแผนชำนาญการ
นายอภิชัย ศรีสุขใส	นักวิเคราะห์นโยบายและแผนชำนาญการ
นายณรงค์วิทย์ เฮงยี่	นักวิเคราะห์นโยบายและแผนชำนาญการ
นายสหรัตน์ ทองขาว	นักวิชาการคอมพิวเตอร์